令和三年三月

志太広域都市計画用途地域の変更

（藤枝市決定）

総 括 図　S＝1：10,000

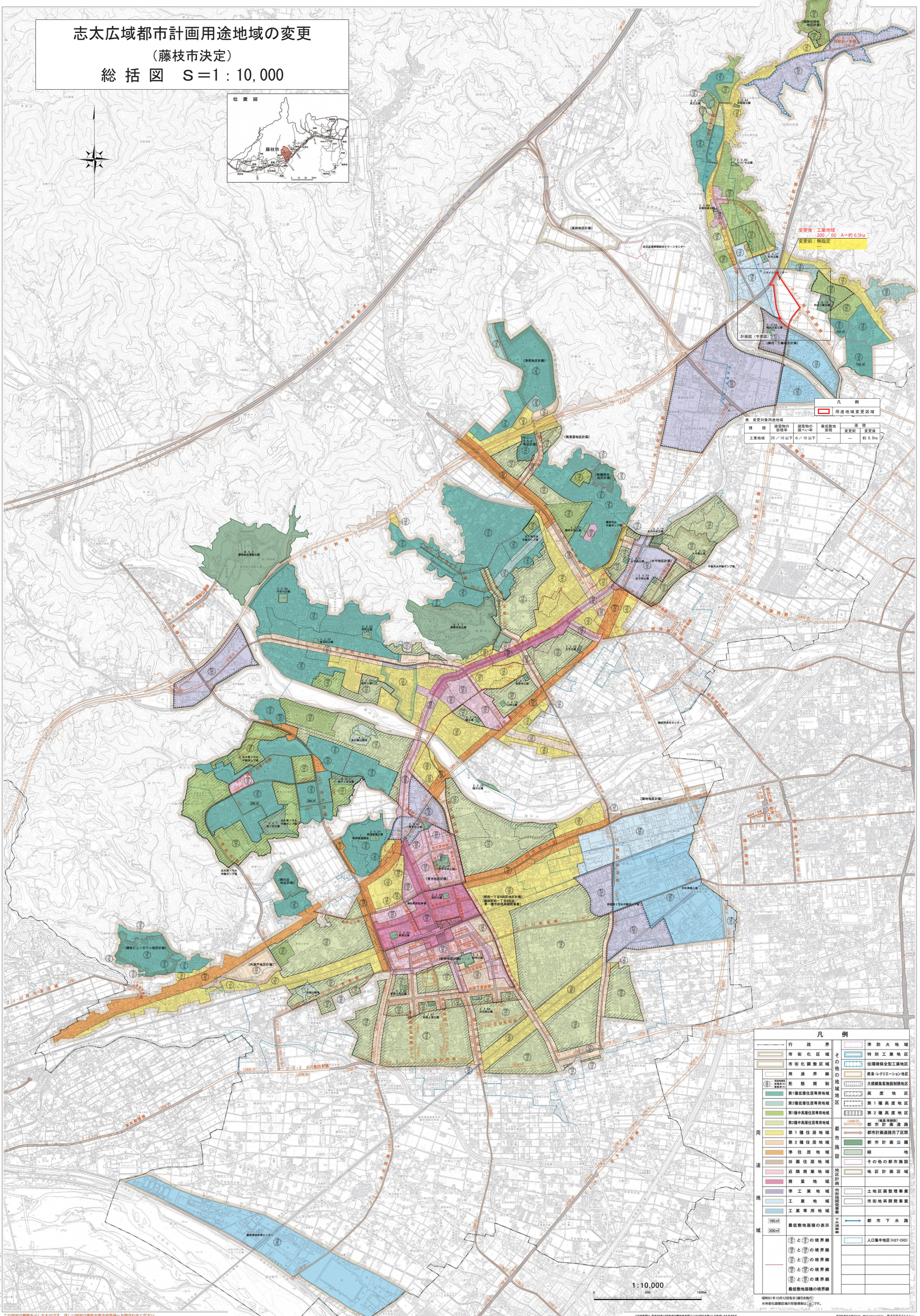

藤枝市役所

この図面は概略を示したものです。詳しい図面は藤枝市都市政策課へお問合わせください。

この地形図は、平成30年12月作成の藤枝市全図(1/10,000)を基にして作成したものである。
島田市の地図は、島田市長の承認を得て、島田市所管の測量成果を使用して調製したものです。(承認番号　島建都第406号)（令和2年度）
焼津市の地図は、焼津市長の承認を得て、焼津市所管の測量成果を使用して調製したものです。(承認番号　焼01-372号)（令和2年度）

静岡県藤枝市瀬戸谷130　☎054(641)0245　株式会社アイエルシー