令和三年三月

# 志太広域都市計画地区計画の決定
## 岡部町内谷地区計画（藤枝市決定）
## 総 括 図　S＝1：10,000

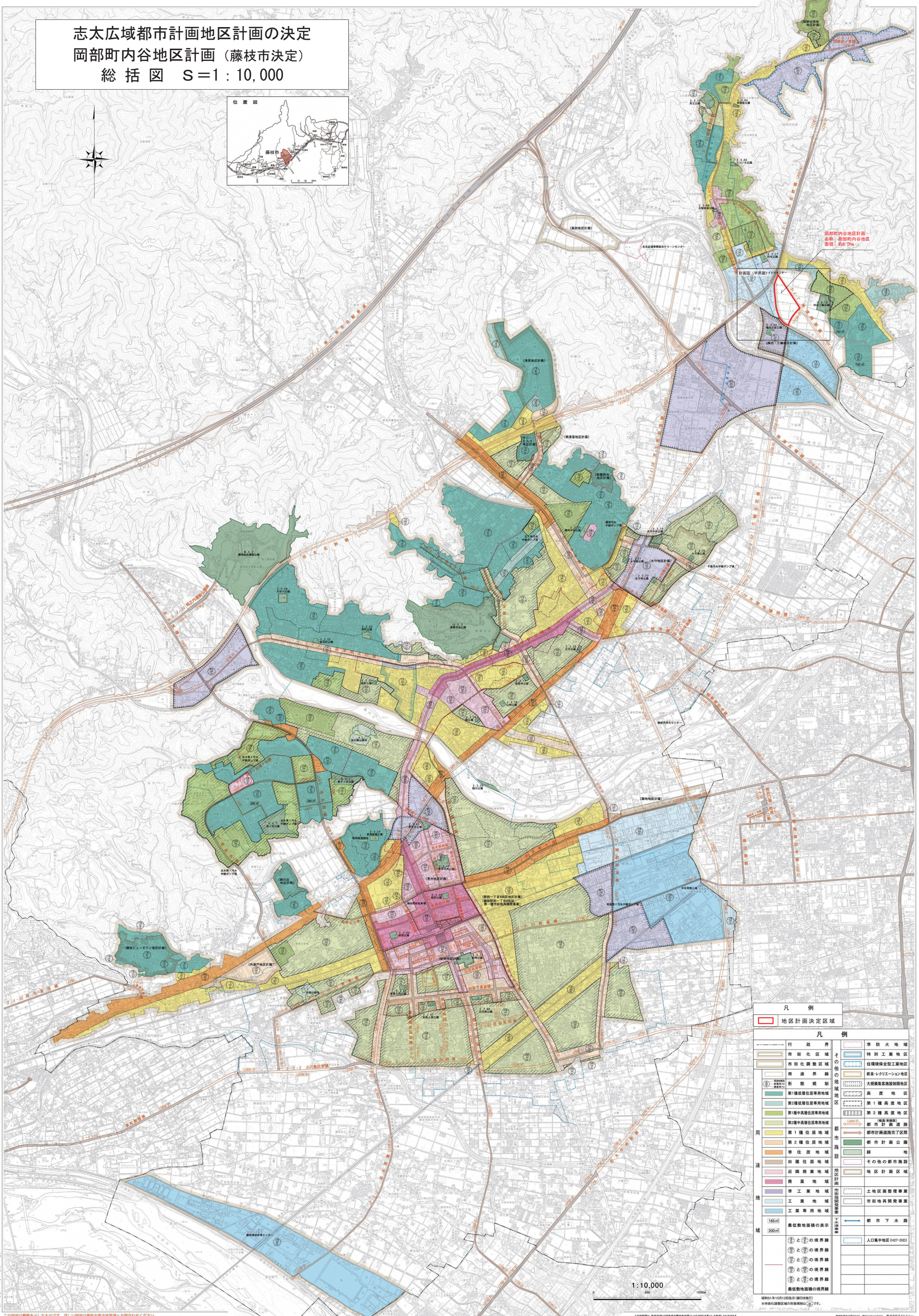


昭和51年10月12日告示（線引き施行）
※市街化調整区域の形態規制は（形）です。

この図面は概略を示したものです。詳しい図面は藤枝市都市政策課へお問合わせください。

この地形図は、平成30年12月作成の藤枝市全図（1/10,000）を基にして作成したものである。
島田市の地図は、島田市長の承認を得て、島田市所管の測量成果を使用して調製したものです。（承認番号　島建都第406号）（令和2年度）
焼津市の地図は、焼津市長の承認を得て、焼津市所管の測量成果を使用して調製したものです。（承認番号　焼01-372号）（令和2年度）

静岡県藤枝市瀬戸谷130　☎054(641)0245　株式会社アイエルシー

藤枝市役所