

藤枝市 藤岡地区乗合タクシー



藤枝市

藤岡地区乗合タクシーについて

- ・ご自宅と下記指定場所間を乗合で運行します。(裏面時刻表のとおり)
- ・利用には会員登録・電話予約が必要です。(予約のない場合は運行しません)

ご利用の流れについて

1 会員登録

利用希望者は「会員登録申請書」を地域交通課へ提出してください。
※右の対象地区に住民登録のある人のみ会員登録可能

対象地区

- ・藤岡町内会
- ・下藪田町内会
- ・清里地町内会
- ・サニーヒルズ町内会
- ・南清里町内会
- ・高田地町内会

2 予約する

利用する便の予約締切時間までに電話で予約をお願いします。
予約の際には、会員登録番号、お名前、ご利用便、乗降場所、人数をお伝えください。

予約電話 (直通) 054-645-3330
志太交通(株) [6:00~21:00]



3 乗車する

利用者の自宅または指定場所までお迎えに行きます。
※利用者が複数いる場合は乗合となります。
※自宅、指定場所以外での乗降はできません。



指定場所

- ・藤枝市立総合病院
- ・千才バス停
- ・蓮華寺池公園入口バス停
- ・藤枝大手バス停

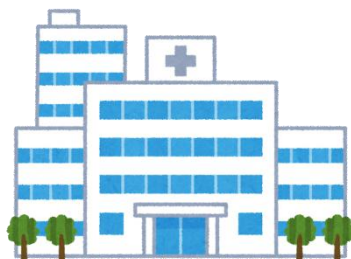

運賃

		指定場所	
		各指定バス停	藤枝市立総合病院
自宅	藤岡・サニーヒルズ・ 下藪田・南清里	300円	500円
	清里	300円	600円
	高田	400円	700円

- ・未就学児は無料(要保護者同伴)
- ・小学生は半額
- ・障害手帳等の所有者及び介助者1名までは半額

時刻表

■市立病院方面行き

	各バス停着	市立病院着	予約締切時間
1	7:50頃	8:00	※7:00
2	8:50頃	9:00	8:00
3	9:50頃	10:00	9:00
4	10:50頃	11:00	10:00
5	12:50頃	13:00	12:00
6	13:50頃	14:00	13:00

※1番の市立病院行きの便を予約する場合はなるべく前日までに予約をお願いします。

■自宅方面行き

	市立病院発	各バス停発	予約締切時間
①	10:30	10:40頃	10:00
②	11:00	11:10頃	10:30
③	11:30	11:40頃	11:00
④	12:00	12:10頃	11:30
⑤	12:30	12:40頃	12:00
⑥	13:00	13:10頃	12:30
⑦	14:00	14:10頃	13:00
⑧	15:00	15:10頃	14:30
⑨	16:00	16:10頃	15:30

運行日

平日のみ

※土・日・祝日及び年末年始(12/30~1/3)は運休

注意事項

- ・予約の電話は、予約締切時間までをお願いします。
- ・予約のキャンセルをする場合は、予約締切時間までをお願いします。
それ以降にキャンセルした場合、キャンセル料をいただくことがあります。
- ・会員登録のない人も、1名までは同伴として乗車が可能です。
- ・自宅と指定場所以外での乗降はできません。
- ・ご利用は、自宅から指定場所または、指定場所から自宅の移動に限ります。
指定場所間の移動はできません。

その他

- ・藤岡地区乗合タクシーの車両には、下記マグネットシートを貼付して運行しますので目印にしてください。



【問合せ先】

藤枝市地域交通課

TEL 054-631-4169(平日8:30-17:00)

FAX 054-643-3280

Email kotsu@city.fujieda.shizuoka.jp