

衛生設備工事特記仕様書

工事名称	岡部町立岡部小の保育園	衛生設備工事
工事場所	岡部町	
一般事項	本工事は本特記仕様書及設計図に従い工事を確実に施工するものにして、この他地方条例並びに監督員の指示に従う。一般施工法その他全般に関しては、静岡建設の概算設備工事共通仕様書に準拠して施工する。図面及仕様書に明記なくとも当然工事完成上必要なもの、諸費金額の変更なく施工するものとする。本工事に対する監督員への請届は、便宜に要する費用は施工者の負担にて確実に取付くものとする。	
取裁	本工事施工上不審の英及図面は、仕様書に疑義を生じた場合は監督員の指示に従う。	
工事範囲	本工事範囲は下記各項新設ノ式とする。 1. 給水設備工事 内水と給水するものにして、屋内外全般を含む。給湯配管、湯沸器を含む。 2. 排水通気工事 排水、汚水排水、通気工事の屋内外全般を含む。 3. 衛生器具工事 図面の陶器、金物、金物、水栓排水金物、鏡、棚類を取付ける。 4. LPGガス工事 LPGガス供給するものにして、屋内外全般、湯沸器、集金装置を含む。 5. 浄化槽工事 40人槽、FRP製汚水浄化槽を改修するものにして、概旧外を含む。 6. 石油温風暖房設備工事 石油温風暖房器を設置するものにして、オイルヒーター、油配管のノ式を含む。冷媒配管は、金物、配管工事を含む。	
施工図	本工事施工上必要施工図、製作図を事前に提出し、監督員の承認を得てから施工。製作するものとする。工事中の英其については監督員の指示に従う。取捨の事。	
竣工図	本工事完成後2週間以内に竣工図を提出するものとする。又工事用写真及竣工図写真、アルバムにて2部提出する事。	
取捨使用と介	給水管はビニールライニング鋼管（原管）及ビニール継手とする。陶器廻り車給排水岐管は排水用給管とする。LPGガス管はプラスチックライニング鋼管とする。 排水管及通気管は硬質塩化ビニール管（一般管）とする。 給湯管は被覆銅管を使用する。	

使用材料	本工事に使用する器具及材料はJIS規格品とする。メーカーは下記の内容の何れかとする。			
ビニールライニング鋼管	注 又	新日鉄	NKK	
鋼管	NKK	住友	新日鉄	
金上継手	宇印	宇印	N 印	
ビニール管	久保田	種水	三菱樹脂	
鉛管	大同	日本	茅沢	
陶器	東陶	伊奈		
金物	"	"		
金物類	"	"		
排水金物	小島	南濃	大嶺	長谷川
マンホールの	"	"	"	
バルブ	東洋			
集合装置	伊藤工機	同等品以上		
被覆銅管	古河	注 又		
放熱器	三菱	同等品		
オイルタンク	三洋	松下	日立	三菱
浄化槽	北研	ハート	松下	日立
量水器	全門	リコー	愛知	
オイルコントローラー	三洋			
給水工事	町水給水工事については、岡部町の水道指定工事人が施工するものにして、水道課と長く連絡を取り万全を期す様に施工する。			
池中埋設管防蝕工事	池中埋設配管となる。給水管の外面は防蝕テープ巻とする。LPGガス管は継手部のみ防蝕テープ巻とする。			

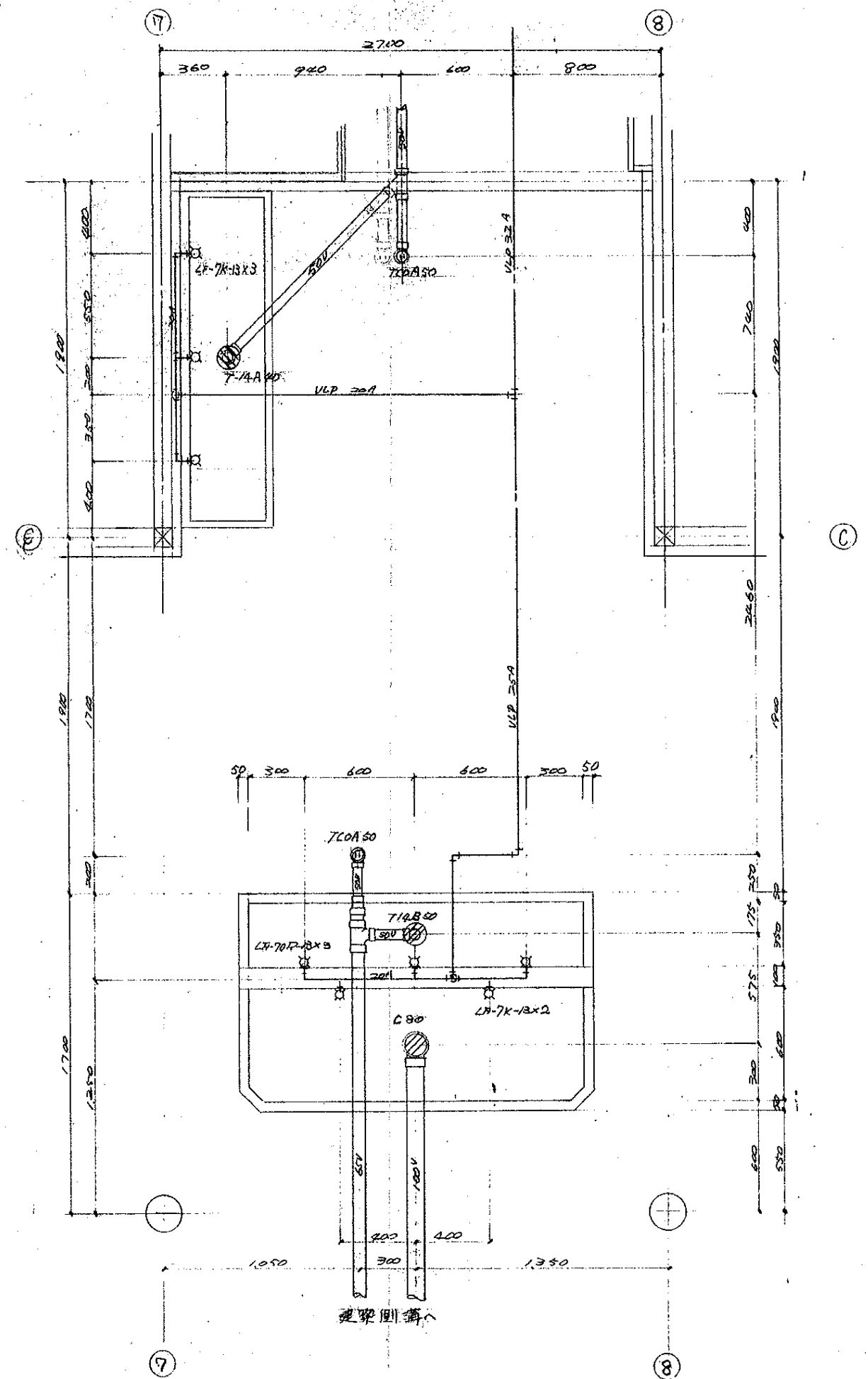
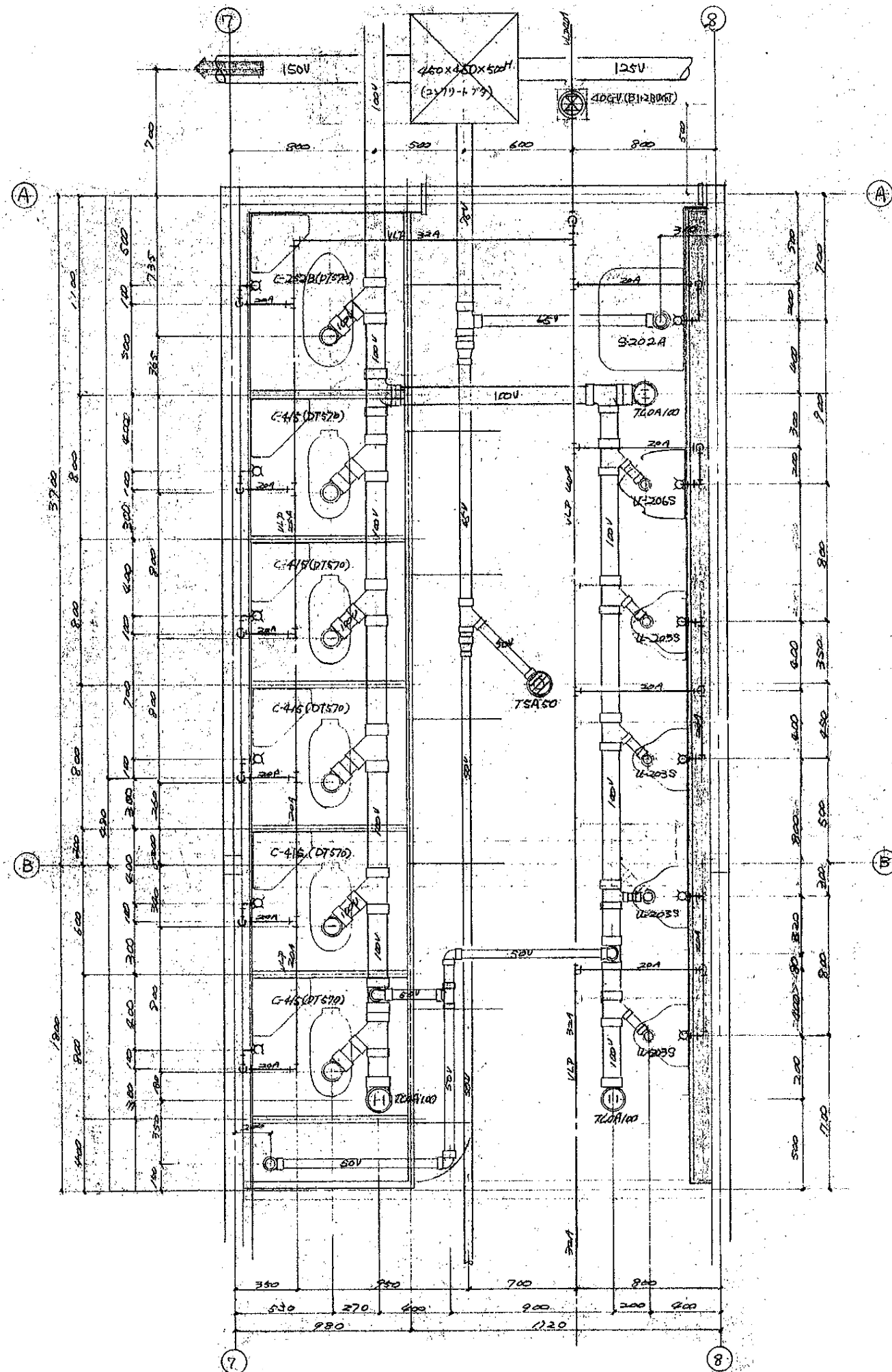

TITLE
岡部みわ保育園解体工事

DRAWING TITLE
便所施工図

SCALE
A2: S=1:20
A3: S=1:28

DATE
2024.02

CHECK

DRAW



一級建築士事務所 〒427-0045 島田市向島町2924-1 一級建築士事務所登録 (7) 第4179号
TEL 0547-36-6147 一級建築士登録 第156057号
FAX 0547-37-8150 酒井 勝

M-04

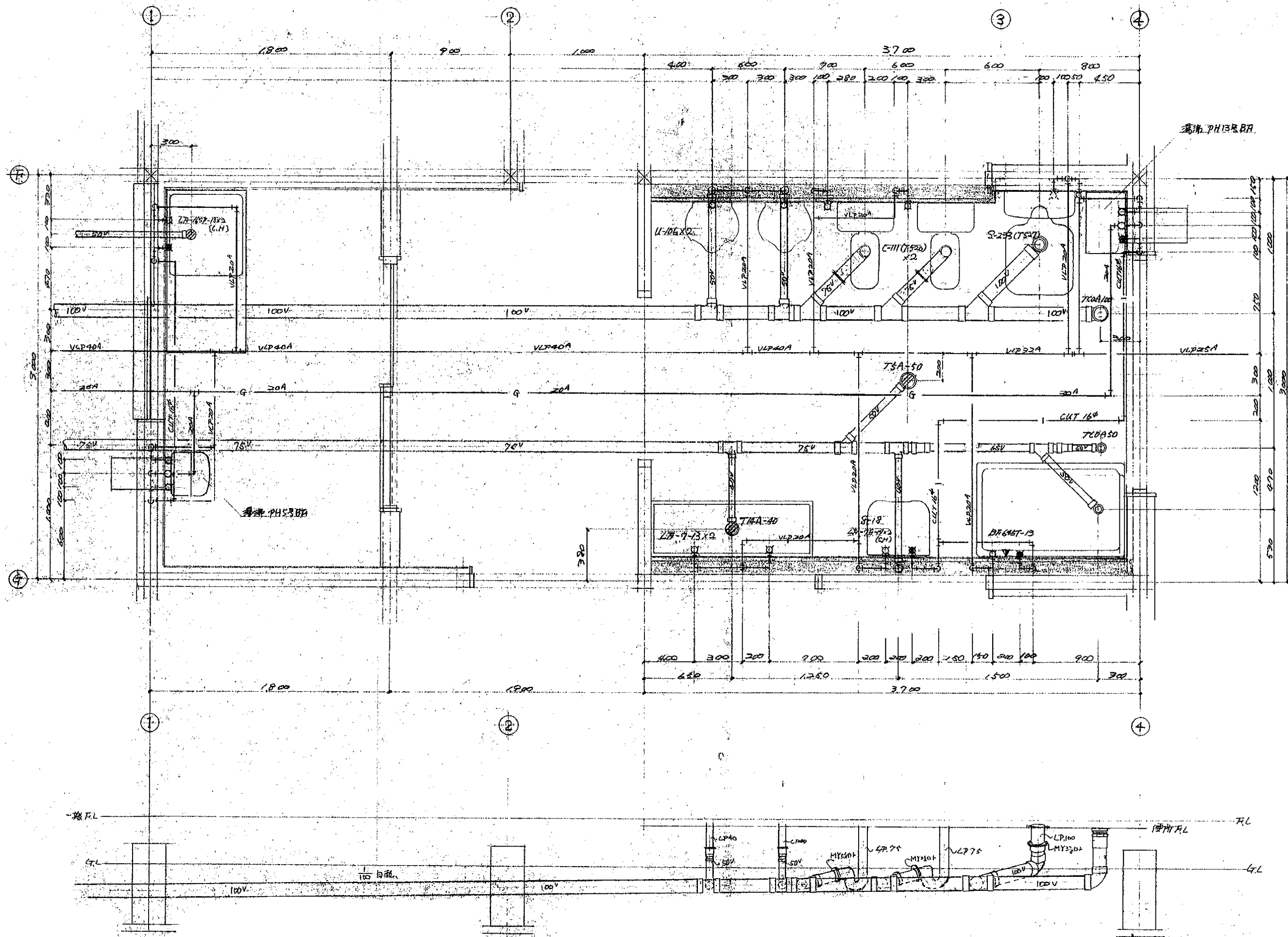

TITLE
岡部みわ保育園解体工事

DRAWING TITLE
便所施工図-2

SCALE
A2: S=1:20
A3: S=1:28

DATE
2024.02

CHECK

DRAW

一級建築士事務所
STP

〒427-0045 島田市向島町2924-1
TEL 0547-36-6147
FAX 0547-37-8150

一級建築士事務所登録 (7) 第4179号
一級建築士登録 第156057号
酒井 勝

NO
M-05