

志太消防本部藤枝消防南分署仮眠室等改修工事

意匠図		電気設備図		機械設備図	
A－00	図面リスト				
A－01	建築改修工事特記仕様書 1/6	E－01	電気設備工事特記仕様書 1/2	M－01	機械設備工事特記仕様書 1
A－02	建築改修工事特記仕様書 2/6	E－02	電気設備工事特記仕様書 2/2	M－02	機械設備工事特記仕様書 2
A－03	建築改修工事特記仕様書 3/6	E－03	電灯コンセント設備 1 階平面詳細図 1/50	M－03	空調・換気機器表 1/50
A－04	建築改修工事特記仕様書 4/6	E－04	電灯コンセント設備 2 階平面詳細図 1/50	M－04	空調設備 1 階平面詳細図 1/50
A－05	建築改修工事特記仕様書 5/6	E－05	弱電設備 1 階平面詳細図 1/150	M－05	空調設備 2 階平面詳細図 1/50
A－06	建築改修工事特記仕様書 6/6	E－06	弱電設備 2 階平面詳細図 1/150	M－06	換気設備 1 階平面詳細図 1/50
A－07	施工条件特記仕様書	E－07	火災報知設備 1 階平面図 1/150	M－07	換気設備 2 階平面詳細図 1/50
A－08	配置図・案内図 1/200	E－08	火災報知設備 2 階平面図 1/150	M－08	換気設備 1 階平面図 1/150
A－09	仕上表	E－09	電灯設備 1、2 階平面図（撤去・新設） 1/150	M－09	機械設備 1、2 階平面図（撤去） 1/150
A－10	1 階平面図 1/150	E－10	弱電・火災報知設備 1・2 階平面図（撤去） 1/150		
A－11	2 階平面図 1/150	E－11	火災報知設備 1 階平面図（天井裏） 1/150		
A－12	1 階平面詳細図 1/50	E－12	火災報知設備 2 階平面図（天井裏） 1/150		
A－13	2 階平面詳細図 1/50				
A－14	断面詳細図 1/50				
A－15	オーバースライダー改修図 1/50				
A－16	1 階展開図 1/50				
A－17	2 階展開図 1/50				
A－18	1 階天井伏図 1/150				
A－19	2 階天井伏図 1/150				
A－20	改修 建具表 1/50 1/100				
A－21	仮設計画図（配置図・案内図） 1/200				

24 旗竿

材種	形式	高さ(m)	操作方法	固定方法	備考
・アルミニウム合金製	・テーパー式		・バント式	・埋込式	
・	・同一断面式		・ロープ式	・ベース式	
			・バント式	・バント式	

25 旗竿受金物

・ステンレス製(SUS304)

・

26 車止めさく

形式	材種	柱径、肉厚(mm)	高さ(m)
・上下式額内蔵式	・標準品	・ステンレス製	・
・	・スプリング式	・	・GL+700
・			・

27 フェンス

フェンスの種類

・ビニル被覆エクステンドフェンス

・樹脂塗装メッシュフェンス

・鋼管フェンス

・アルミフェンス

高さ

・図示

28 プレキャストコンクリート

(20.3.3)(20.3.4)

コンクリートの設計基準強度

※水セメント比55%以下、単位セメント量の最小値300kg/m3を満足する割合強度

・図示

配筋

※配筋を定めた計算書を監督職員に提出する

・図示

取付け方法

※図示

29 間知石及びコンクリート間知ブロック積み

	種別	種類	質量区分	備考
・間知石	・花こう岩			
	・凝灰岩			
・コンクリート間知ブロック			・A	
			・B	

積み方

※谷積み

・布積み

目塗り

・図示

伸縮調整目地

材種

・図示

厚さ

・図示

30 鋼製書架及び物品棚

種類	規格等	JISによる種類		
・鋼製書架	JIS S 1039の規格による	・1種	・2種	・3種
・鋼製物品棚		・4種	・5種	・6種

31 屋内掲示板

枠の材質

※アルミニウム製

・

表面の材質

※塩ビ発泡シート張り

・

32 洗面カウンター

材種

・タタ樹脂化粧板張り(芯材：集成材)

・

奥行き(mm)

・約450

・約600

33 防煙垂れ壁

・固定式

材質	厚さ(mm)	高さ(mm)	備考
※網入り磨き板ガラス	※6.8	※500	アルミ製枠付き
・網入り磨き板ガラス	・	・	

・可動式

種類	材質	高さ(mm)	備考
・垂直降下式(巻取り型)	・不燃布(不燃認定品)	・500	アルミフレーム
		・800	※固定式(壁埋込型)
		・	・可動式(天井収納型)
・回転降下式	鋼板製又はアルミ製	・500	表面仕上げ
		・800	※天井材張り
			・

降下機構

煙感知器連動及び手動開放装置(埋込型)

34 屋外掲示板

照明器具

※有り

・無し

施設

※有り

・無し

製造所

・

35 収納家具

合板類、MDF及びパーティクルボードのホルムホルダーの放散量

※☆☆☆☆

材質、形状、寸法

※図示

藤枝市役所財政経営部資産管理課

一級建築士事務所 エスティーピー

管理建築士 酒井 勝
一級建築士登録 第156057号

検図

作図

日付

建設工事名
志太消防本部藤枝消防南分署仮眠室等改修工事

建築工事改修特記仕様書

6 / 6

図番
A-6

施 工 条 件 特 記 仕 様 書										道路関係	明示項目	適用項目	明示が必要な場合	明示事項	内容											
下記項目のうち適用項目○印該当欄は、当該工事に関する施工条件として明示するものである。 なお、明示事項に変更が生じた場合は、監督職員に報告し、協議するものとする。											2	仮道路		仮道路を設置する場合	仮設道路の仕様											
														安全施設等の設置期間												
														工事終了後の措置												
1 工程関係	1	関連工事との調整		他の工事の開始又は完了の時期により、当該工事の施工時期、全体工期等に影響がある場合	影響を受ける部分						6 仮設備関係	1	仮設備 （仮土留、仮橋、足場等）		仮設備を他の工事に引き渡す場合及び引き継いで使用する場合	仮設備の内容										
	影響を受ける工事内容						仮設備の期間																			
	関連する工事内容						仮設備の条件																			
	関連する工事の開始又は完了の時期																									
	2	施工時期、時間の制限	○	施工時期、施工時間及び施工方法が制限される場合	制限される施工内容								仮設備の構造、工法及びその施工範囲を指定する場合	仮設備の種類		工事特記仕様書、図示による。										
					制限される施工時期・施工時間		仮眠室工事は、階毎に時期を分けて施工すること。							仮設備の構造、施工方法、施工範囲		図示による。										
					制限される施工方法									仮設備の設計条件を指定する場合		図示による。										
	3	関係機関等との協議		当該工事の関係機関等との協議に未成立のものがある場合	制約を受ける内容						7 建設副産物関係	1	建設発生土の搬出		建設発生土が発生する場合	受入場所及び仮置き場所までの距離		工事特記仕様書による。								
					協議内容											処分又は保管条件		工事特記仕様書による。								
					協議成立見込時期											現場内での再利用又は減量化が必要な場合		現場内利用の内容								
																減量化の内容										
	4	地下埋設物及び埋蔵文化財の事前調査		工事着手前に地下埋設物及び埋蔵文化財等の事前調査を必要とする場合	調査項目								○	建設副産物及び建設廃棄物の処理	○	建設副産物及び建設廃棄物が発生する場合	処理方法、処理場所等の処理条件		建設工事に係る資材の再資源化等に関する法律、資源の有効な利用の促進に関する法律、廃棄物の処理及び清掃に関する法律その他関係法令等によるほか、建設副産物適正処理推進要綱に従い適切に処理する。							
					調査期間												再資源化処理施設又は最終処分場を指定する場合		受入場所、距離等の処理条件		建設廃棄物の種類	数量	処理等施設の名称	片道運搬距離	受入条件等	
					地下埋設物等の移設が予定されている場合		移設期間																			
	5	作業不能日数			休日日数以外の作業不能日数						8 工事支障物件等	1	工事支障物件協議		地上、地下等における占用物件の有無及び占用物件等で工事支障物が存在する場合	支障物件名、管理者名等		支障物件名		管理者名		支障物件の位置				
	指定部分		工事の規模（範囲）及び工期について指定した部分がある場合		当該工事の規模（範囲）																					
	7		設備工事との調整		完成時の各種検査までに、別途設備工事の試運転調整等を完了しなければならない場合	試運転調整等の適正期間の確保		設備の試運転調整等を行ううえで、支障のない状態まで完了していること										支障物件の移設時期		工事方法		防護				
	2 用地関係	1	仮用地等として官有地の提供		施工のための仮用地等として施工者に、官有地等を使用させる場合	場所・範囲						9 排水関係	1	排水処理		排水の工法、排水処理の方法及び排水の放流先等を指定する場合	排水工法、排水処理の方法等		排水工法		排水処理の方法		放流先			
						時間・時期																				
使用条件																										
復旧方法																										
3 公害関係	1	公害防止（騒音、振動、粉塵、排出ガス等防止）		工事に伴う公害防止のため、施工方法、建設機械・設備、作業時間等の指定が必要な場合	施工方法、建設機械・設備、作業時間		※使用する建設機械の適用については工事特記仕様書による。				10 薬液注入関係	1	薬液注入		薬液注入を行う場合	設計条件		施工工法		材料種類						
	2	騒音、振動、地盤沈下、地下水枯渇等の防止調査		工事の施工に伴って発生する騒音、振動、地盤沈下、地下水の枯渇等が予測される場合	事前・事後調査の区分													水替・流入防止施設		水替・流入防止施設が必要な場合	施設の内容					
					調査時期																設置期間					
					未然に防止するための必要な調査方法																					
	3	電波障害等に起因する事業損失防止調査		電波障害等に起因する事業損失が懸念される場合	事前・事後調査の区分															周辺環境に与える影響の調査が必要な場合	周辺環境調査の内容					
					調査時期																					
					未然に防止するための必要な調査方法																					
4 安全対策関係	1	交通安全施設		交通安全施設等を指定する場合	指定の内容						11 その他	1	工事現場発生品		工事現場発生品がある場合	品名・数量、現場内での再使用の有無 引渡場所		工事特記仕様書による。								
					指定の期間																					
	2	近接施工		鉄道、ガス、電気、電話、水道等の施設と近接する工事において施工方法等に制限がある場合	制限される施工方法							2	支給品及び貸与品		支給材料及び貸与品がある場合	品名・数量・品質										
					制限される作業時間帯											規格又は性能										
	3	落石、雪崩、土砂崩落の防護施設		落石、雪崩、土砂崩落に対する防護施設が必要な場合	防護施設の内容							3	関連機関との近接協議			近接協議に係る条件及び内容										
	4	交通誘導員の配置	○	交通誘導員の配置を指定する場合	延べ人数		交通誘導警備員A					交通誘導警備員B		4日×1人＝4人		4	架設工法		架設工法を指定する場合	施工方法						
					配置時間		交通誘導警備員A		8時～17時まで（8時間）			交通誘導警備員B		8時～17時まで（8時間）						施工条件						
	5	有毒ガス及び酸素欠乏等の対策		有毒ガス及び酸素欠乏対策として、換気設備が必要な場合	換気設備等の内容							5	工事用水、電力			工事用水を指定する場合	工事用水の内容		工事特記仕様書による。							
																	工事電力を指定する場合		工事電力の内容		工事特記仕様書による。					
5 工事用	1	一般道の使用		搬入経路、使用時間、使用時間帯等に制限がある場合	制限される工事用資機材の搬入経路						6	新技術・新工法・特許工法			新技術・新工法・特許工法を指定する場合	工法の内容										
					制限される使用期間																					
					制限される使用時間帯																					
				搬入、搬出路の使用中止及び使用後の処置が必要である場合	使用中・使用後の処置内容						7	部分使用			部分使用を行う必要がある場合	部分使用箇所										
																部分使用時期										
											8	工事用車両の駐車	○		駐車場所を指定する場合	駐車場所		駐車場は、緊急車両の支障にならないよう駐車すること。不足の場合は、別途地に駐車場を確保すること。								
藤枝市財政経営部資産管理課				一級建築士事務所 エスティーピー			管理建築士 酒井 勝 一級建築士登録 第156057号			検図	作図	日付 R 6/10/	工事名 志太消防本部藤枝消防南分署仮眠室等改修工事			施工条件特記仕様書				図番 A -07						

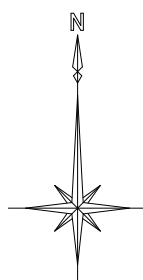

案内図

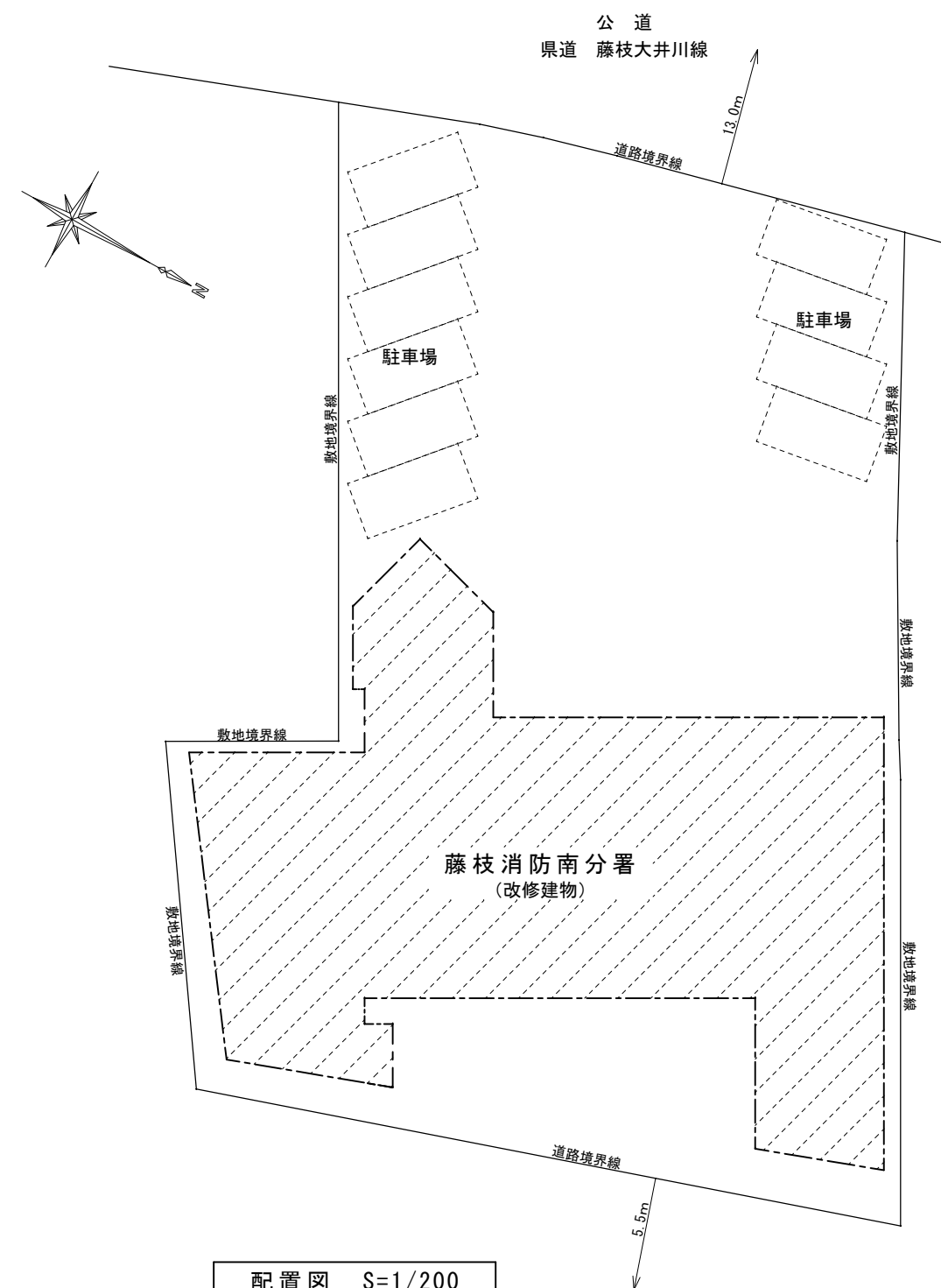

配置図 S=1/200

- ☐改修リスト

1)建築工事

A

1階車庫南面オーバースライダー新設(2カ所)

B

1階車庫天井ルーバー撤去

C

1階仮眠室既設間仕切り・内装撤去(床／天井下地共)

D

1階仮眠室仮眠室個室化工事建具・間仕切壁・内装仕上 新設

E

2階仮眠室入口建具・既設間仕切り・内装撤去(床／天井下地共)

F

2階倉庫B入口建具・内装撤去(床／天井下地共)

G

2階仮眠室仮眠室個室化工事建具・間仕切壁・内装仕上 新設

既設内部仕上表

階	室名	床			巾木		壁			天井				備考
		下地		基準FL3リ /高サ		成	下地		断熱材	下地		廻縁	天井高	
1	仮眠室	R C	t=30 石膏系セルフレベリング床下地 t=2.5 塩ビエンボススタイル敷(重歩行用)	±0	硬質塩化ビニル巾木	100	L G S R C	t=12.0 P B張の上 吹付塗装 一部t=30モルタル金鏝下地 吹付塗装	外壁面 t=50 グラスウール	L G S	t=15.0 ロックウール吸音板 システム天井 Hバー工法	硬質 塩ビ製	3000 2800	押入 ブラインドBOX・ブラインド
2	仮眠室	R C	t=30 石膏系セルフレベリング床下地 t=2.3 ファッションシート敷(重歩行用)	±0	硬質塩化ビニル巾木 木製 OSCL	100	L G S	t=5.0プリント合板張 エンボス加工	外壁面 t=50 グラスウール	L G S	t=15.0 ロックウール吸音板 システム天井シャドウタイプ	硬質 塩ビ製	2850	スクリーン ブラインドBOX
	倉庫B	R C	t=30 石膏系セルフレベリング床下地 t=2.0 塩ビタイル敷	±0	硬質塩化ビニル巾木	100	L G S	t=12.0 P B張の上 E P 塗装		L G S	t=9.0 石膏系吸音板 直張り	硬質 塩ビ製	2550	

改修内部仕上表

階	室名	床			巾木		壁			天井				備考
		下地		基準FL3リ /高サ		成	下地		断熱材	下地		廻縁	天井高	
1	仮眠室	R C	t=2.5 長尺塩ビシート	±0	硬質塩化ビニル巾木	100	L G S R C	既設壁 (全面クリーニング) 新設壁 t=12.5 P B下地 ビニルクロス貼 天井裏 P Bあらわし	既存のまま	L G S	t=9.5 不燃化粧 P B張	塩ビ製	2650	
	中廊下	R C	t=2.5 長尺塩ビシート	±0	硬質塩化ビニル巾木	100	L G S R C	既設壁 (全面クリーニング) 新設壁 t=12.5 P B下地 ビニルクロス貼 天井裏 P Bあらわし	既存のまま	L G S	t=9.5 不燃化粧 P B張	塩ビ製	2650	
2	仮眠室①②⑥	R C	t=2.5 長尺塩ビシート	±0	硬質塩化ビニル巾木 木製 OSCL	100	L G S	既設壁 (全面クリーニング) 新設壁 t=12.5 P B下地 ビニルクロス貼 天井裏 P Bあらわし	既存のまま	L G S	t=9.5 不燃化粧 P B張	塩ビ製	2650	
	仮眠室③④⑤	R C	t=2.5 長尺塩ビシート	±0	硬質塩化ビニル巾木 木製 OSCL	100	L G S	既設壁の上 t=12.5張 ビニルクロス貼 新設壁 t=12.5 P B下地 ビニルクロス貼 天井裏 P Bあらわし	既存のまま	L G S	t=9.5 不燃化粧 P B張	塩ビ製	2650	
	仮眠室7	R C	t=2.5 長尺塩ビシート	±0	硬質塩化ビニル巾木	100	L G S	既設壁 (全面クリーニング) 新設壁 t=12.5 P B下地 ビニルクロス貼 天井裏 P Bあらわし	既存のまま	L G S	t=9.5 不燃化粧 P B張	塩ビ製	2650	
	ロッカー置場	R C	t=2.5 長尺塩ビシート	±0	硬質塩化ビニル巾木 木製 OSCL	100	L G S R C	既設壁 (全面クリーニング) 新設壁 t=12.5 P B下地 ビニルクロス貼 天井裏 P Bあらわし	既存のまま	L G S	t=9.5 不燃化粧 P B張	塩ビ製	2850	

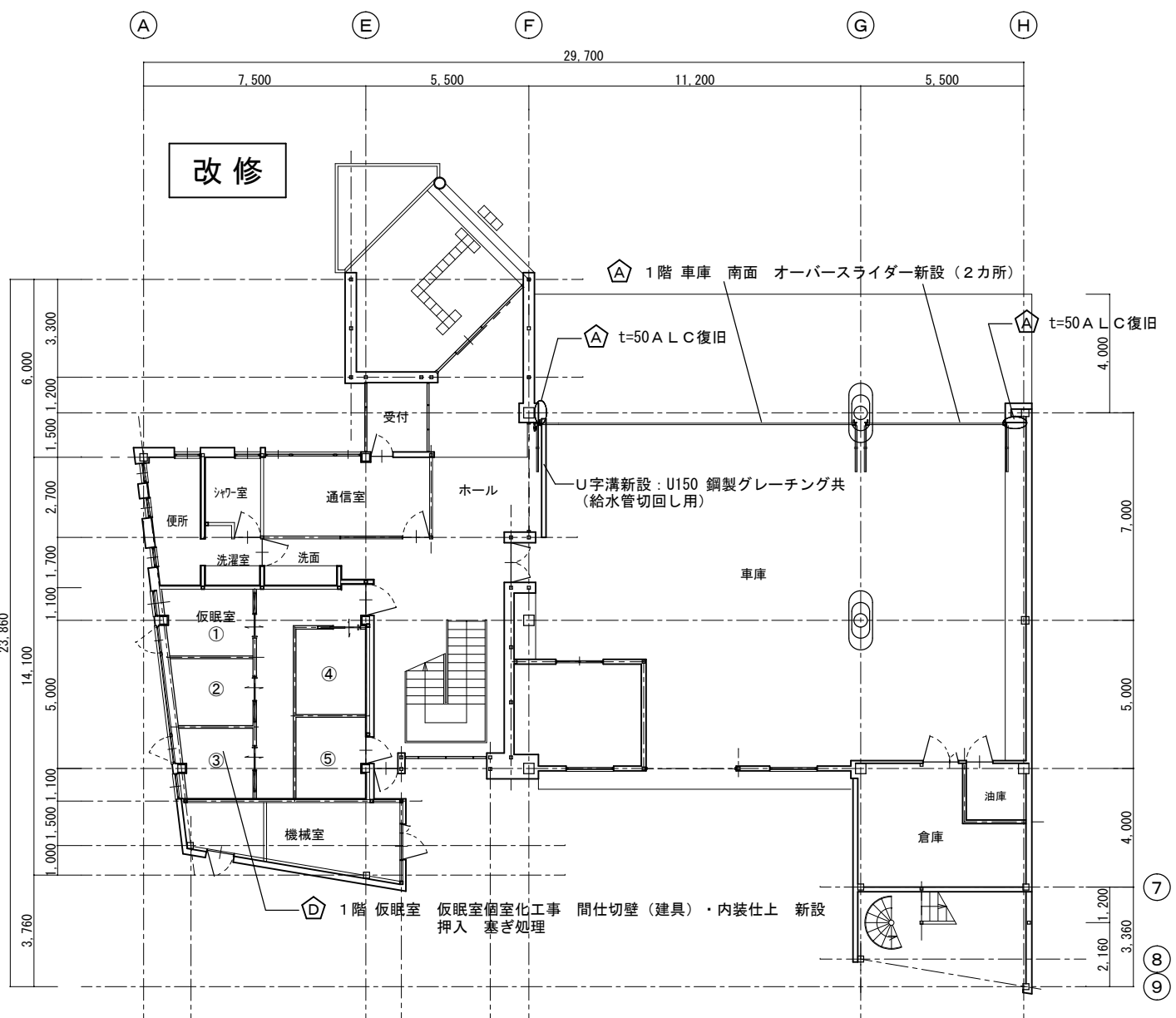
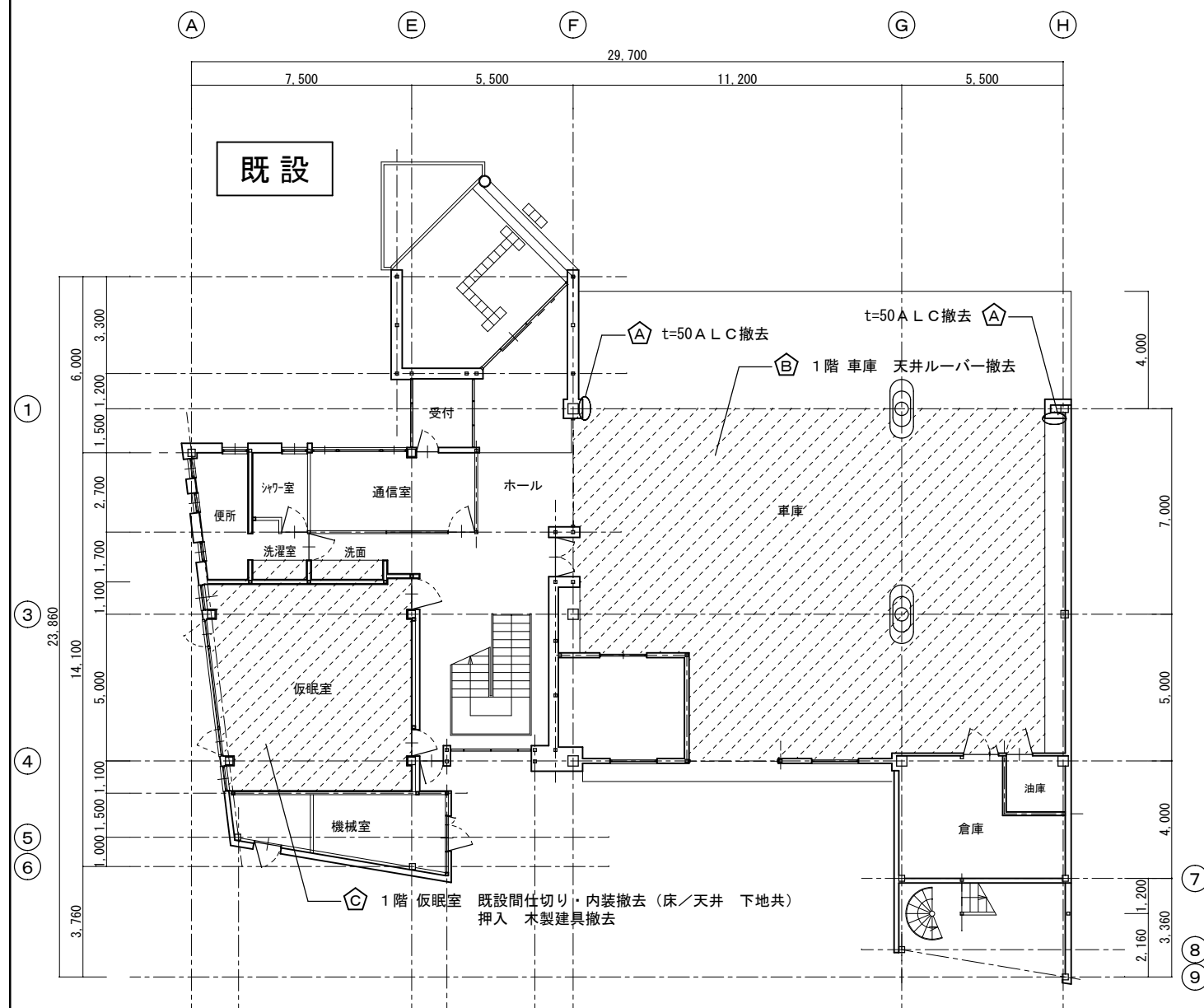
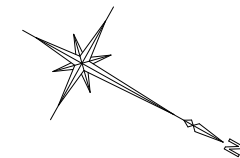

【 工事範囲 】

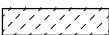
 改修工事範囲

1 階平面図 S=1/150

- 改修リスト
- 1) 建築工事
- △ 1 階 車庫 南面 オーバースライダー新設 (2カ所)
 - △ 1 階 車庫 天井ルーバー撤去
 - △ 1 階 仮眠室 既設間仕切り・内装撤去 (床／天井 下地共)
 - △ 1 階 仮眠室 仮眠室個室化工事 間仕切壁 (建具) ・内装仕上 新設
 - △ 2 階 仮眠室 入口建具・既設間仕切り・内装撤去 (床／天井 下地共)
 - △ 2 階 倉庫B 入口建具・内装撤去 (床／天井 下地共)
 - △ 2 階 仮眠室 仮眠室個室化工事 入口建具・間仕切壁 (建具) ・内装仕上 新設

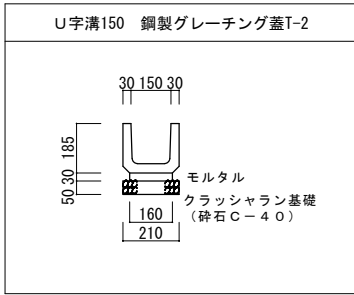

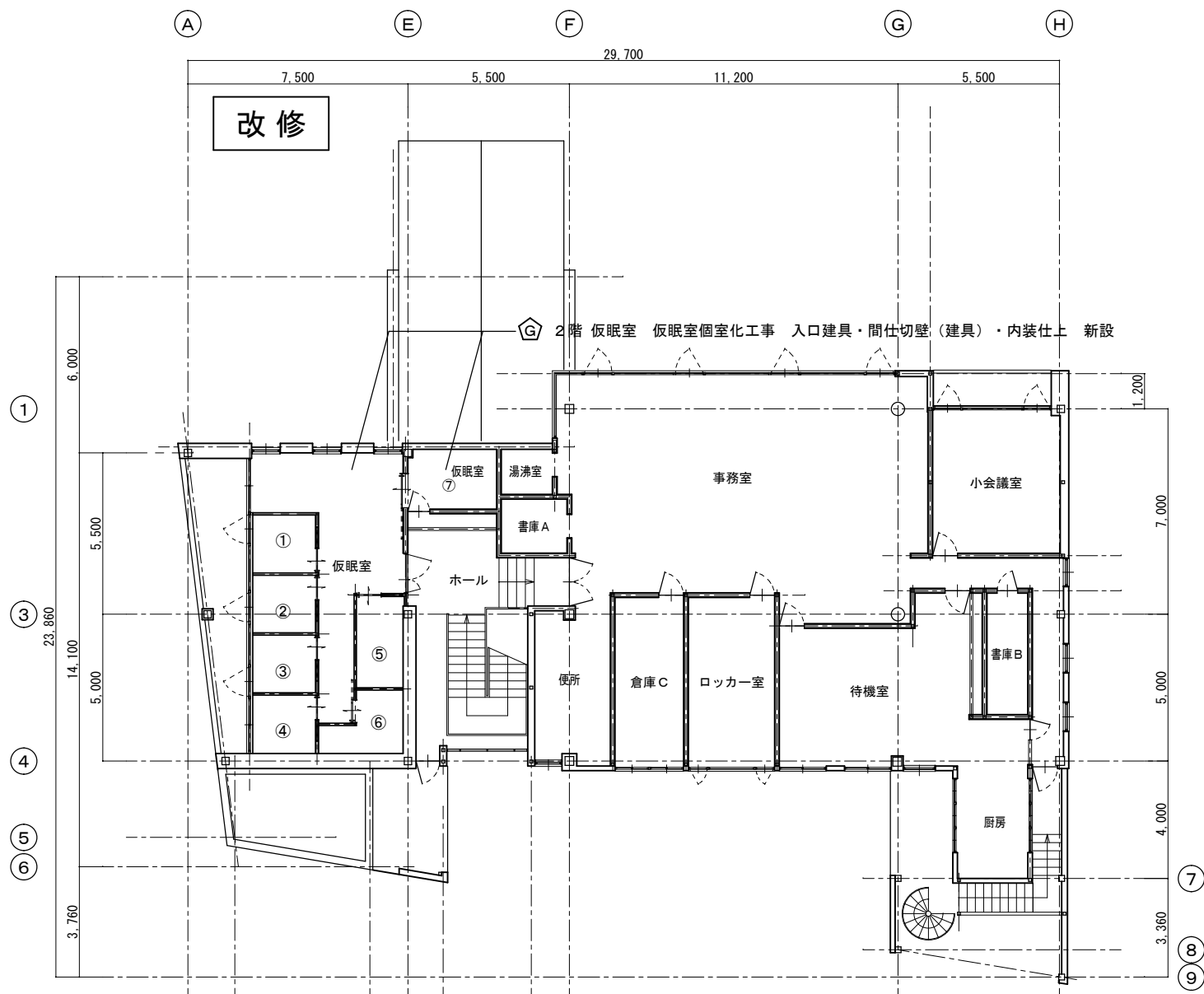
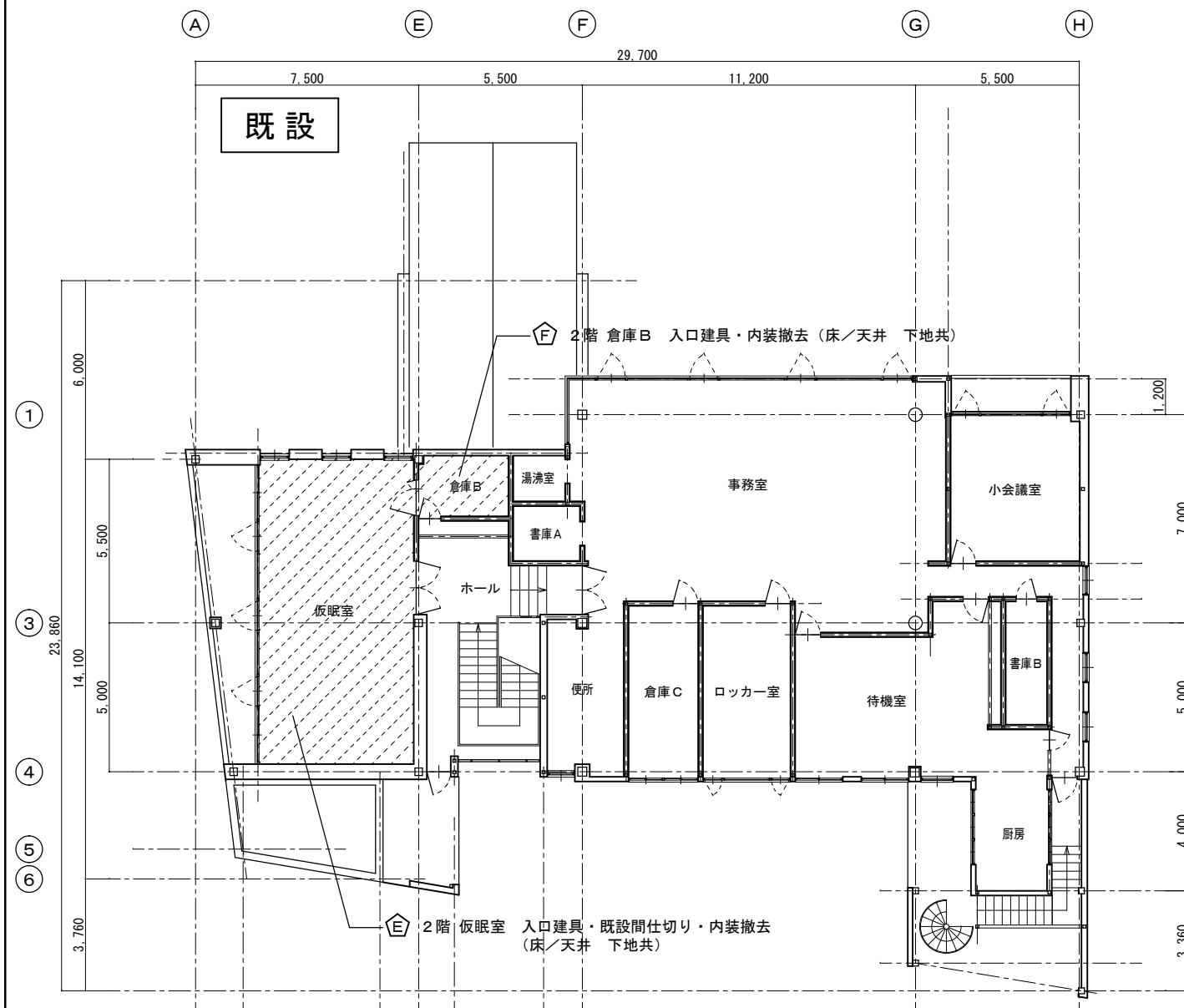
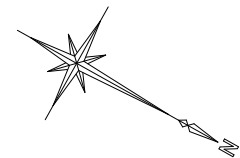

□ 改修リスト

1) 建築工事

- ① 1階 車庫 南面 オーバースライダー新設 (2カ所)
- ② 1階 車庫 天井ルーバー撤去
- ③ 1階 仮眠室 既設間仕切り・内装撤去 (床/天井 下地共)
- ④ 1階 仮眠室 仮眠室個室化工事 間仕切壁 (建具)・内装仕上 新設
- ⑤ 2階 仮眠室 入口建具・既設間仕切り・内装撤去 (床/天井 下地共)
- ⑥ 2階 倉庫B 入口建具・内装撤去 (床/天井 下地共)
- ⑦ 2階 仮眠室 仮眠室個室化工事 入口建具・間仕切壁 (建具)・内装仕上 新設

【 工事範囲 】

改修工事範囲

2 階 平面図 S=1/150

凡 例

 : 床・天井仕上（天井LGS共）撤去範囲を示す。

 : 間仕切り 撤去範囲を示す（仮眠室出入口部カーテン共）
間仕切り H2.980 パネル部 H2.100

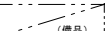
 : 既存備品は工事内にて移設・復旧を行う。

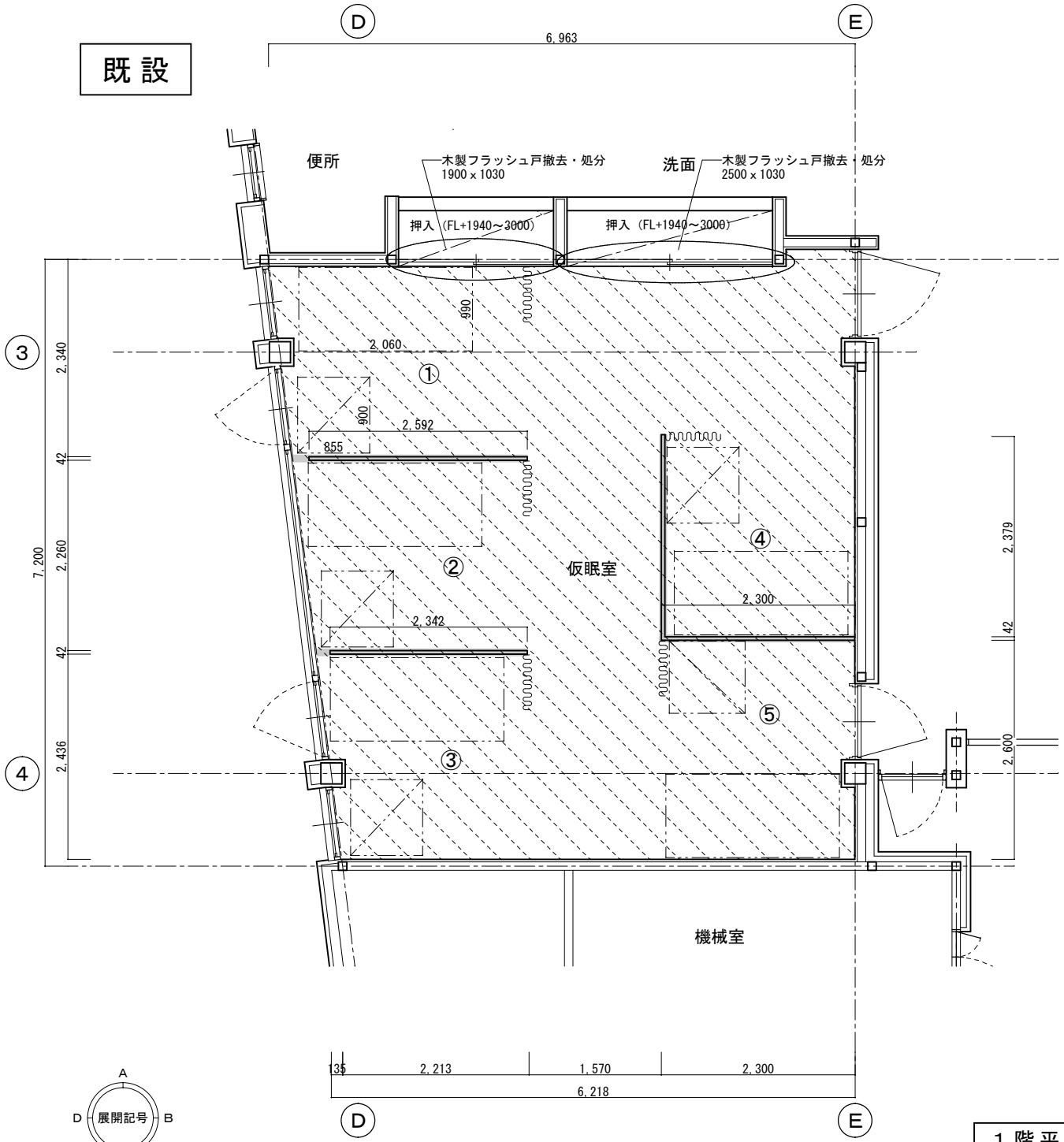

凡 例

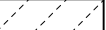
 : 床・天井仕上（天井LGS共）改修範囲を示す。

* 壁改修 周囲壁+柱型：既設のまま 全面クリーニング

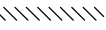
 : 外部開口部塞ぎ・間仕切り壁 新設 (FL~上階デッキまで立上げ)
LGS65+PB12.5 張の上ビニルクロス貼

 : LGS65+PB12.5+PB12.5 張の上ビニルクロス貼

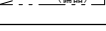
 : 既存備品は工事内にて移設・復旧を行う。

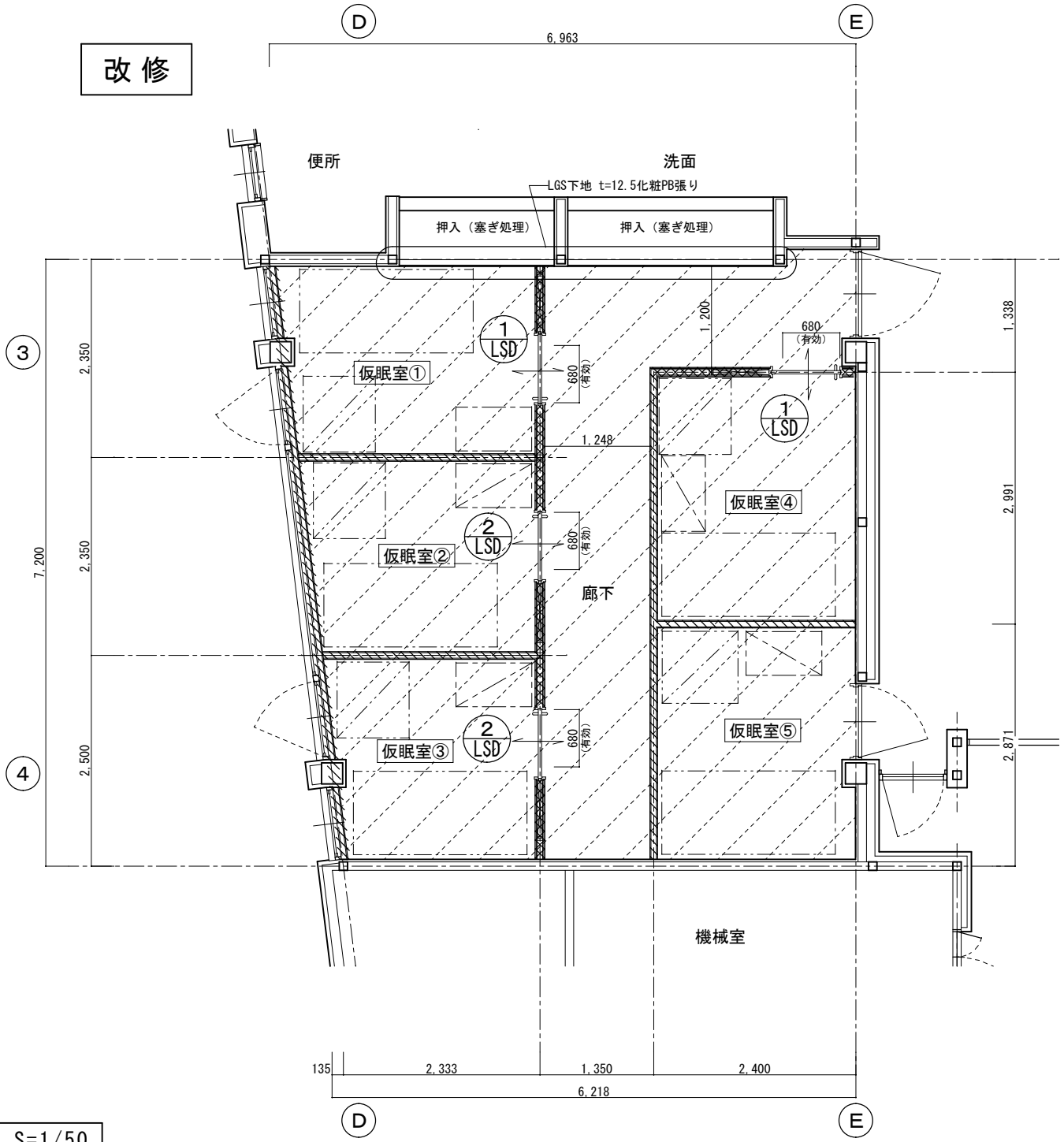

1 階平面詳細図 S=1/50

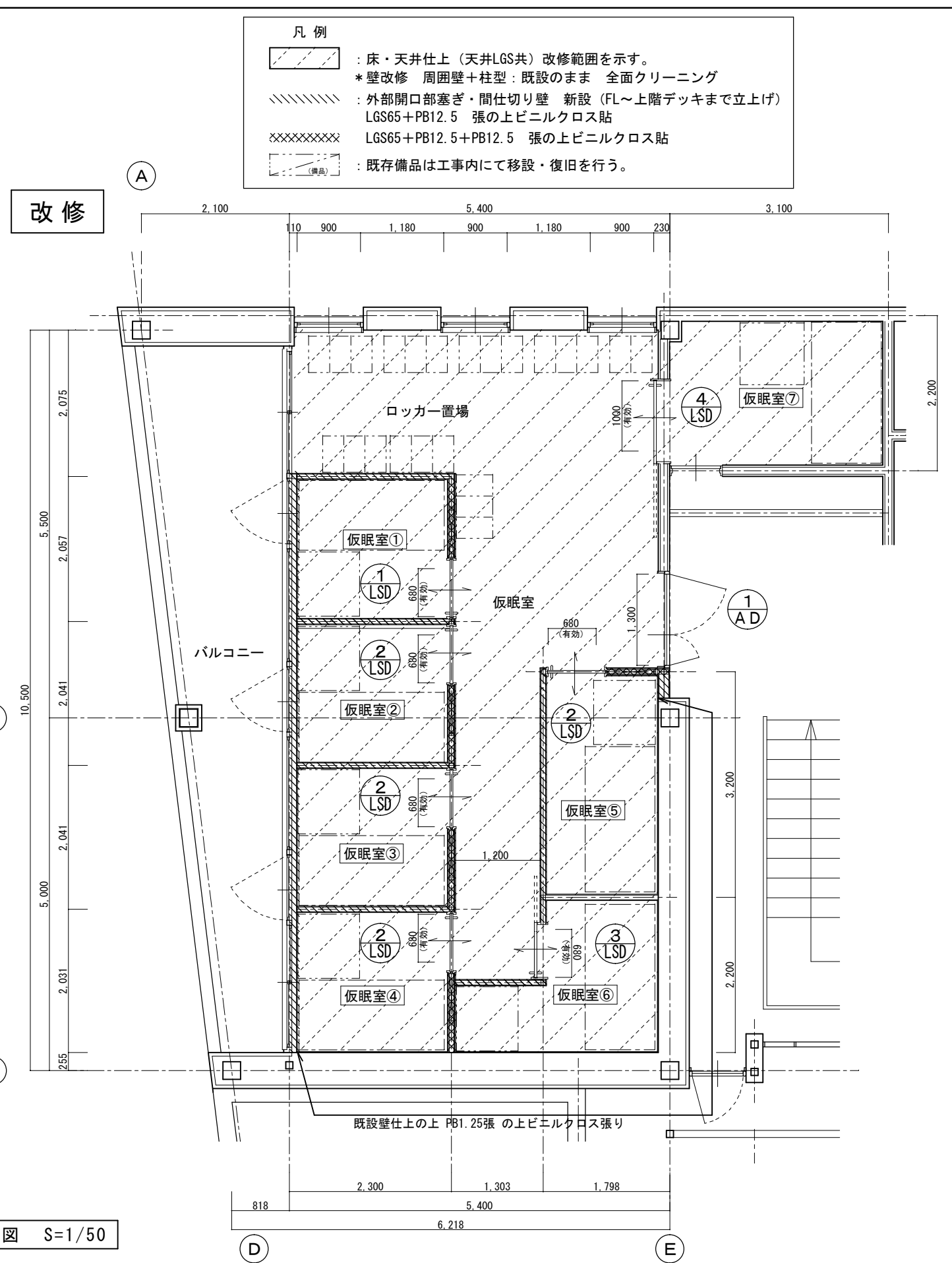
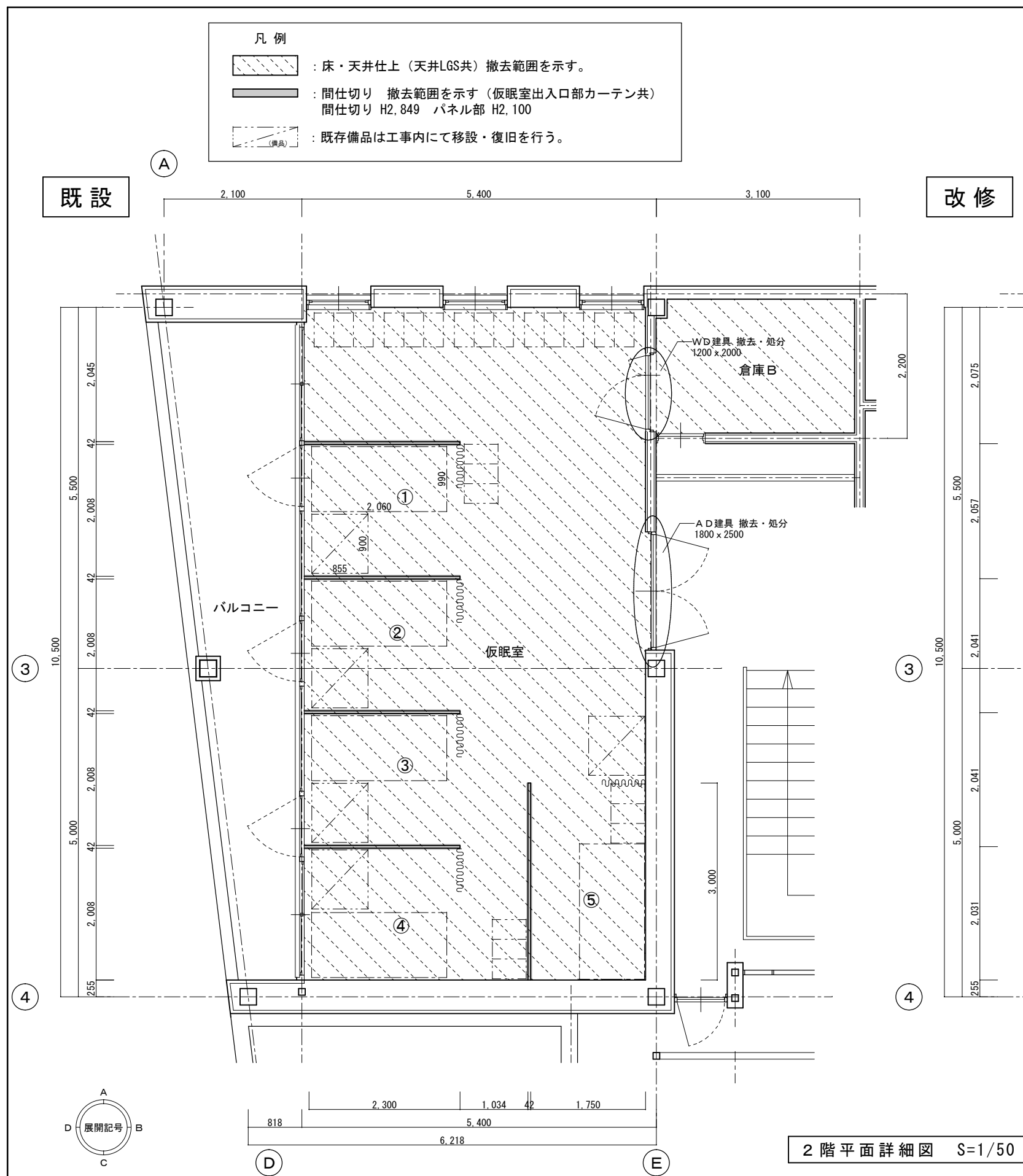

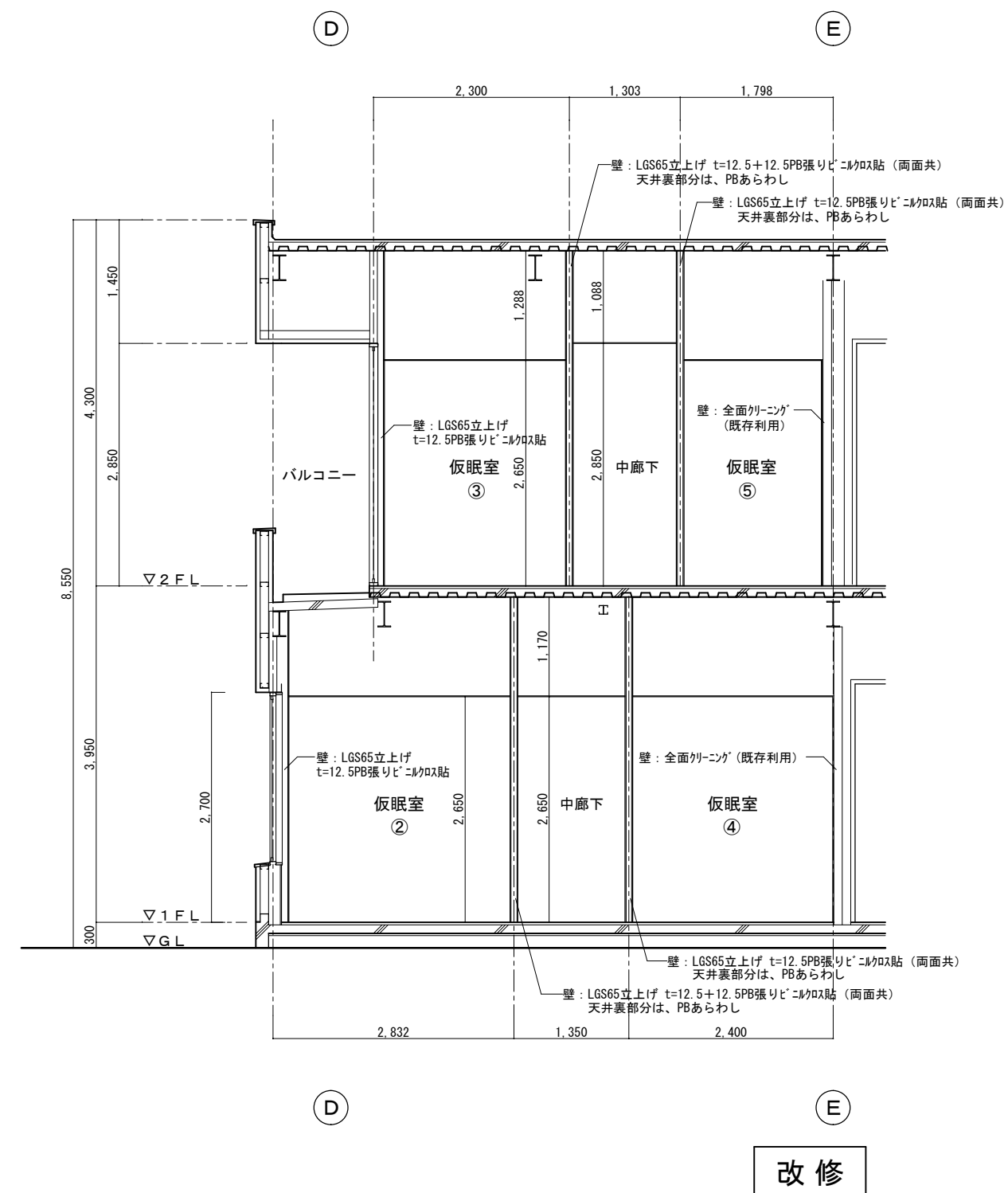
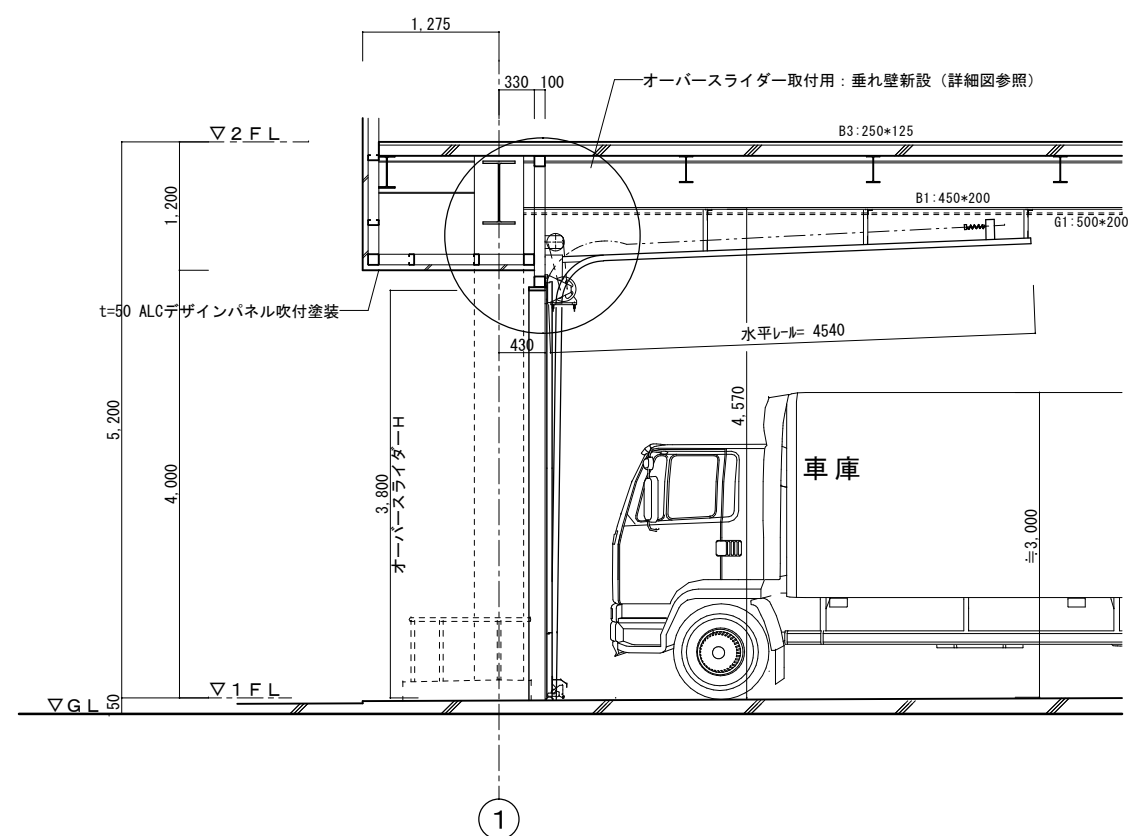
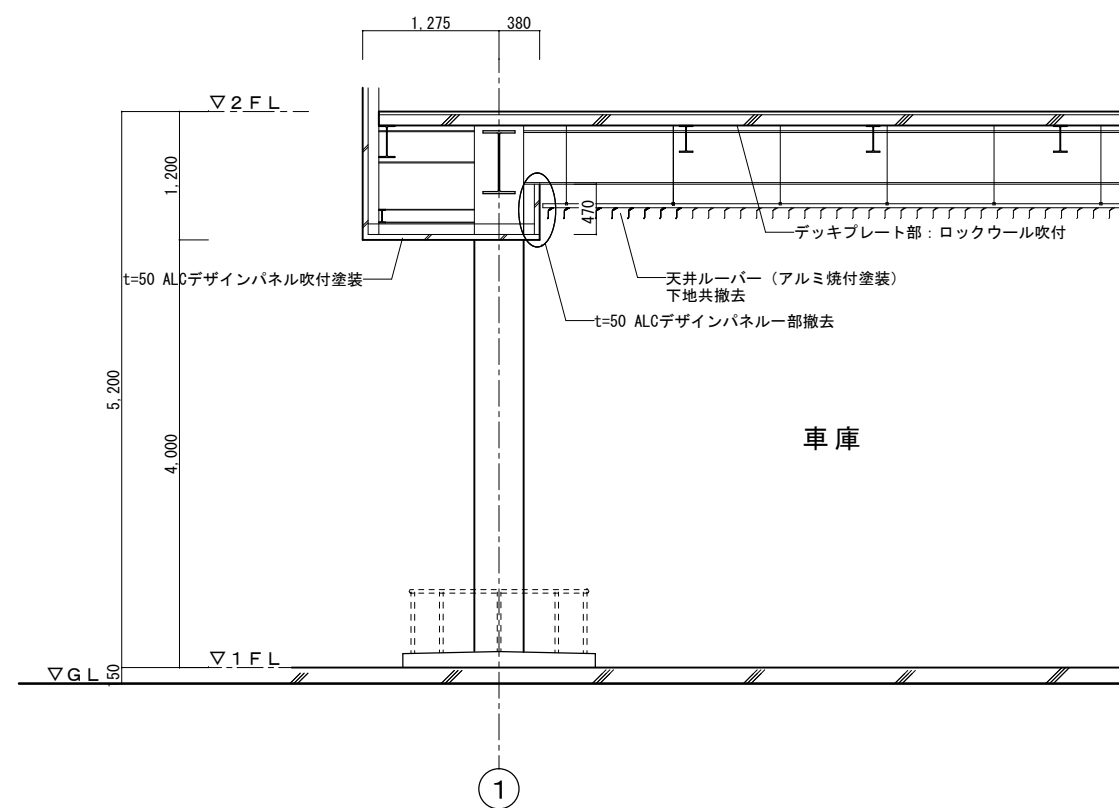

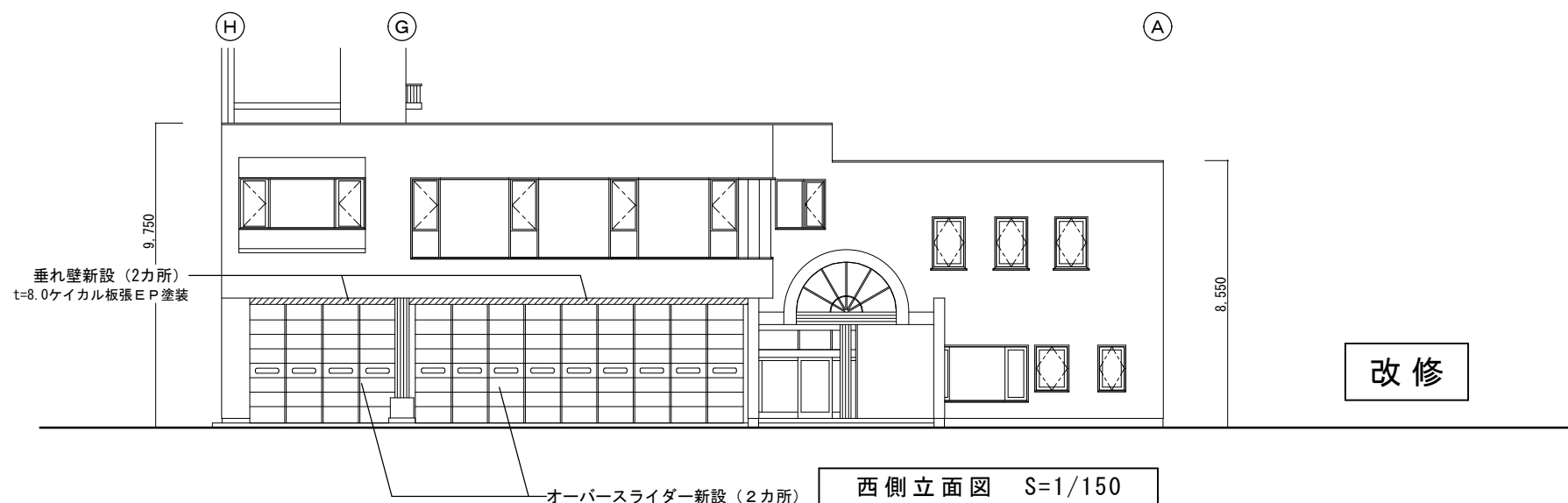
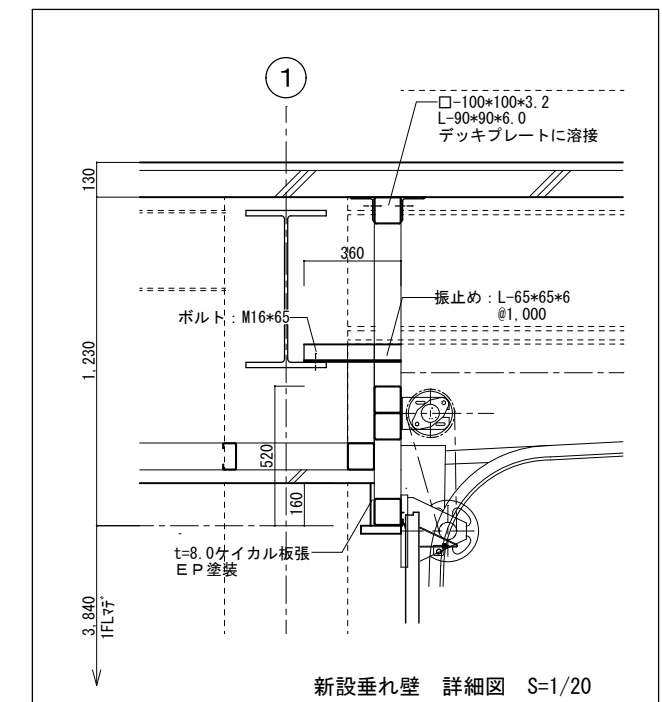
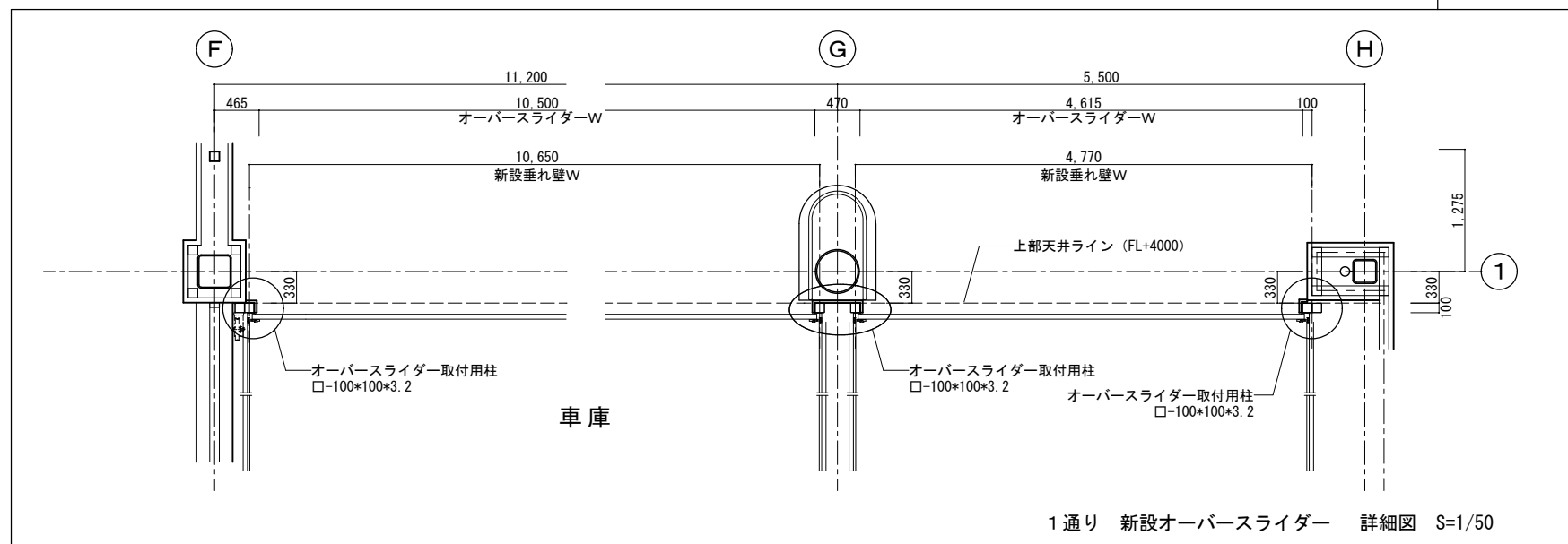
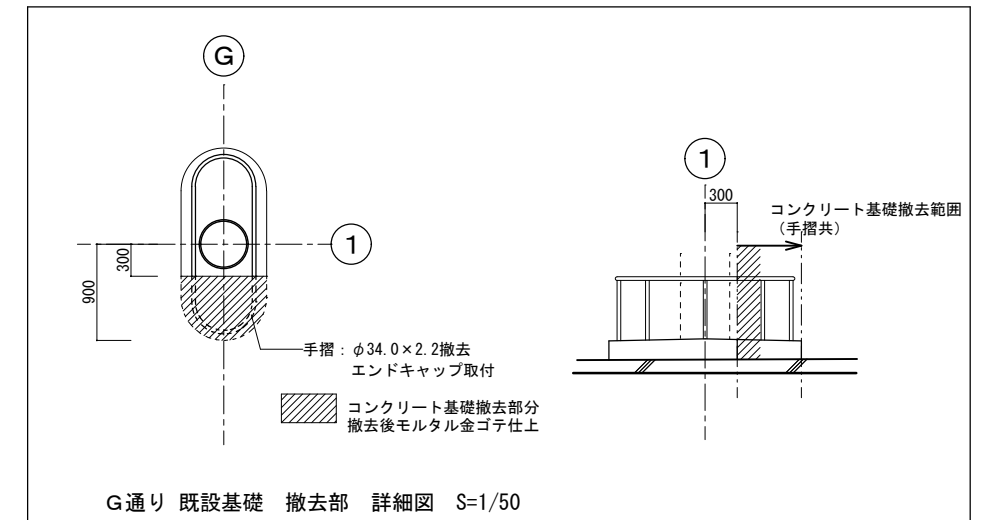
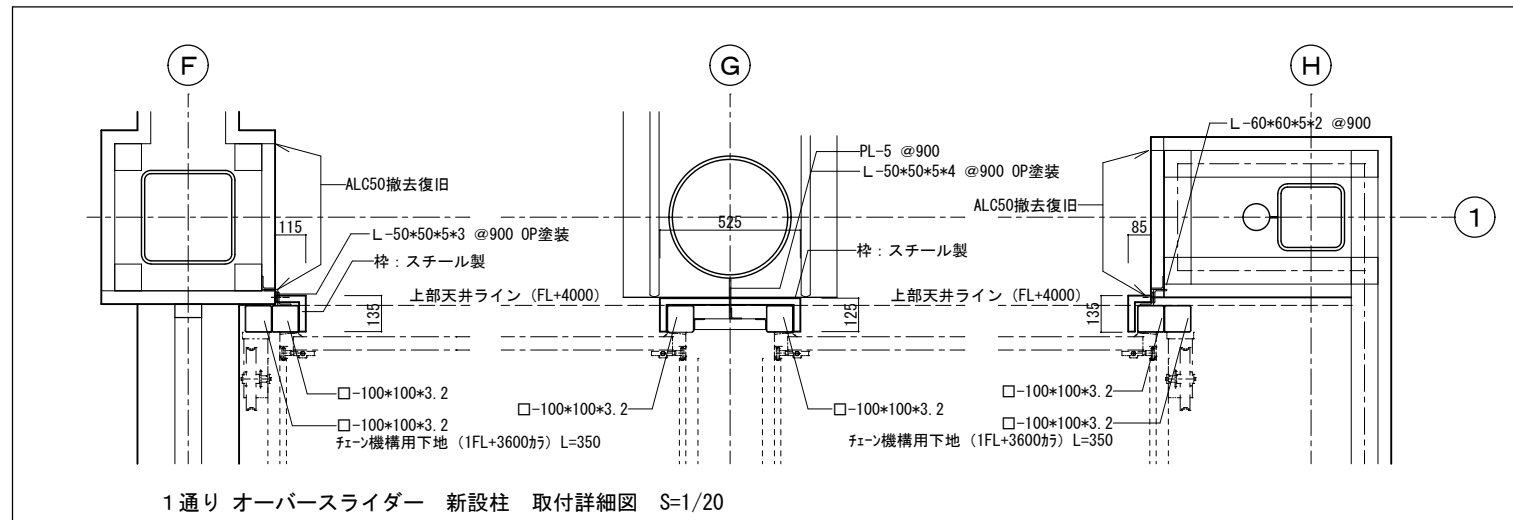



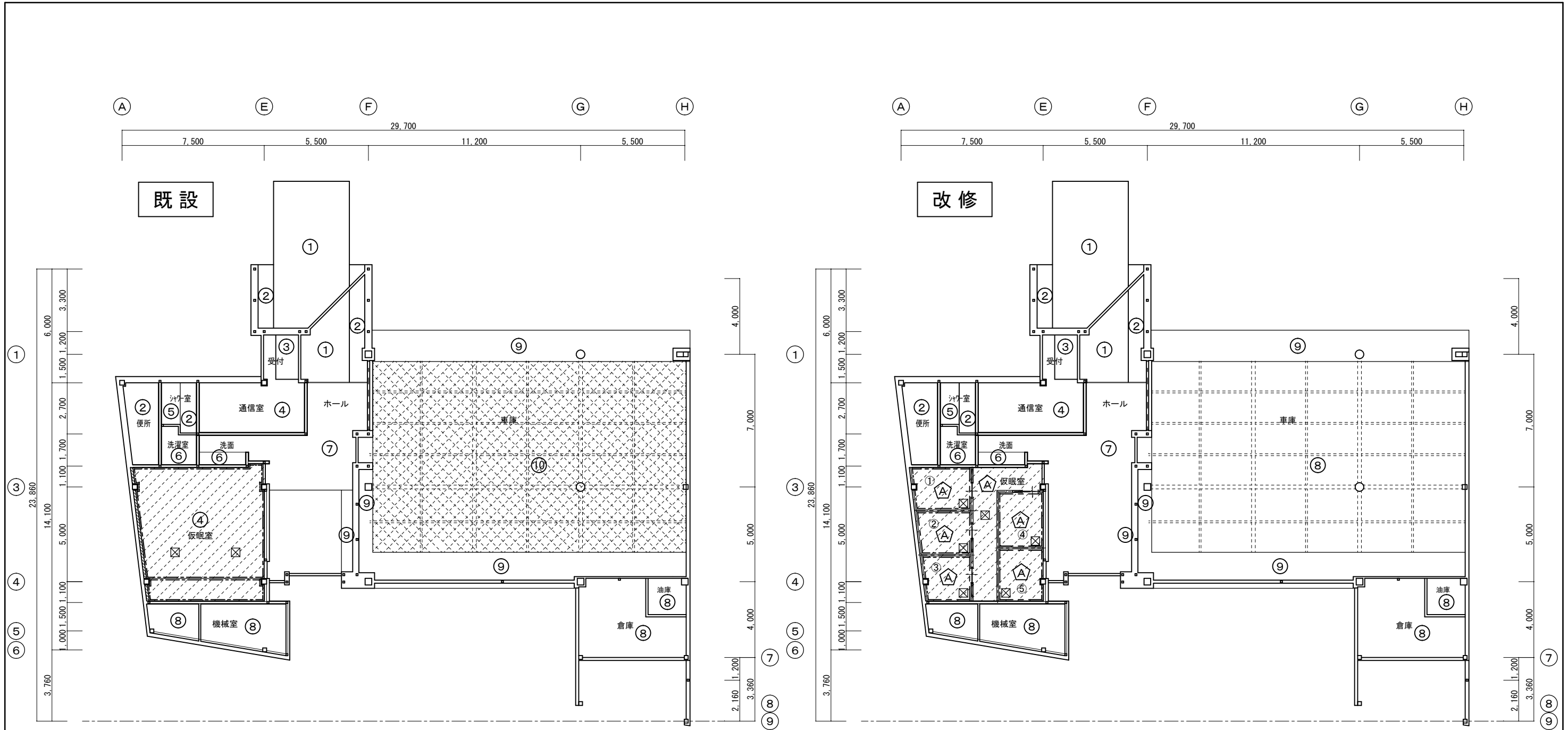

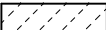

【工事範囲】

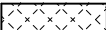
 天井仕上（天井LGS共）撤去・復旧範囲を示す。

 天井ルーバー（天井LGS共）撤去範囲を示す。

【 凡 例 】			
番 号	天 井 仕 上	番 号	天 井 仕 上
①	t=5.0 ドーム 樹脂ガラス	⑨	t=50 A L Cデザインパネル 吹付タイル
②	t=6.0 ケイカル板張 吹付タイル	⑩	天井ルーバー（アルミ板 焼付塗装）
③	t=3.0 アクリル板張		ブラインドボックス
④	t=15.0 岩綿吸音板 システム天井 Hパー工法		t=9.5 不燃化粧PB張
⑤	t=0.8 バスリブ天井（硬質塩ビ）		
⑥	t=9.0 PB下地 クロス貼		
⑦	t=9.0 PB下地 ビニルクロス貼		
⑧	ルーフデッキ表し		

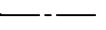
点 検 口	
	□450 アルミ製 （額縁タイプ）
廻 り 縁	
	塩ビ製

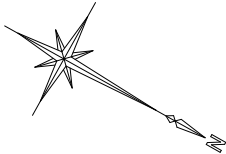

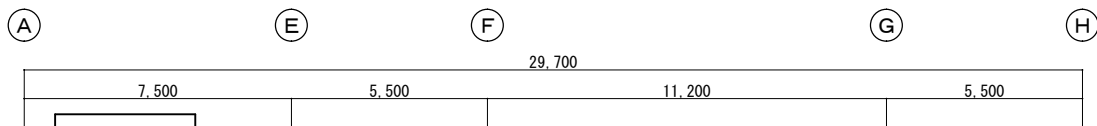

既 設

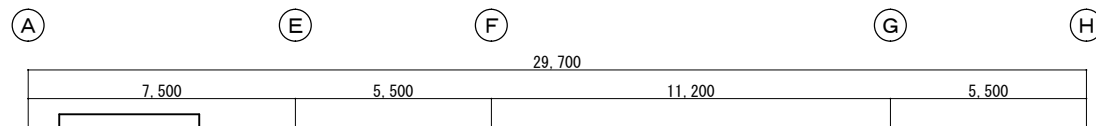

改 修

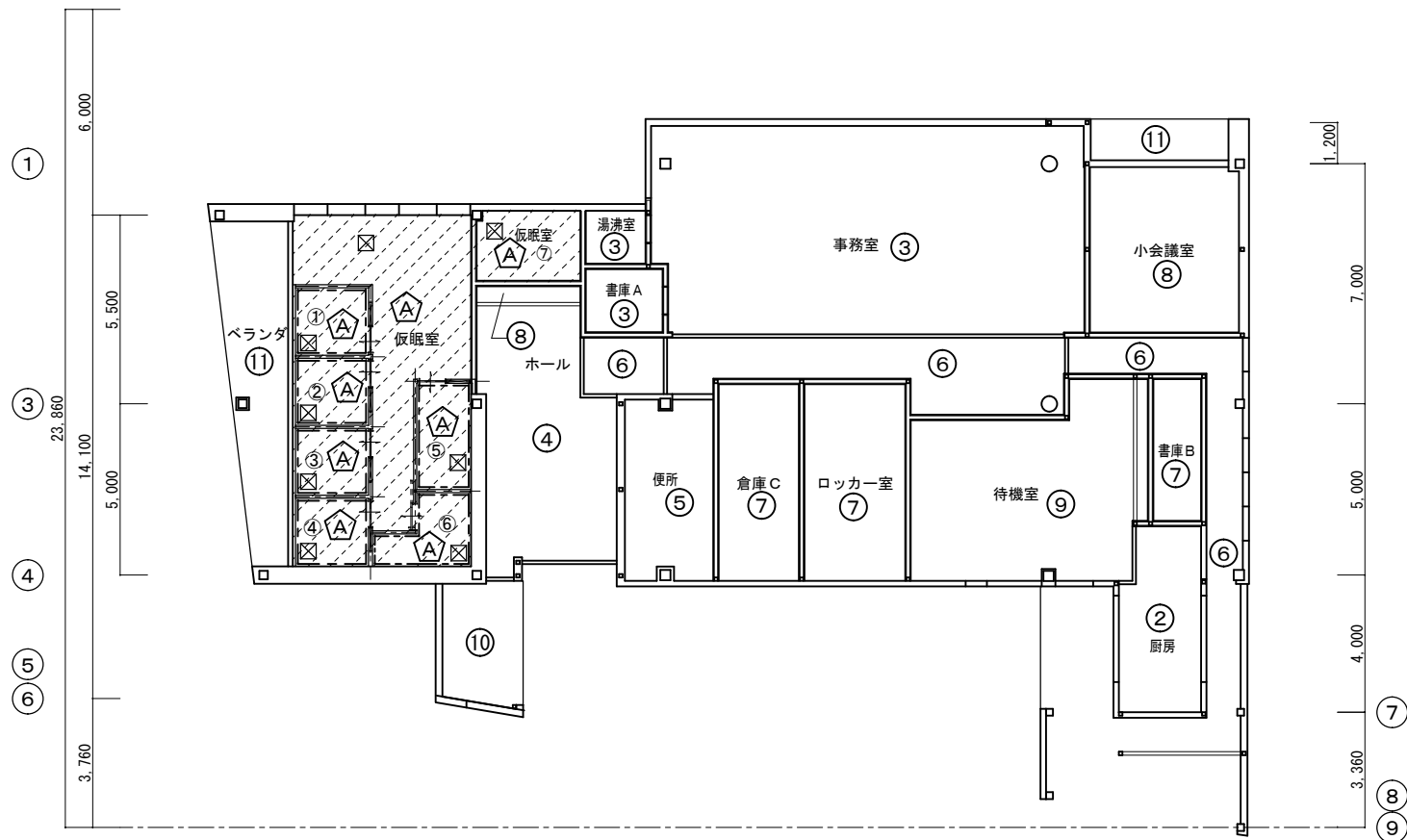
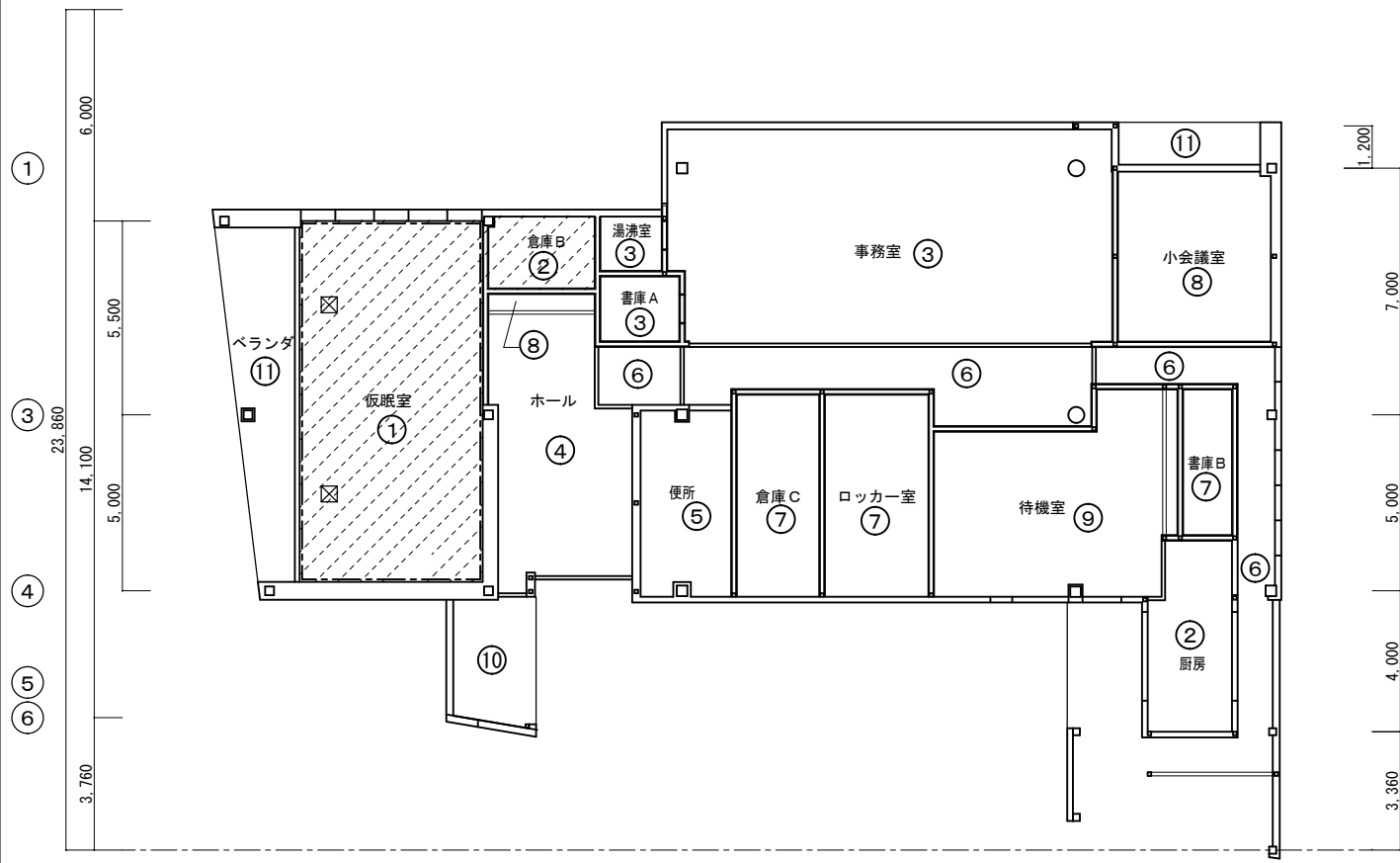

【 工事範囲 】

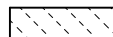

改修工事範囲

天井仕上（天井LGS共）撤去・復旧範囲を示す。

【 凡 例 】

番 号	天 井 仕 上	番 号	天 井 仕 上
①	t=15.0 岩綿吸音板 システム天井 シャドウタイプ	⑨	t=12.0 岩綿吸音板 直張り（クロス模様）
②	t=12.0 岩綿吸音板 直張り	⑩	エキスパンドメタル XG-11 T-45
③	t=12.0 岩綿吸音板 直張り（ストライプ模様）	⑪	t=50 A L Cデザインパネル 吹付タイル
④	アルミ光天井システム セルサイズ25mm		
⑤	t=6.0 ケイカル板張 吹付タイル		
⑥	t=15.0 岩綿吸音板 システム天井 Hバー工法	A	t=9.5 不燃化粧PB張
⑦	t=9.0 石膏系吸音板 直張り		
⑧	t=9.0 PB下地 ビニルクロス貼		

点 検 口	
	□450 アルミ製 （額縁タイプ）
廻 り 縁	
	塩ビ製

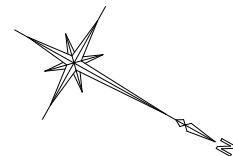

TITLE

志太消防本部藤枝消防南分署仮眠室等改修工事

DRAWING TITLE

2階天井伏図

SCALE

A2 : 1/150
A3 : 1/210

DATE

CHECK

DRAW



一級建築士事務所

〒427-0045

島田市向島町2924-1

TEL 0547-36-6147

FAX 0547-37-8150

一級建築士事務所登録 (7) 第4179号

一級建築士登録 第156057号

酒井 勝

NO

A-19

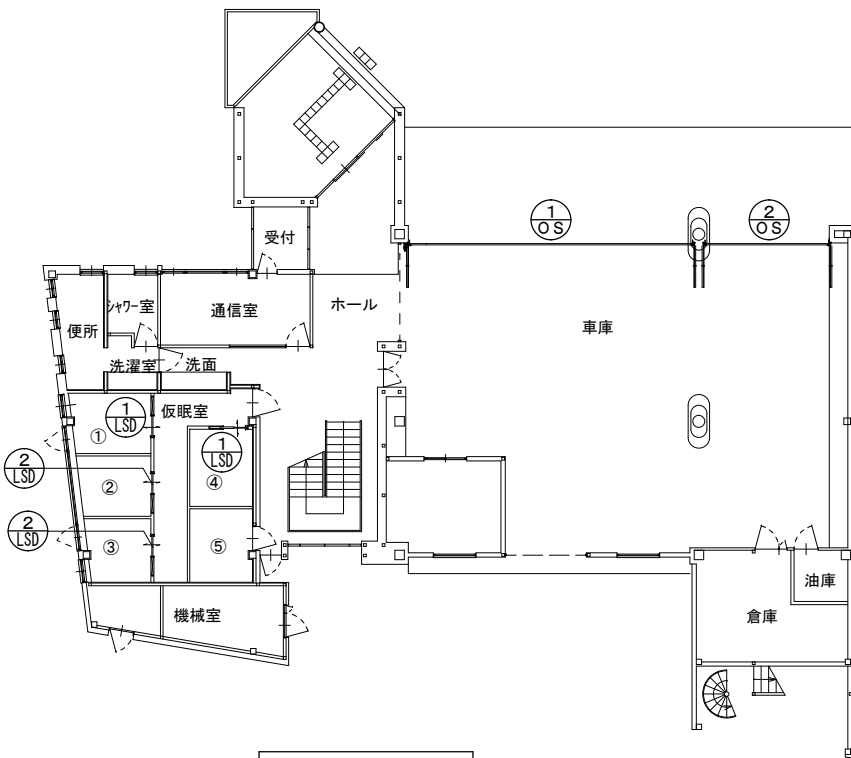
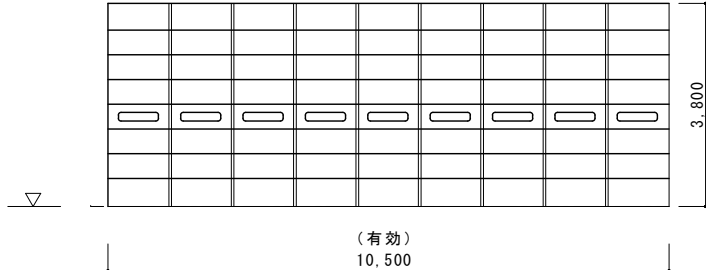
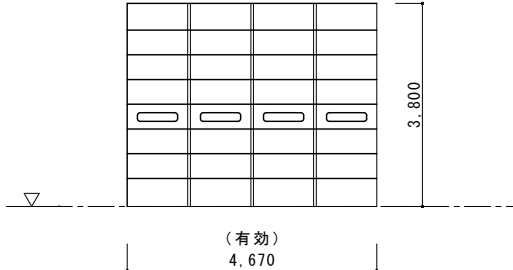
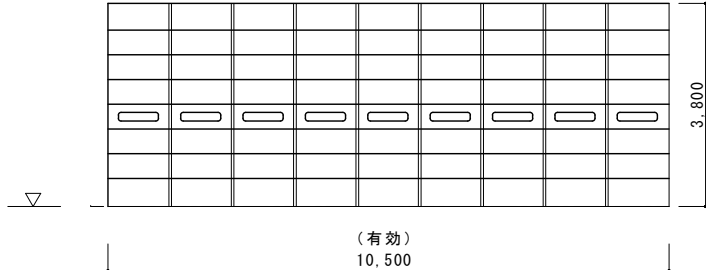
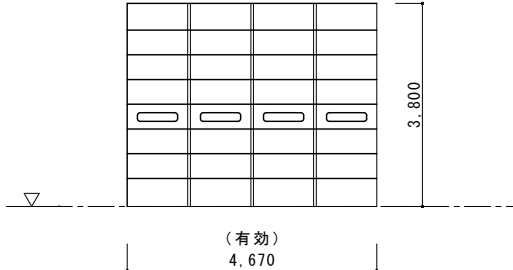
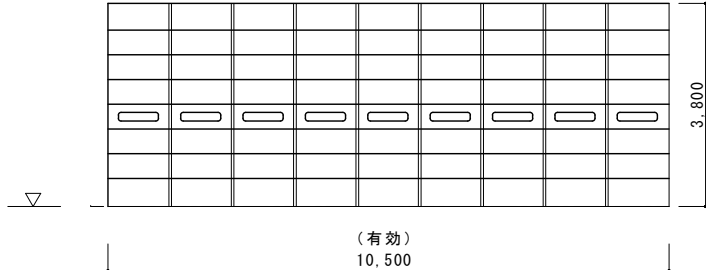
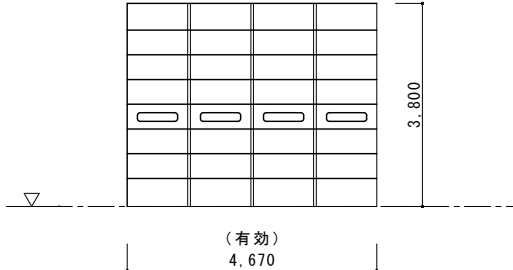
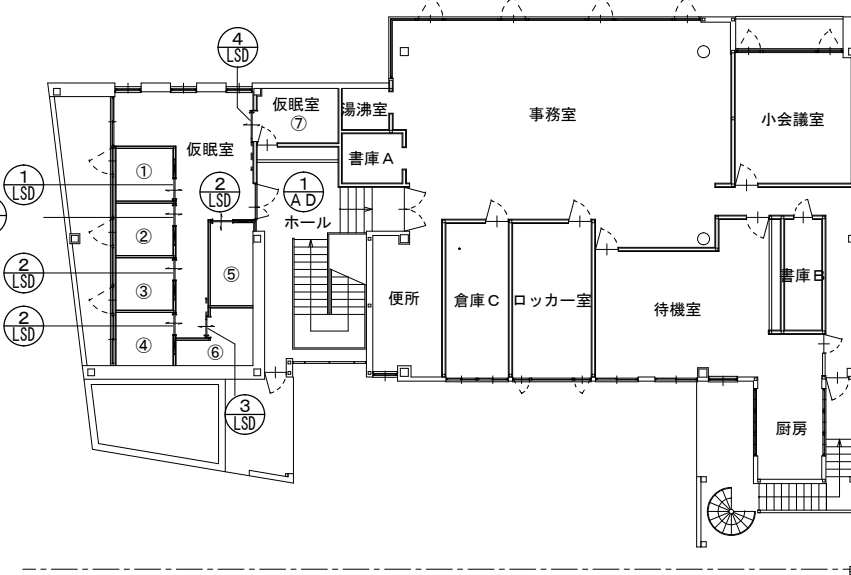
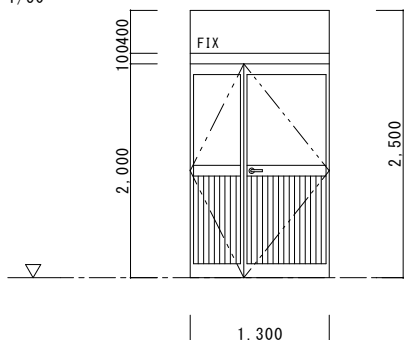
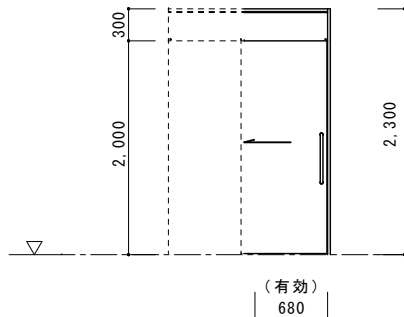
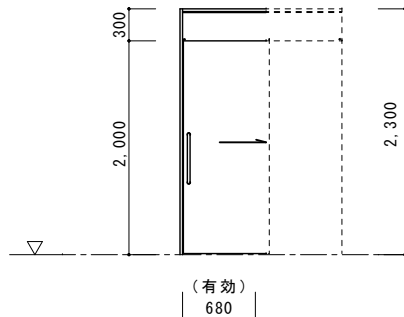
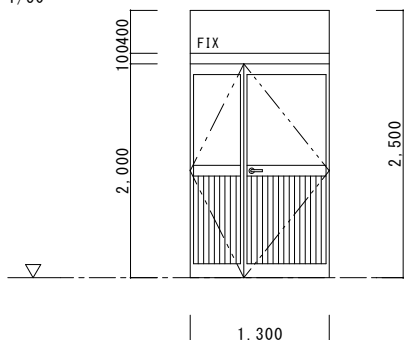
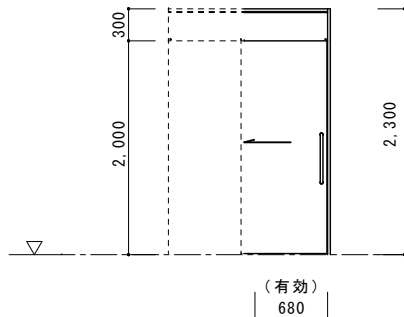
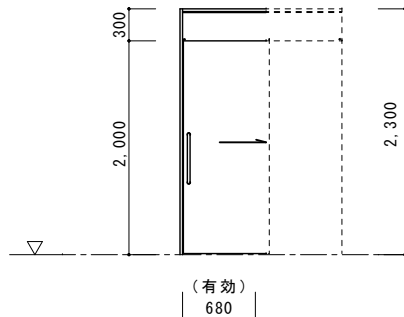
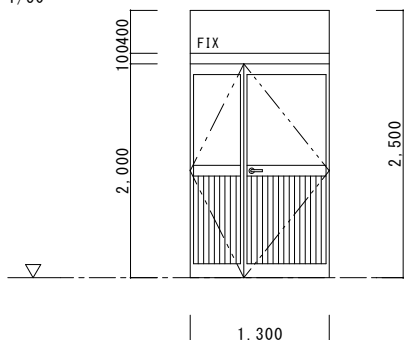
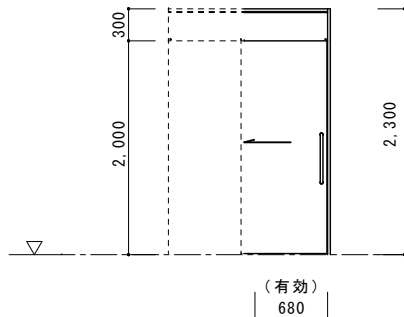
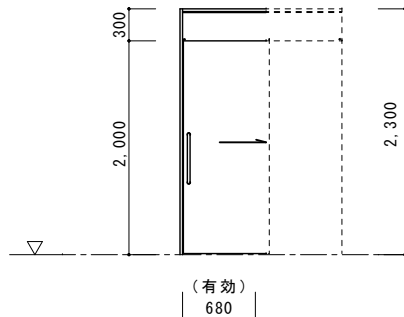
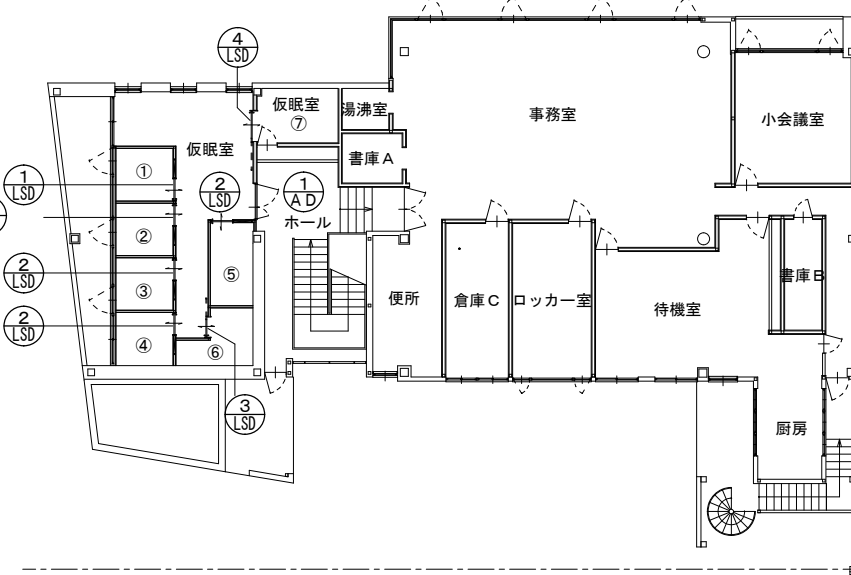
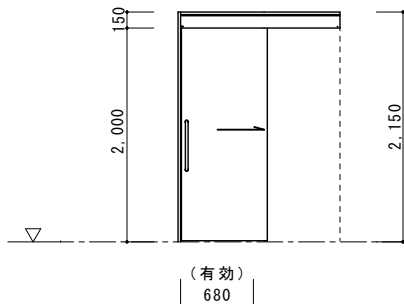
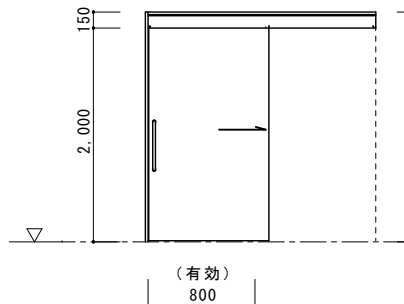
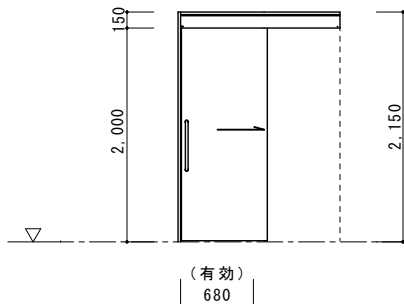
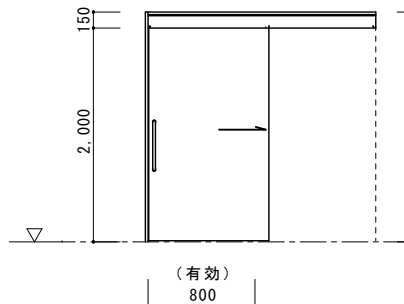
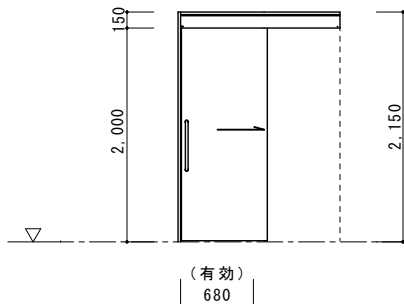
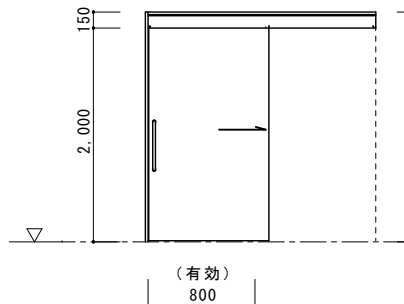
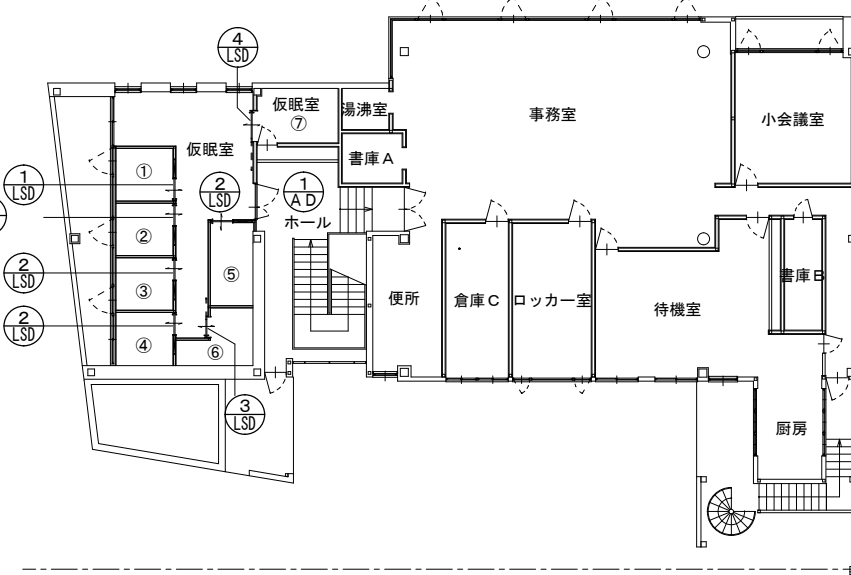
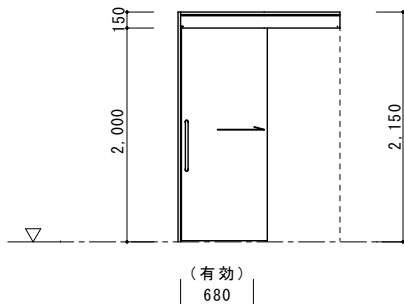
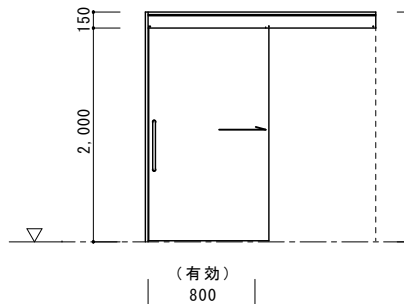
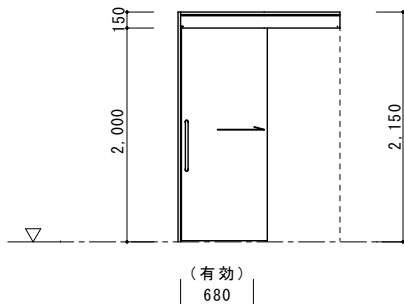
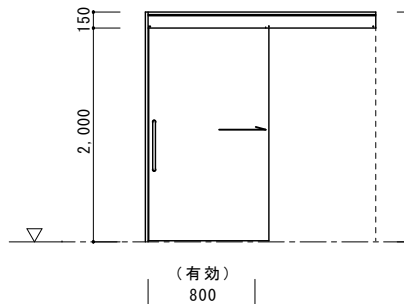
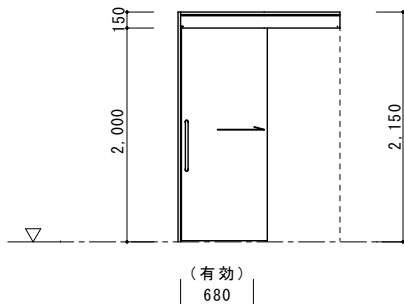
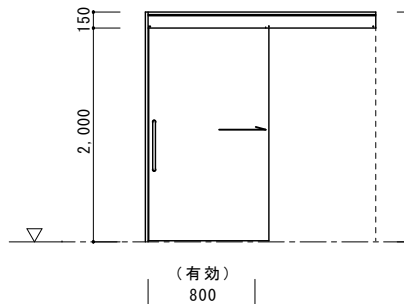
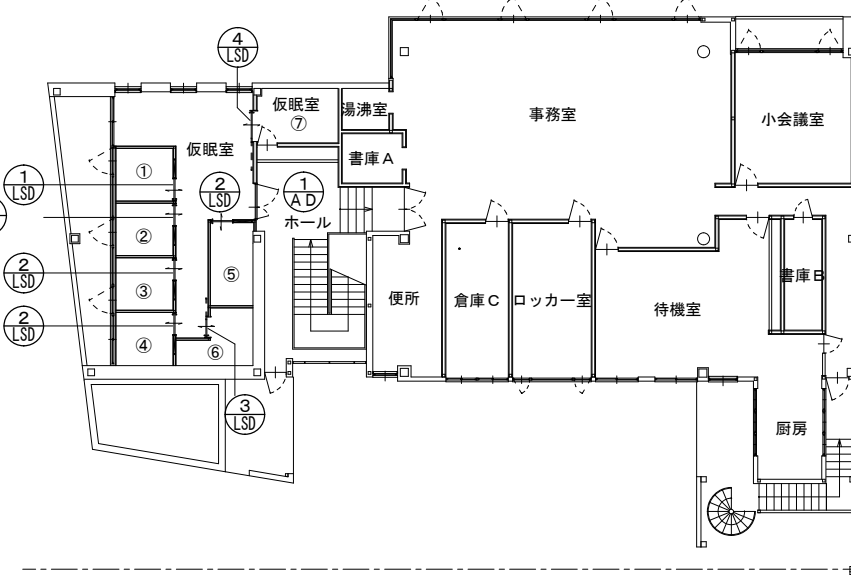
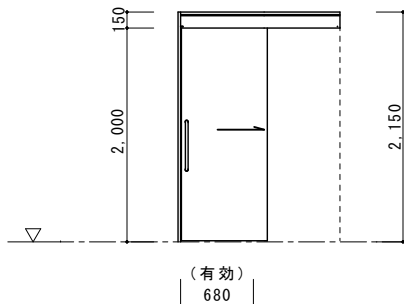
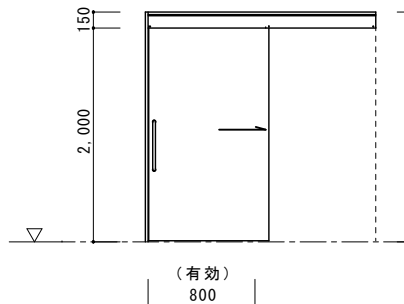
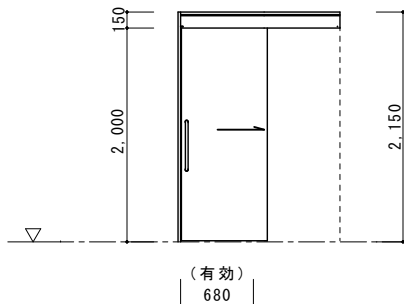
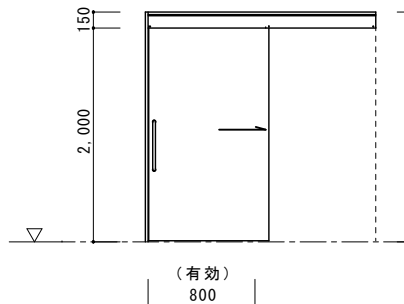
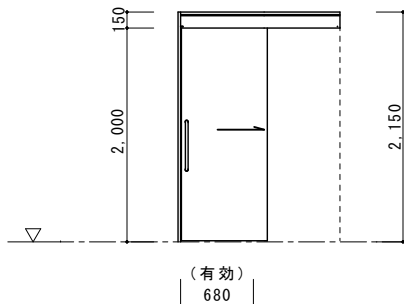
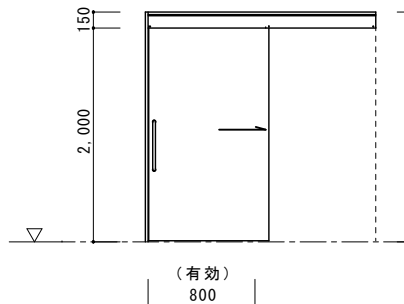
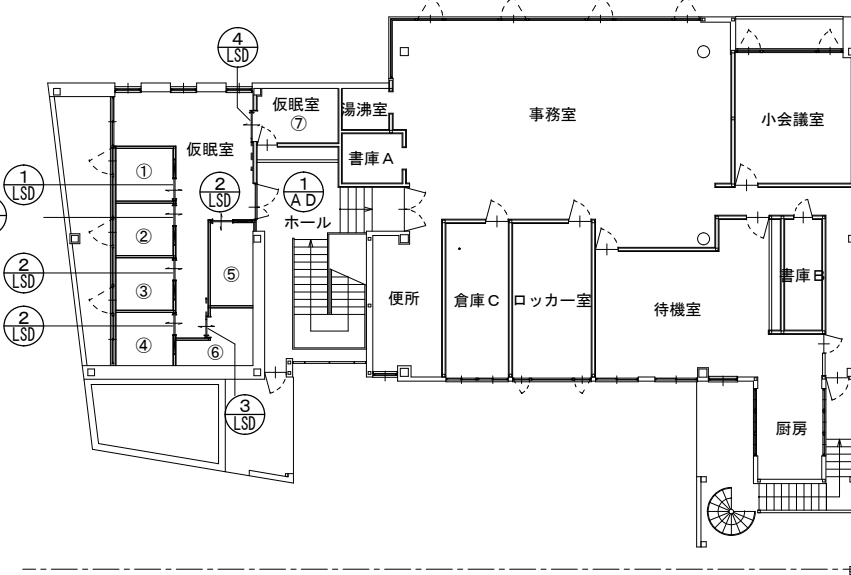
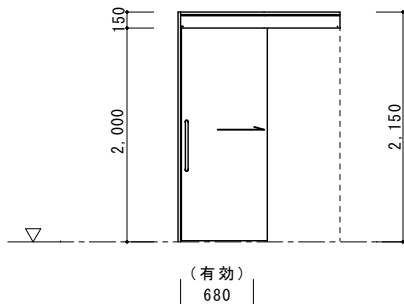
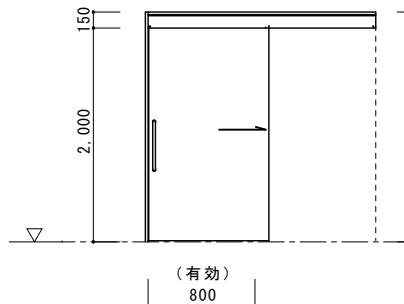
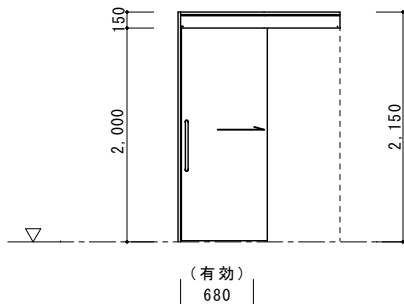
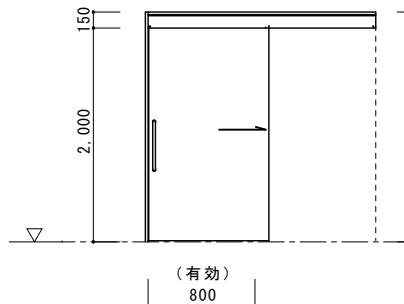
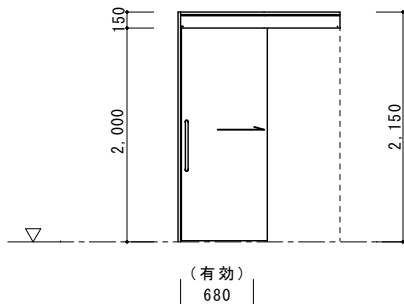
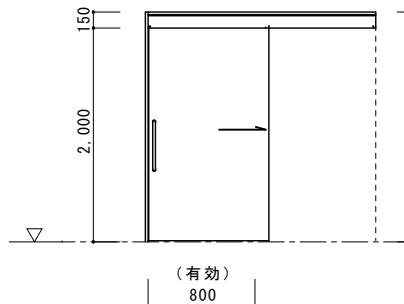
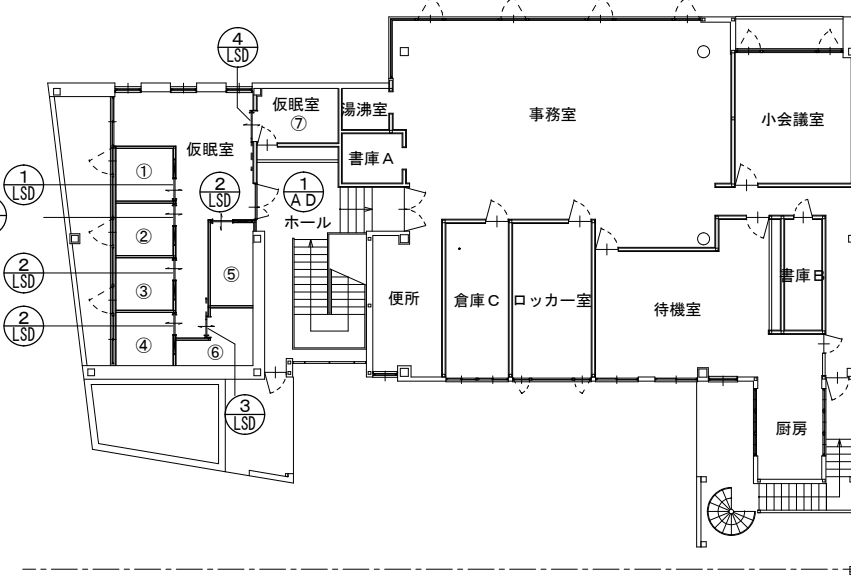
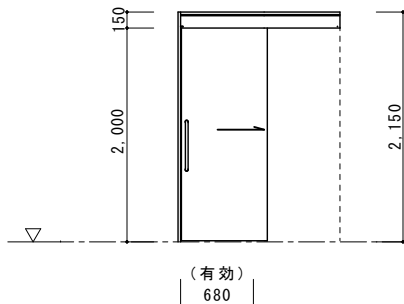
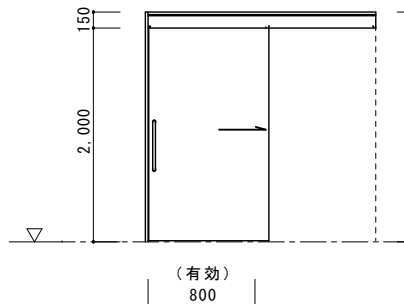
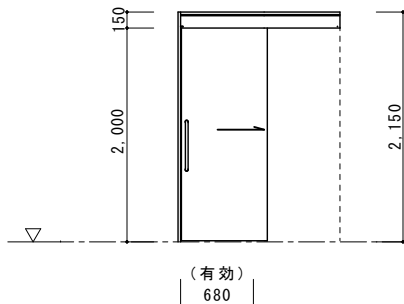
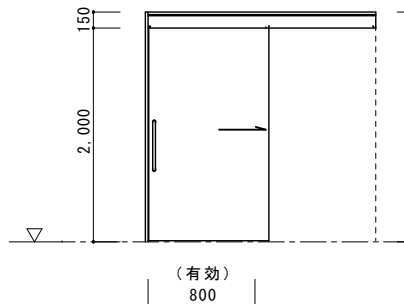
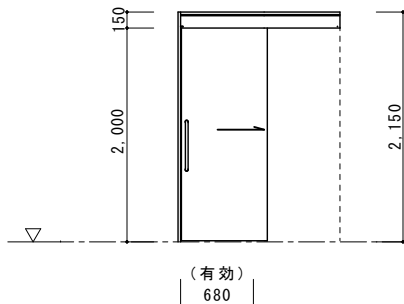
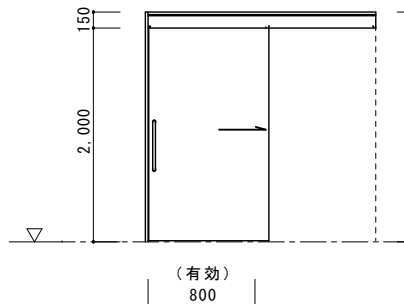
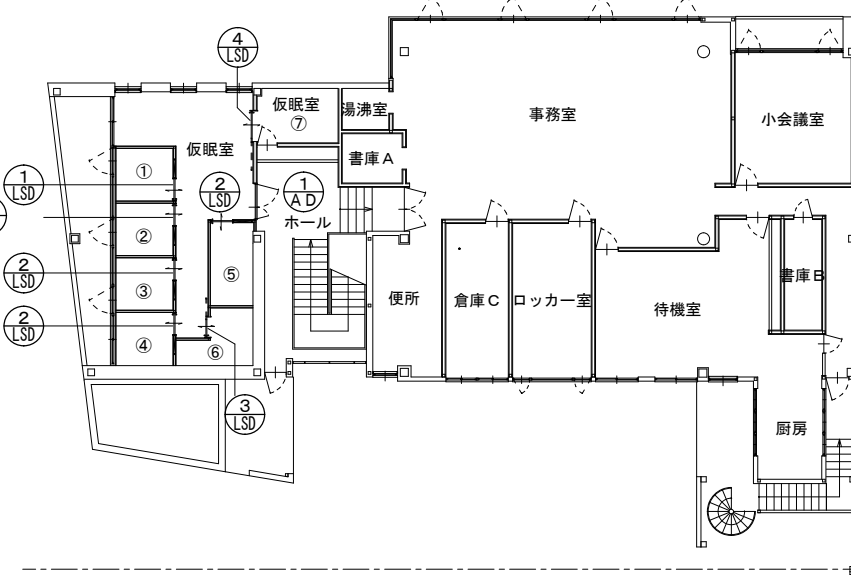
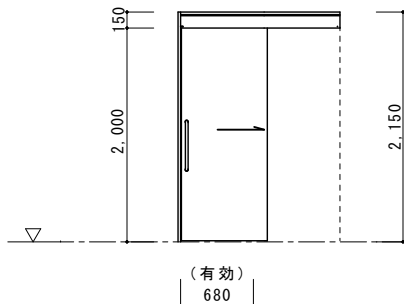
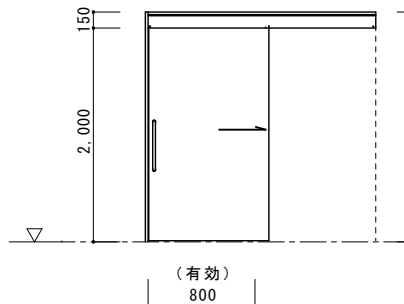
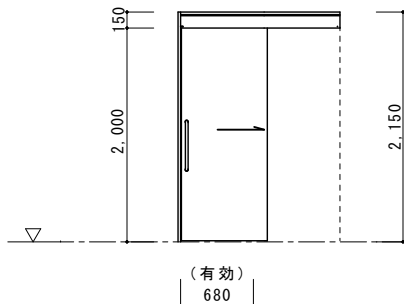
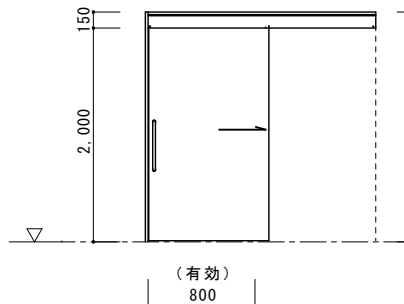
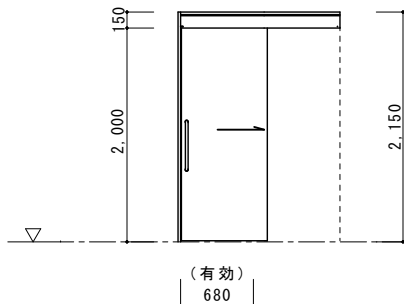
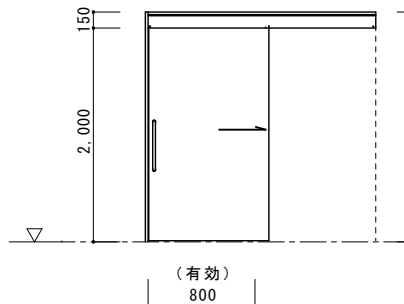
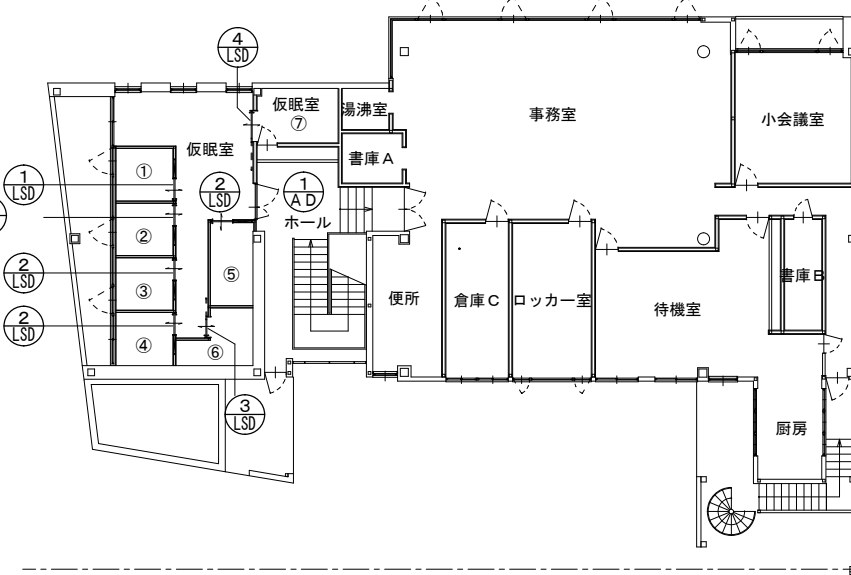
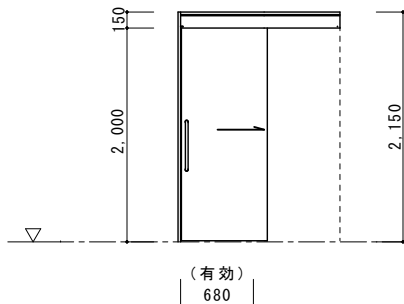
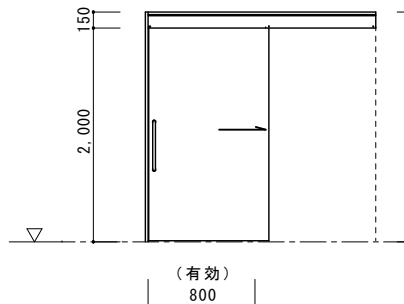
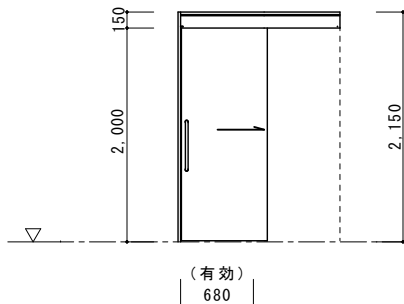
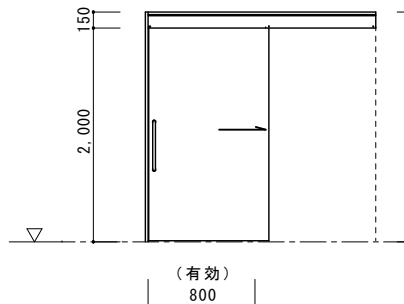
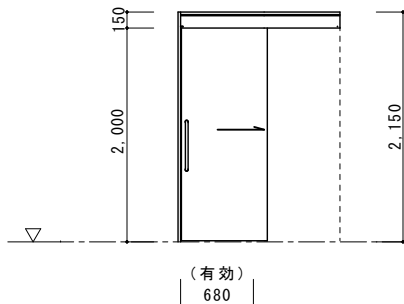
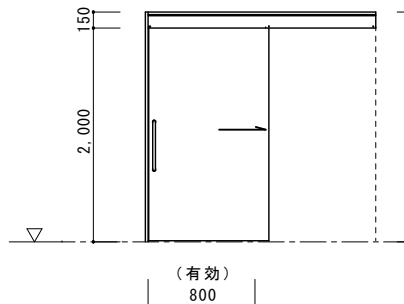
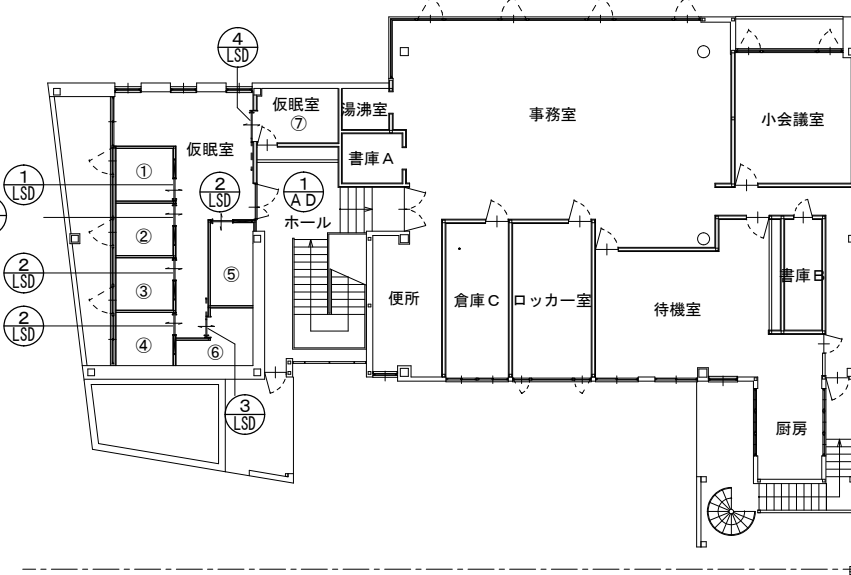
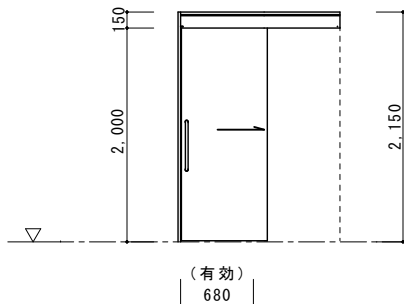
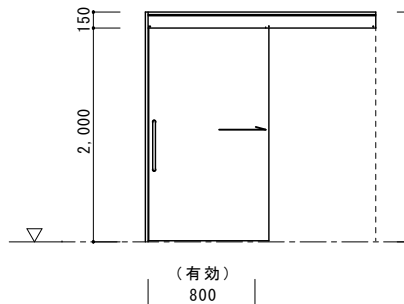
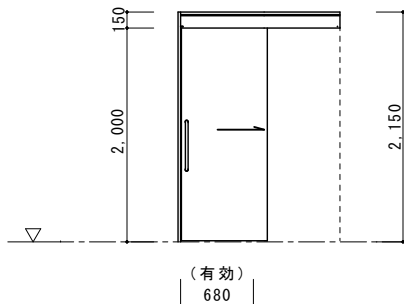
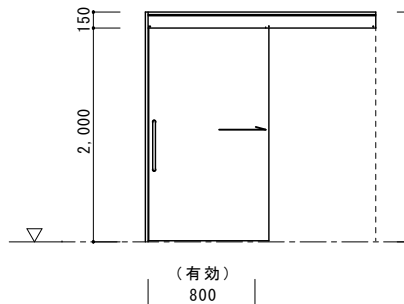
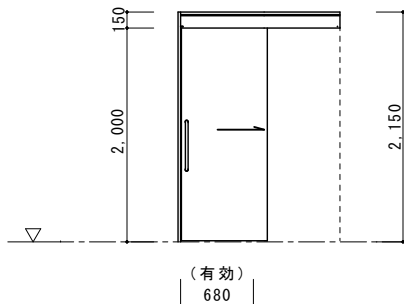
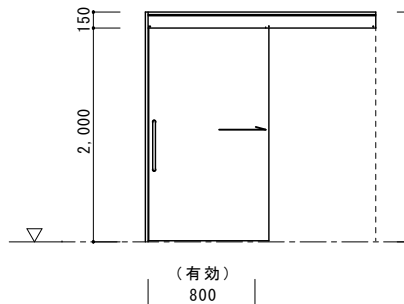
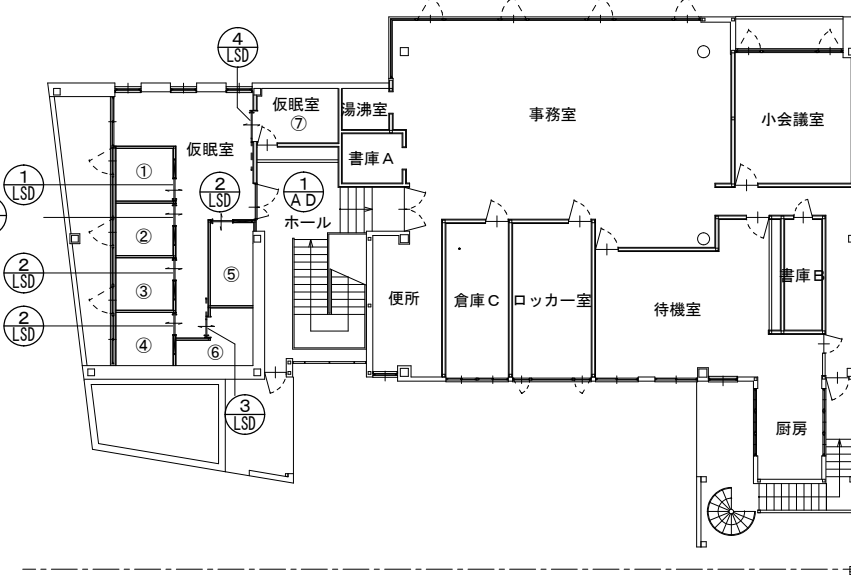
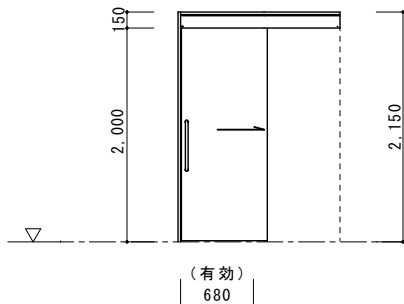
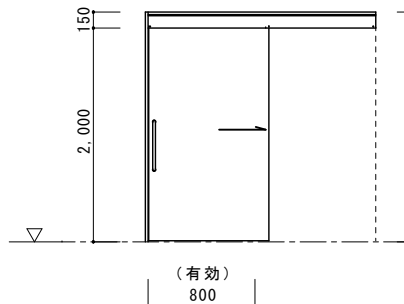
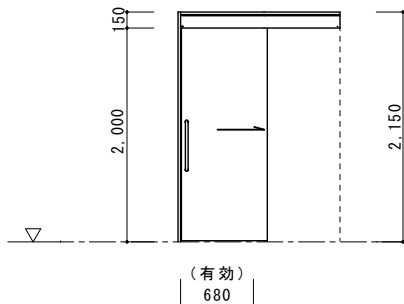
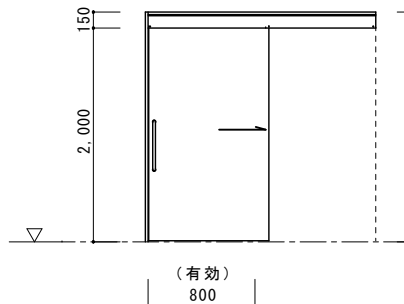
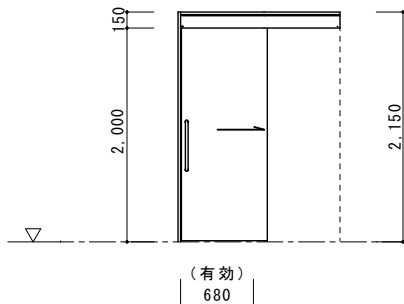
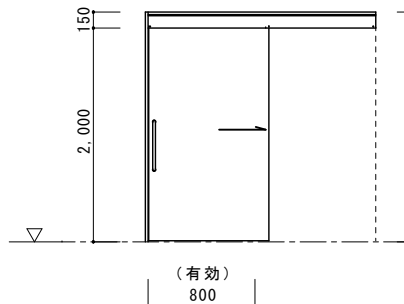
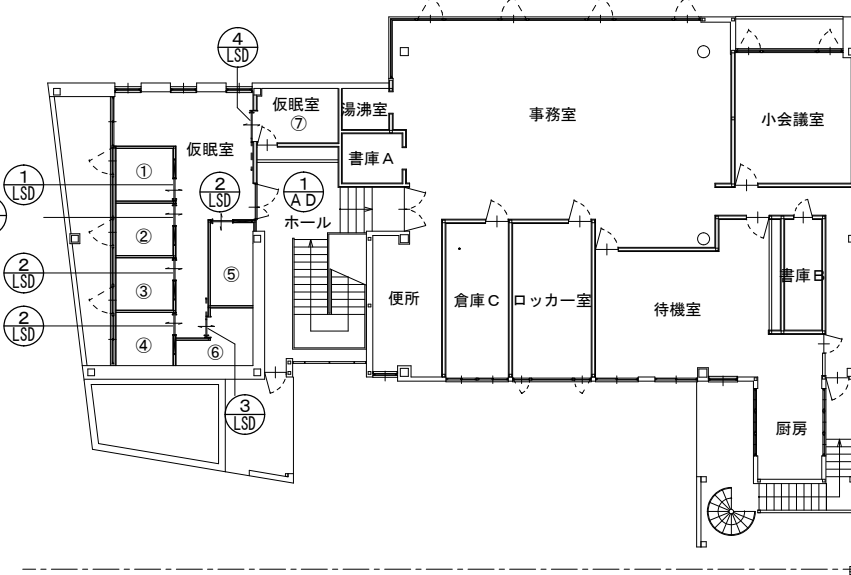
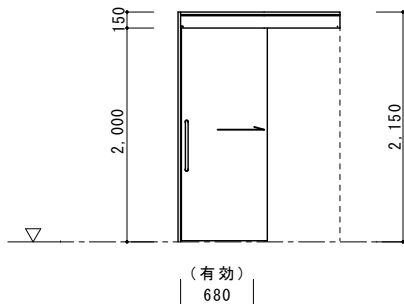
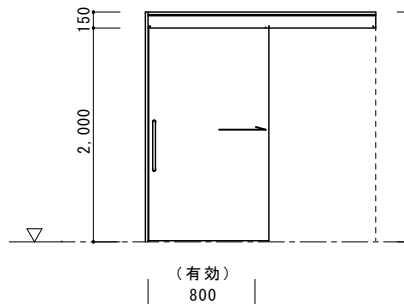
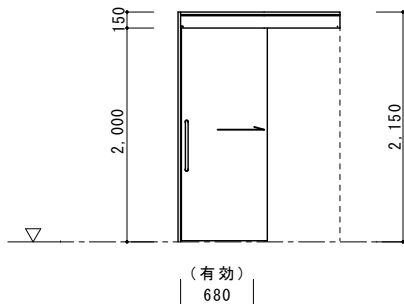
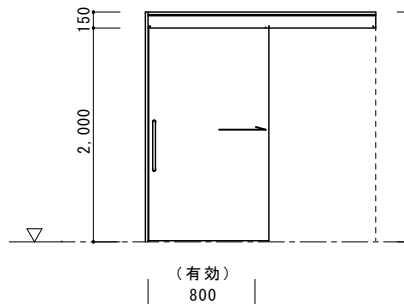
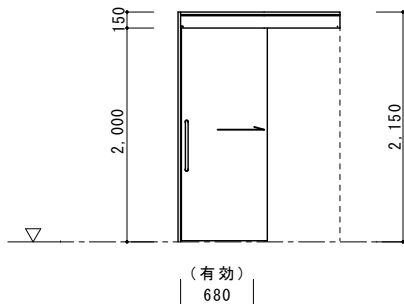
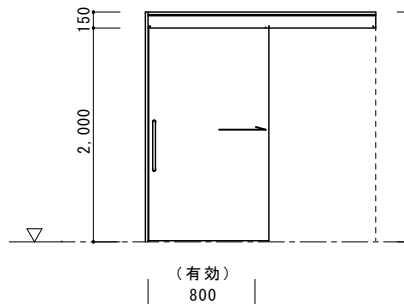
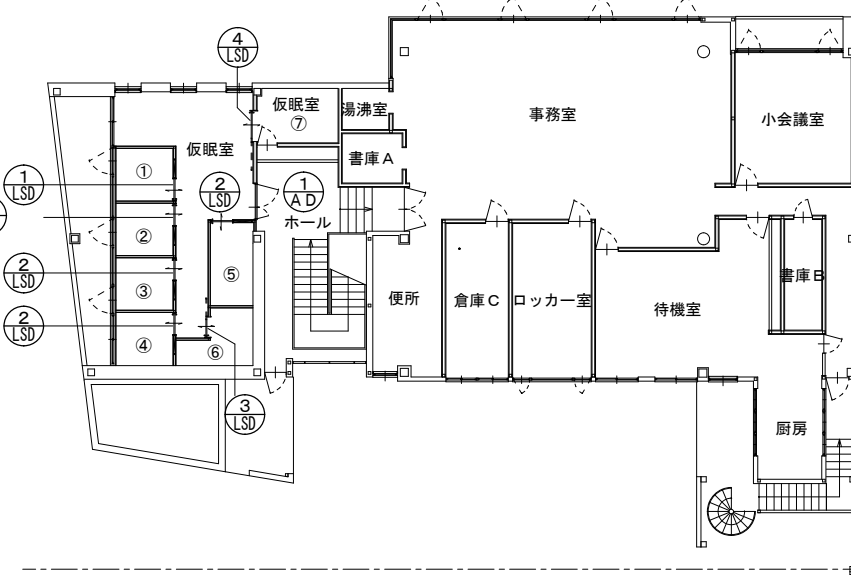
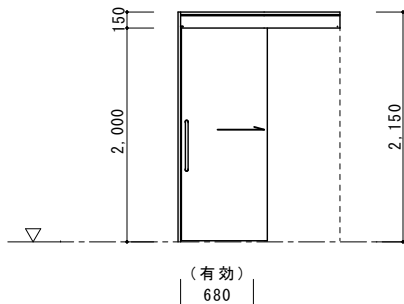
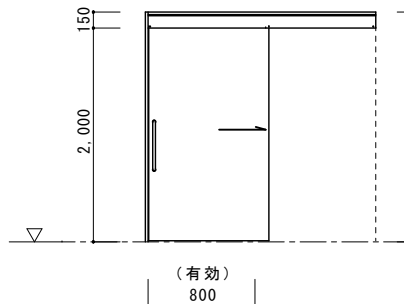
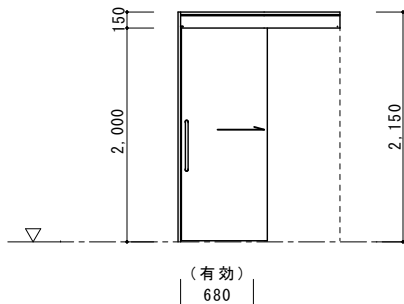
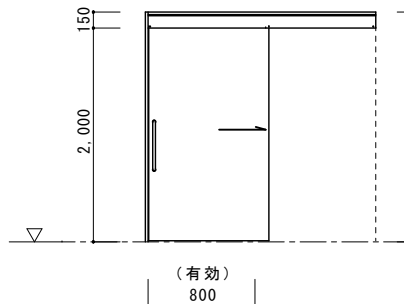
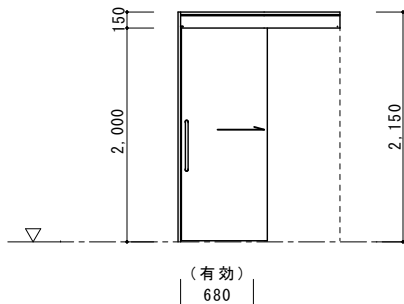
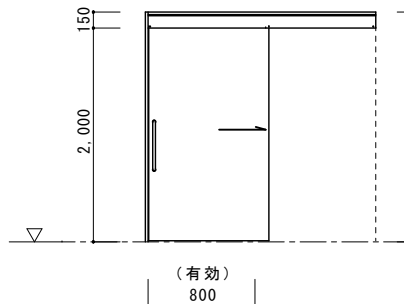
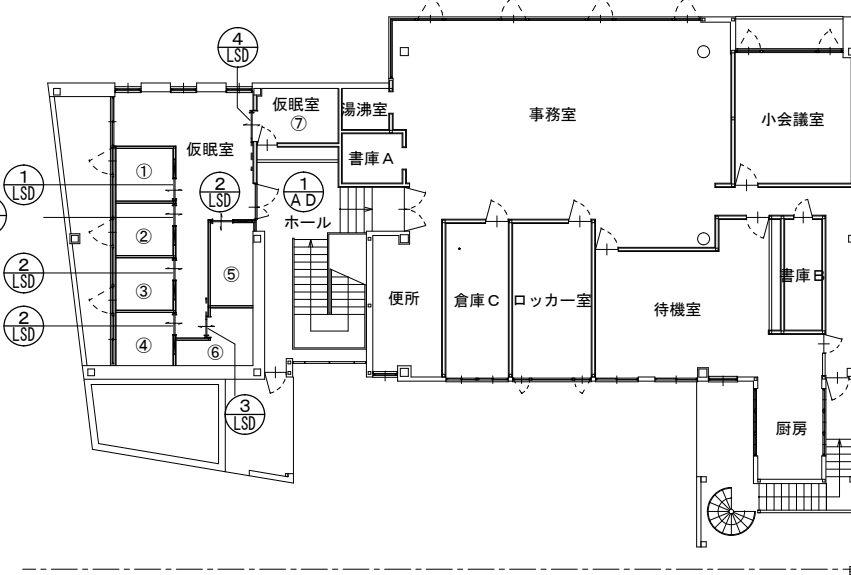
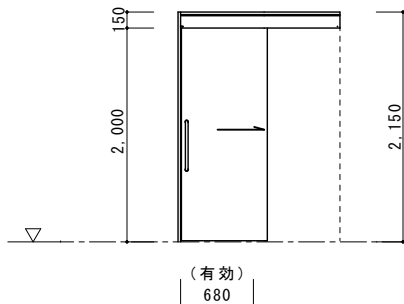
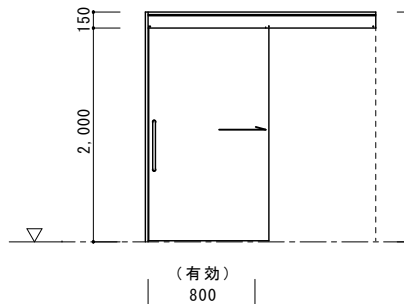
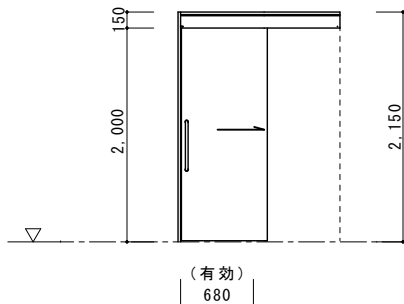
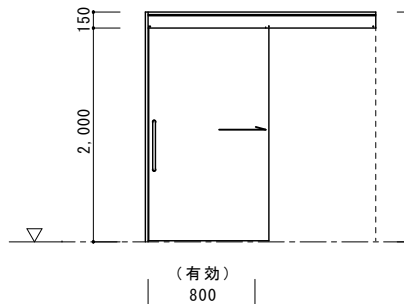
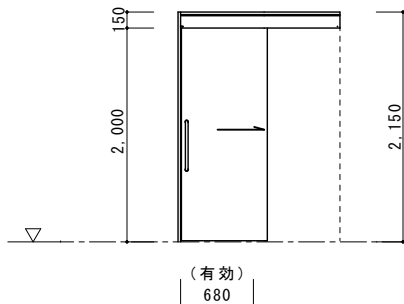
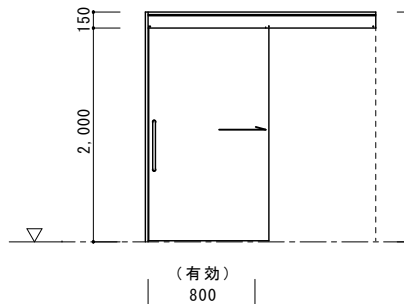
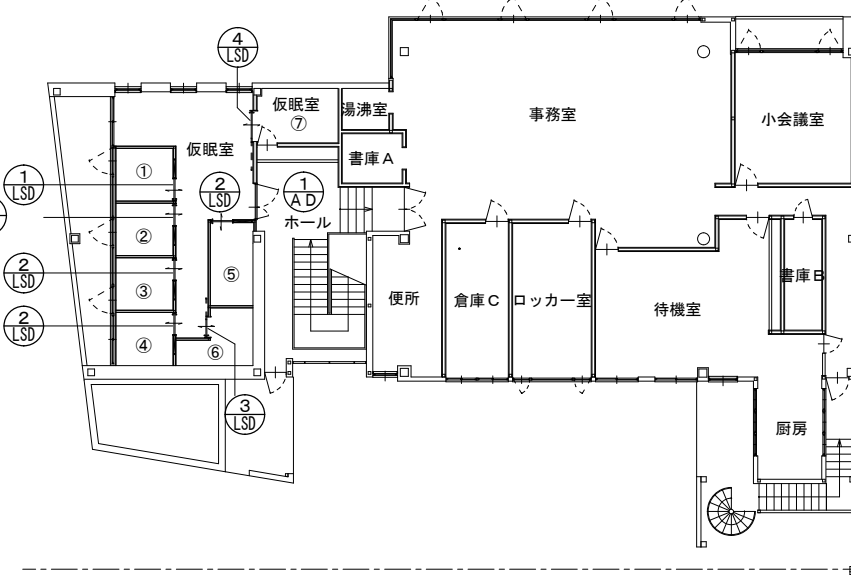
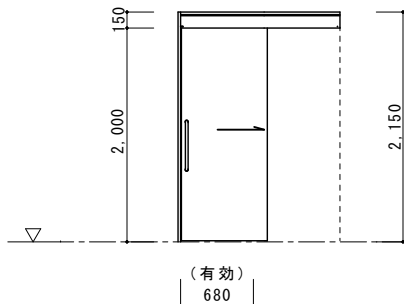
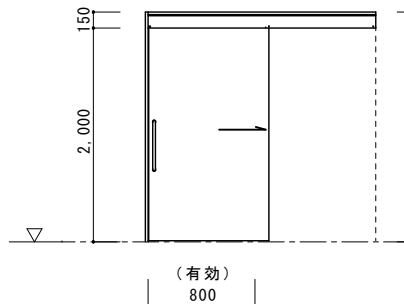
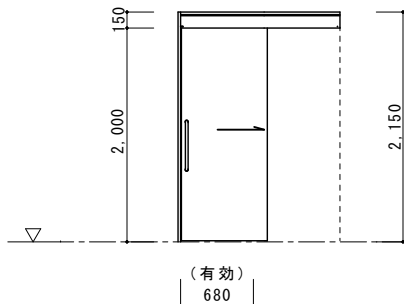
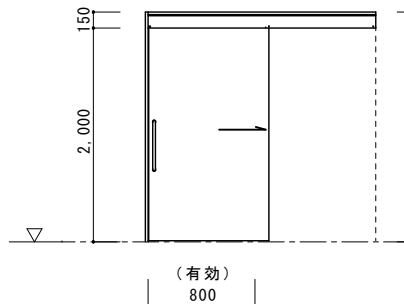
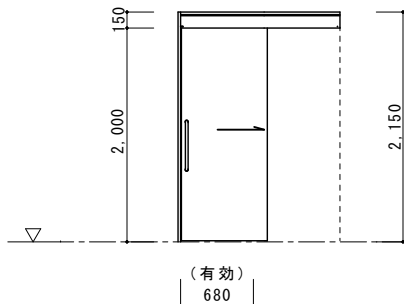
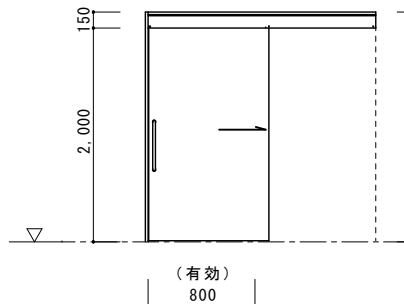
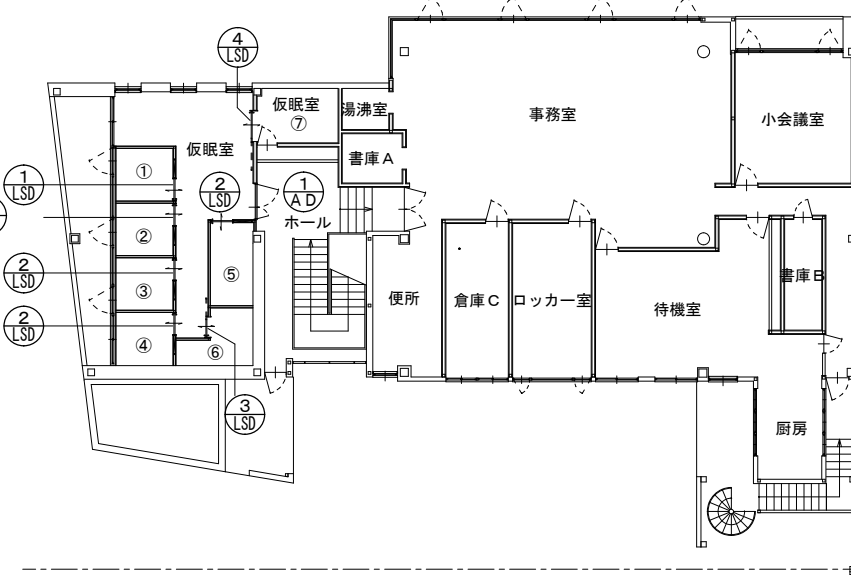
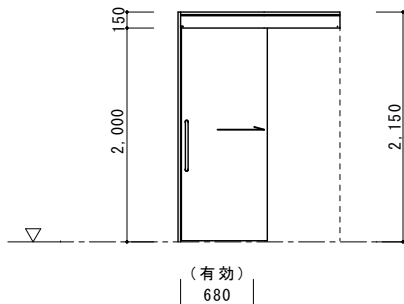
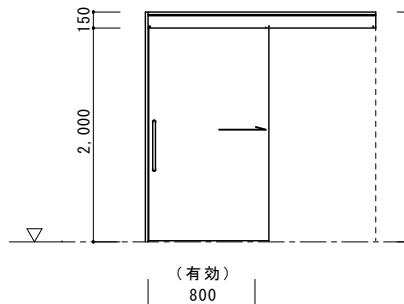
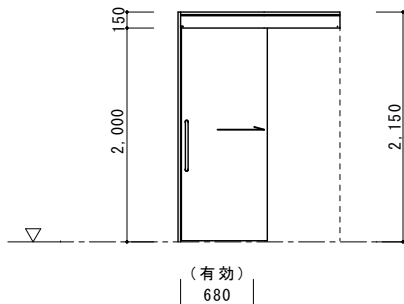
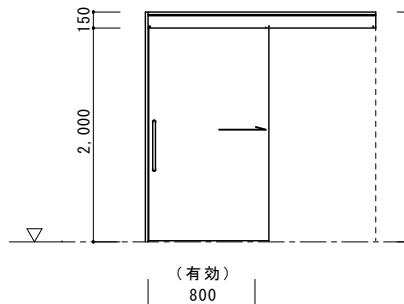
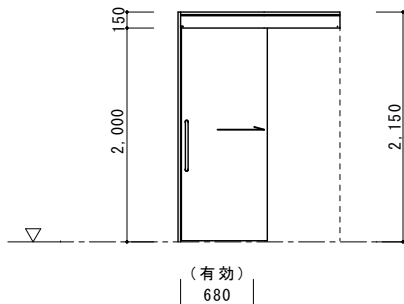
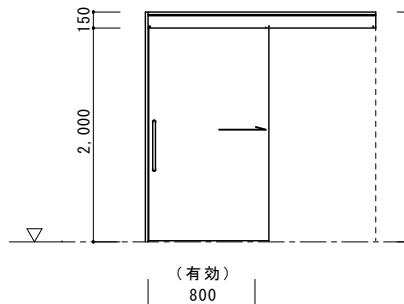
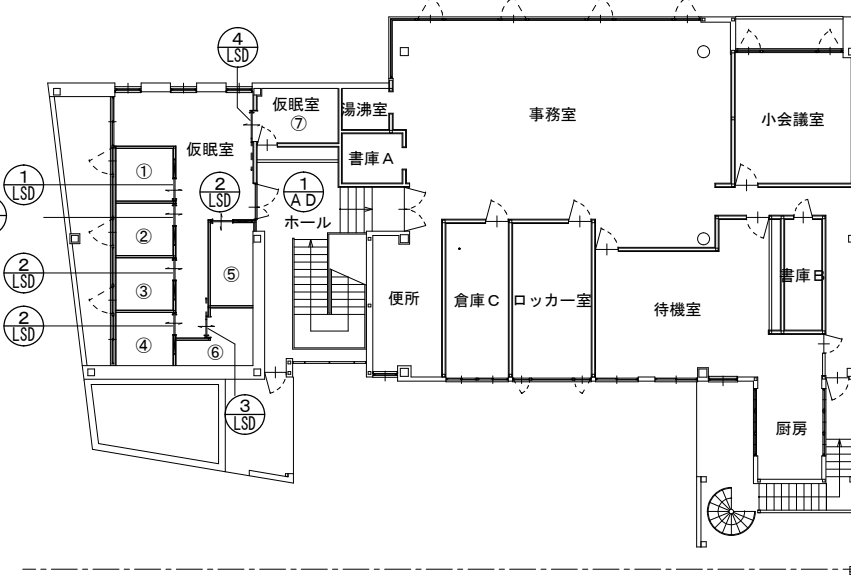
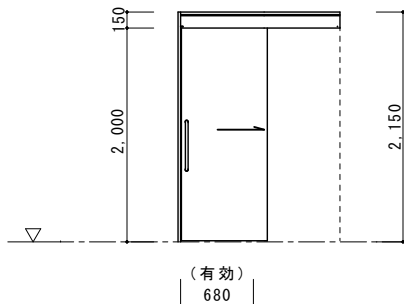
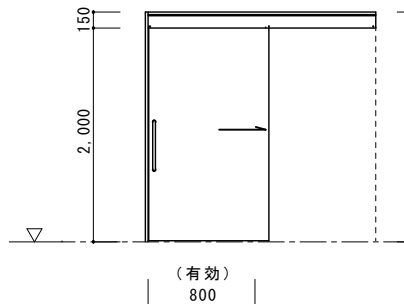
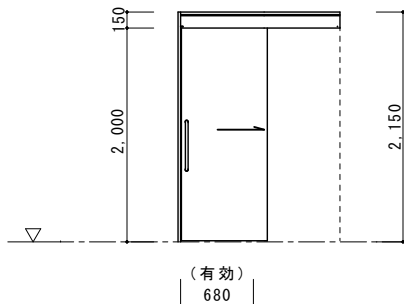
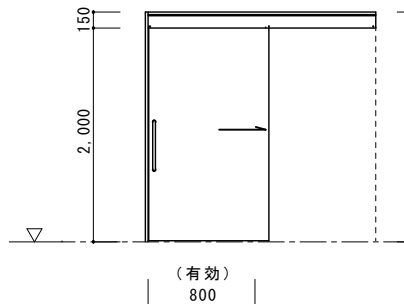
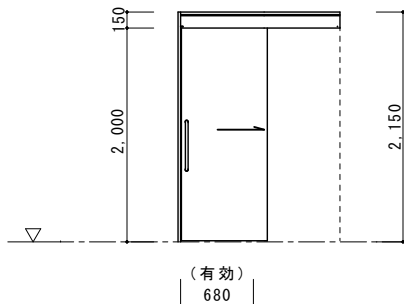
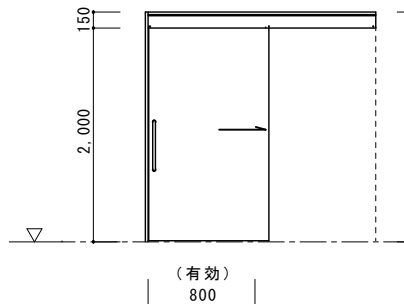
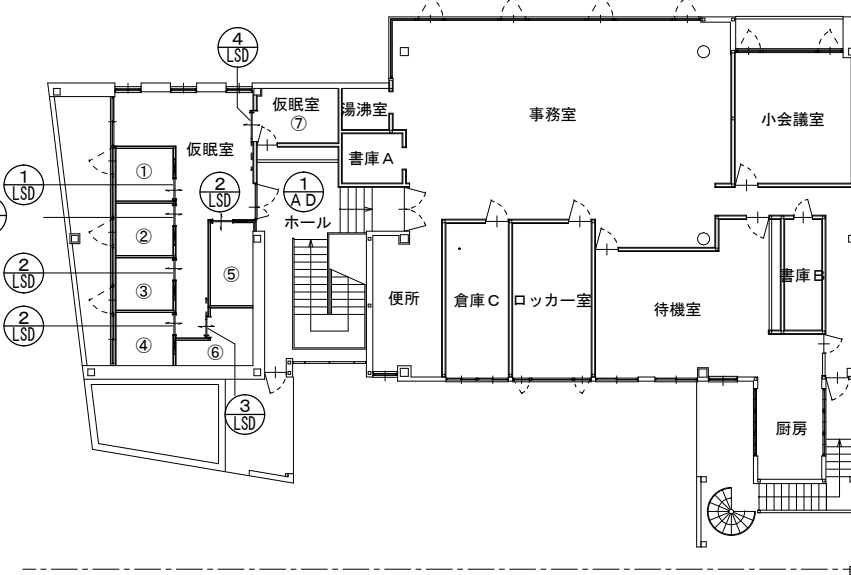
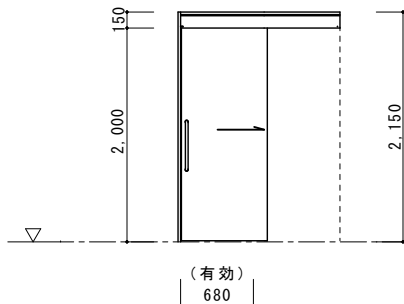
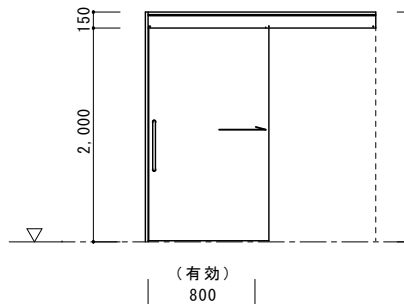
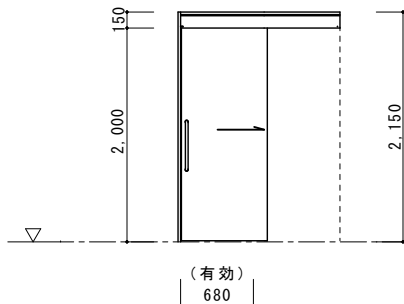
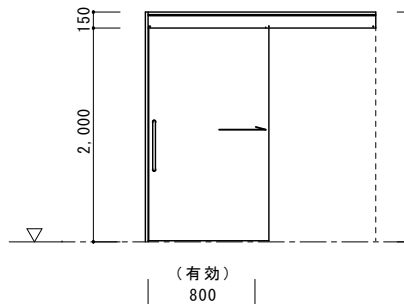
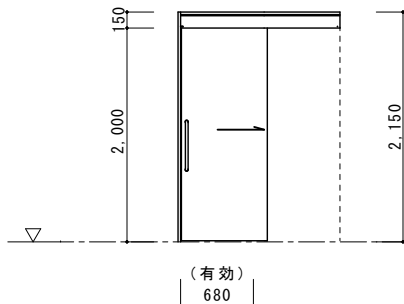
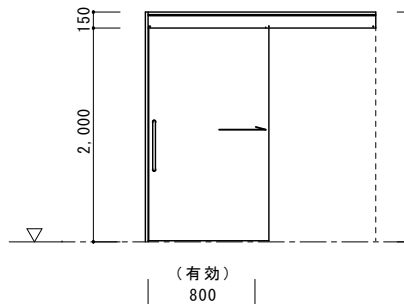
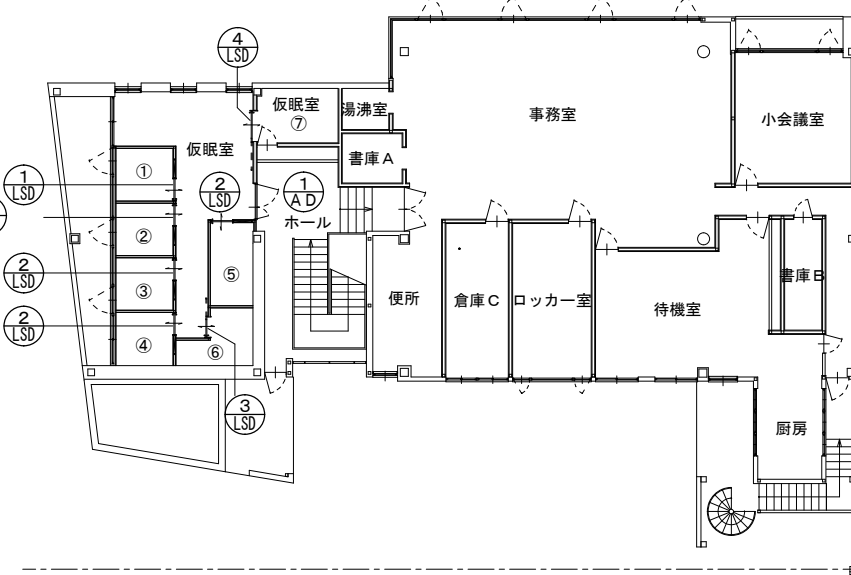
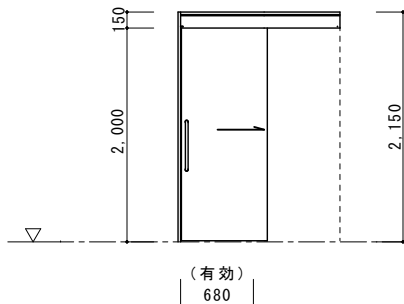
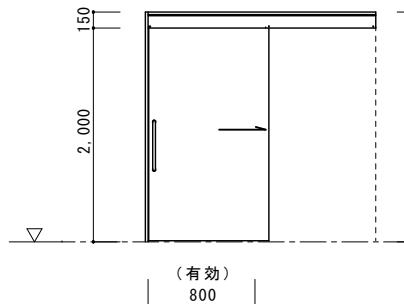
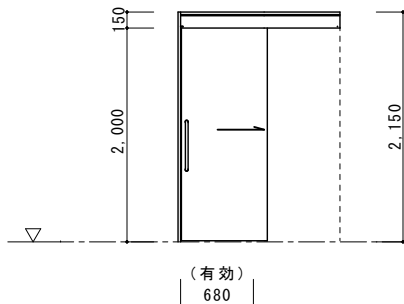
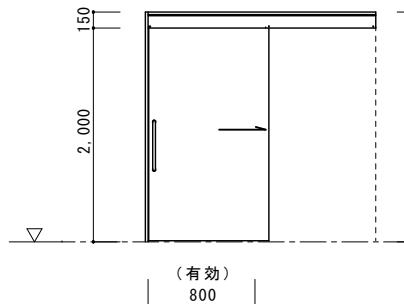
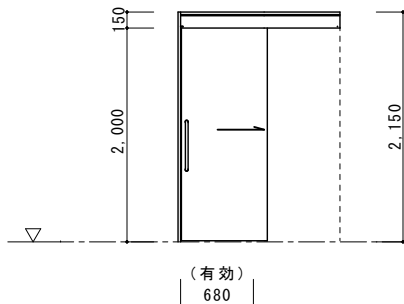
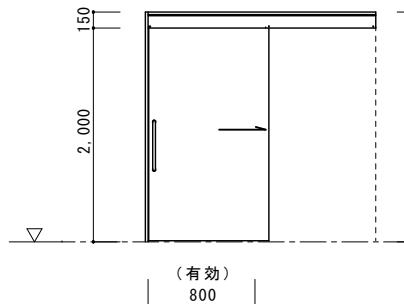
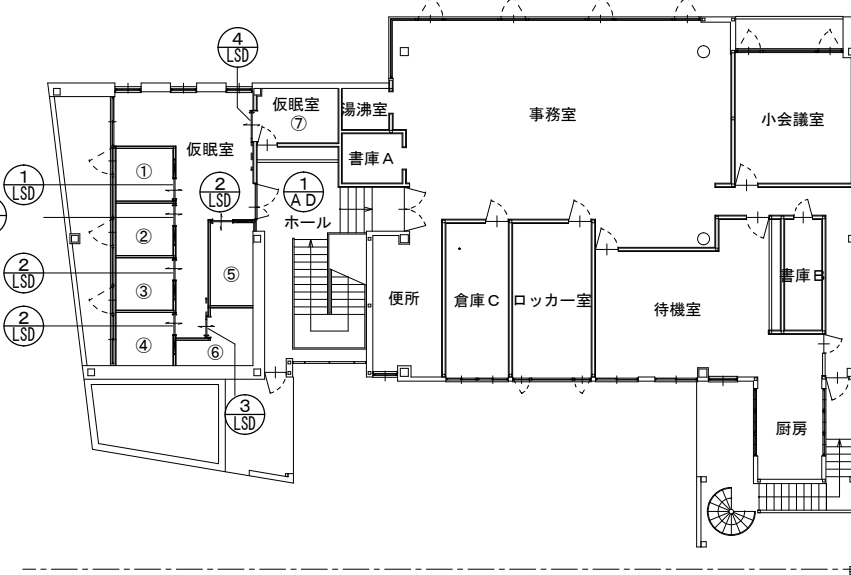
<div><p>1 階キープラン</p></div>	<table><tr><td>符号・場所・個数</td><td>① 1 階 車庫</td><td>1</td><td>② OS</td><td>1 階 車庫</td><td>1</td><td></td></tr><tr><td>寸 法</td><td colspan="3">1 0 , 5 0 0 × 3 , 8 0 0</td><td colspan="3">4 , 6 7 0 × 3 , 8 0 0</td></tr><tr><td>形 態</td><td colspan="3">オーバースライダー電動チェーン式</td><td colspan="3">オーバースライダー電動チェーン式</td></tr><tr><td>仕上・見込</td><td>アルミ製 t=0. 6</td><td>扉見込：</td><td>アルミ製 t=0. 6</td><td>扉見込：</td><td></td></tr><tr><td>ガラス</td><td colspan="3">明り窓 アクリル製</td><td colspan="3">明り窓 アクリル製</td></tr><tr><td>建具金物</td><td colspan="3">標準金物一式、チェーン</td><td colspan="3">標準金物一式、チェーン</td></tr><tr><td>備 考</td><td colspan="3"></td><td colspan="3"></td></tr><tr><td rowspan="2">姿 図</td><td colspan="3">1/100</td><td colspan="3">1/100</td></tr><tr><td colspan="3"></td><td colspan="3"></td></tr><tr><td colspan="10"></td></tr></table>										符号・場所・個数	① 1 階 車庫	1	② OS	1 階 車庫	1		寸 法	1 0 , 5 0 0 × 3 , 8 0 0			4 , 6 7 0 × 3 , 8 0 0			形 態	オーバースライダー電動チェーン式			オーバースライダー電動チェーン式			仕上・見込	アルミ製 t=0. 6	扉見込：	アルミ製 t=0. 6	扉見込：		ガラス	明り窓 アクリル製			明り窓 アクリル製			建具金物	標準金物一式、チェーン			標準金物一式、チェーン			備 考							姿 図	1/100			1/100																																														
	符号・場所・個数	① 1 階 車庫	1	② OS	1 階 車庫	1																																																																																																							
	寸 法	1 0 , 5 0 0 × 3 , 8 0 0			4 , 6 7 0 × 3 , 8 0 0																																																																																																								
	形 態	オーバースライダー電動チェーン式			オーバースライダー電動チェーン式																																																																																																								
	仕上・見込	アルミ製 t=0. 6	扉見込：	アルミ製 t=0. 6	扉見込：																																																																																																								
	ガラス	明り窓 アクリル製			明り窓 アクリル製																																																																																																								
	建具金物	標準金物一式、チェーン			標準金物一式、チェーン																																																																																																								
	備 考																																																																																																												
	姿 図	1/100			1/100																																																																																																								
																																																																																																													
<div><p>2 階キープラン</p></div>	<table><tr><td>符号・場所・個数</td><td>① AD</td><td>1 階 救急仮眠室 入口</td><td>1</td><td>① LSD</td><td>1 階仮眠室①・④ 2 階仮眠室① 入口</td><td>3</td><td>② LSD</td><td>1 階仮眠室②・③ 2 階仮眠室②・③・④・⑤ 入口</td><td>6</td></tr><tr><td>寸 法</td><td colspan="3">1 , 3 0 0 × 2 , 5 0 0</td><td colspan="3">1 , 5 0 0 × 2 , 3 0 0</td><td colspan="3">1 , 5 0 0 × 2 , 3 0 0</td></tr><tr><td>形 態</td><td colspan="3">ランマ F I X 親子開き戸</td><td colspan="3">スチール製軽量引込引戸（戸袋タイプ）</td><td colspan="3">スチール製軽量引込引戸（戸袋タイプ）</td></tr><tr><td>仕上・見込</td><td>アルミサッシュ （カラー）</td><td>7 0</td><td></td><td>化粧銅板 t=0. 5</td><td>扉見込：1 2 0</td><td></td><td>化粧銅板 t=0. 5</td><td>扉見込：1 2 0</td><td></td></tr><tr><td>ガラス</td><td colspan="3">t=4.0 F L</td><td colspan="3"></td><td colspan="3"></td></tr><tr><td>建具金物</td><td colspan="3">レバーハンドル、丁番、ドアチェック</td><td colspan="3">標準金物一式、ステンレス製沓摺</td><td colspan="3">標準金物一式、ステンレス製沓摺</td></tr><tr><td>備 考</td><td colspan="3">腰：アルミパネル、付属金物一式</td><td colspan="3"></td><td colspan="3"></td></tr><tr><td rowspan="2">姿 図</td><td colspan="3">1/50</td><td colspan="3">1/50</td><td colspan="3">1/50</td></tr><tr><td colspan="3"></td><td colspan="3"></td><td colspan="3"></td></tr><tr><td colspan="10"></td></tr></table>										符号・場所・個数	① AD	1 階 救急仮眠室 入口	1	① LSD	1 階仮眠室①・④ 2 階仮眠室① 入口	3	② LSD	1 階仮眠室②・③ 2 階仮眠室②・③・④・⑤ 入口	6	寸 法	1 , 3 0 0 × 2 , 5 0 0			1 , 5 0 0 × 2 , 3 0 0			1 , 5 0 0 × 2 , 3 0 0			形 態	ランマ F I X 親子開き戸			スチール製軽量引込引戸（戸袋タイプ）			スチール製軽量引込引戸（戸袋タイプ）			仕上・見込	アルミサッシュ （カラー）	7 0		化粧銅板 t=0. 5	扉見込：1 2 0		化粧銅板 t=0. 5	扉見込：1 2 0		ガラス	t=4.0 F L									建具金物	レバーハンドル、丁番、ドアチェック			標準金物一式、ステンレス製沓摺			標準金物一式、ステンレス製沓摺			備 考	腰：アルミパネル、付属金物一式									姿 図	1/50			1/50			1/50																					
	符号・場所・個数	① AD	1 階 救急仮眠室 入口	1	① LSD	1 階仮眠室①・④ 2 階仮眠室① 入口	3	② LSD	1 階仮眠室②・③ 2 階仮眠室②・③・④・⑤ 入口	6																																																																																																			
	寸 法	1 , 3 0 0 × 2 , 5 0 0			1 , 5 0 0 × 2 , 3 0 0			1 , 5 0 0 × 2 , 3 0 0																																																																																																					
	形 態	ランマ F I X 親子開き戸			スチール製軽量引込引戸（戸袋タイプ）			スチール製軽量引込引戸（戸袋タイプ）																																																																																																					
	仕上・見込	アルミサッシュ （カラー）	7 0		化粧銅板 t=0. 5	扉見込：1 2 0		化粧銅板 t=0. 5	扉見込：1 2 0																																																																																																				
	ガラス	t=4.0 F L																																																																																																											
	建具金物	レバーハンドル、丁番、ドアチェック			標準金物一式、ステンレス製沓摺			標準金物一式、ステンレス製沓摺																																																																																																					
	備 考	腰：アルミパネル、付属金物一式																																																																																																											
	姿 図	1/50			1/50			1/50																																																																																																					
																																																																																																													
<div><p>2 階キープラン</p></div>	<table><tr><td>符号・場所・個数</td><td>③ LSD</td><td>2 階 仮眠室⑥</td><td>1</td><td>④ LSD</td><td>2 階 仮眠室⑦</td><td>1</td><td></td></tr><tr><td>寸 法</td><td colspan="3">1 , 5 0 0 × 2 , 1 5 0</td><td colspan="3">2 , 1 0 0 × 2 , 1 5 0</td><td colspan="3"></td></tr><tr><td>形 態</td><td colspan="3">スチール製軽量引戸</td><td colspan="3">スチール製軽量引戸</td><td colspan="3"></td></tr><tr><td>仕上・見込</td><td>化粧銅板 t=0. 5</td><td>扉見込：1 0 0</td><td></td><td>化粧銅板 t=0. 5</td><td>扉見込：1 0 0</td><td></td><td colspan="3"></td></tr><tr><td>ガラス</td><td colspan="3"></td><td colspan="3"></td><td colspan="3"></td></tr><tr><td>建具金物</td><td colspan="3">標準金物一式、ステンレス製沓摺</td><td colspan="3">標準金物一式、ステンレス製沓摺</td><td colspan="3"></td></tr><tr><td>備 考</td><td colspan="3"></td><td colspan="3"></td><td colspan="3"></td></tr><tr><td rowspan="2">姿 図</td><td colspan="3">1/50</td><td colspan="3">1/50</td><td colspan="3"></td></tr><tr><td colspan="3"></td><td colspan="3"></td><td colspan="3"></td></tr><tr><td colspan="10"></td></tr></table>										符号・場所・個数	③ LSD	2 階 仮眠室⑥	1	④ LSD	2 階 仮眠室⑦	1		寸 法	1 , 5 0 0 × 2 , 1 5 0			2 , 1 0 0 × 2 , 1 5 0						形 態	スチール製軽量引戸			スチール製軽量引戸						仕上・見込	化粧銅板 t=0. 5	扉見込：1 0 0		化粧銅板 t=0. 5	扉見込：1 0 0					ガラス										建具金物	標準金物一式、ステンレス製沓摺			標準金物一式、ステンレス製沓摺						備 考										姿 図	1/50			1/50																										
	符号・場所・個数	③ LSD	2 階 仮眠室⑥	1	④ LSD	2 階 仮眠室⑦	1																																																																																																						
	寸 法	1 , 5 0 0 × 2 , 1 5 0			2 , 1 0 0 × 2 , 1 5 0																																																																																																								
	形 態	スチール製軽量引戸			スチール製軽量引戸																																																																																																								
	仕上・見込	化粧銅板 t=0. 5	扉見込：1 0 0		化粧銅板 t=0. 5	扉見込：1 0 0																																																																																																							
	ガラス																																																																																																												
	建具金物	標準金物一式、ステンレス製沓摺			標準金物一式、ステンレス製沓摺																																																																																																								
	備 考																																																																																																												
	姿 図	1/50			1/50																																																																																																								
																																																																																																													
<div><p>2 階キープラン</p></div>	<table><tr><td>符号・場所・個数</td><td>③ LSD</td><td>2 階 仮眠室⑥</td><td>1</td><td>④ LSD</td><td>2 階 仮眠室⑦</td><td>1</td><td></td></tr><tr><td>寸 法</td><td colspan="3">1 , 5 0 0 × 2 , 1 5 0</td><td colspan="3">2 , 1 0 0 × 2 , 1 5 0</td><td colspan="3"></td></tr><tr><td>形 態</td><td colspan="3">スチール製軽量引戸</td><td colspan="3">スチール製軽量引戸</td><td colspan="3"></td></tr><tr><td>仕上・見込</td><td>化粧銅板 t=0. 5</td><td>扉見込：1 0 0</td><td></td><td>化粧銅板 t=0. 5</td><td>扉見込：1 0 0</td><td></td><td colspan="3"></td></tr><tr><td>ガラス</td><td colspan="3"></td><td colspan="3"></td><td colspan="3"></td></tr><tr><td>建具金物</td><td colspan="3">標準金物一式、ステンレス製沓摺</td><td colspan="3">標準金物一式、ステンレス製沓摺</td><td colspan="3"></td></tr><tr><td>備 考</td><td colspan="3"></td><td colspan="3"></td><td colspan="3"></td></tr><tr><td rowspan="2">姿 図</td><td colspan="3">1/50</td><td colspan="3">1/50</td><td colspan="3"></td></tr><tr><td colspan="3"></td><td colspan="3"></td><td colspan="3"></td></tr><tr><td colspan="10"></td></tr></table>										符号・場所・個数	③ LSD	2 階 仮眠室⑥	1	④ LSD	2 階 仮眠室⑦	1		寸 法	1 , 5 0 0 × 2 , 1 5 0			2 , 1 0 0 × 2 , 1 5 0						形 態	スチール製軽量引戸			スチール製軽量引戸						仕上・見込	化粧銅板 t=0. 5	扉見込：1 0 0		化粧銅板 t=0. 5	扉見込：1 0 0					ガラス										建具金物	標準金物一式、ステンレス製沓摺			標準金物一式、ステンレス製沓摺						備 考										姿 図	1/50			1/50																										
	符号・場所・個数	③ LSD	2 階 仮眠室⑥	1	④ LSD	2 階 仮眠室⑦	1																																																																																																						
	寸 法	1 , 5 0 0 × 2 , 1 5 0			2 , 1 0 0 × 2 , 1 5 0																																																																																																								
	形 態	スチール製軽量引戸			スチール製軽量引戸																																																																																																								
	仕上・見込	化粧銅板 t=0. 5	扉見込：1 0 0		化粧銅板 t=0. 5	扉見込：1 0 0																																																																																																							
	ガラス																																																																																																												
	建具金物	標準金物一式、ステンレス製沓摺			標準金物一式、ステンレス製沓摺																																																																																																								
	備 考																																																																																																												
	姿 図	1/50			1/50																																																																																																								
																																																																																																													
<div><p>2 階キープラン</p></div>	<table><tr><td>符号・場所・個数</td><td>③ LSD</td><td>2 階 仮眠室⑥</td><td>1</td><td>④ LSD</td><td>2 階 仮眠室⑦</td><td>1</td><td></td></tr><tr><td>寸 法</td><td colspan="3">1 , 5 0 0 × 2 , 1 5 0</td><td colspan="3">2 , 1 0 0 × 2 , 1 5 0</td><td colspan="3"></td></tr><tr><td>形 態</td><td colspan="3">スチール製軽量引戸</td><td colspan="3">スチール製軽量引戸</td><td colspan="3"></td></tr><tr><td>仕上・見込</td><td>化粧銅板 t=0. 5</td><td>扉見込：1 0 0</td><td></td><td>化粧銅板 t=0. 5</td><td>扉見込：1 0 0</td><td></td><td colspan="3"></td></tr><tr><td>ガラス</td><td colspan="3"></td><td colspan="3"></td><td colspan="3"></td></tr><tr><td>建具金物</td><td colspan="3">標準金物一式、ステンレス製沓摺</td><td colspan="3">標準金物一式、ステンレス製沓摺</td><td colspan="3"></td></tr><tr><td>備 考</td><td colspan="3"></td><td colspan="3"></td><td colspan="3"></td></tr><tr><td rowspan="2">姿 図</td><td colspan="3">1/50</td><td colspan="3">1/50</td><td colspan="3"></td></tr><tr><td colspan="3"></td><td colspan="3"></td><td colspan="3"></td></tr><tr><td colspan="10"></td></tr></table>										符号・場所・個数	③ LSD	2 階 仮眠室⑥	1	④ LSD	2 階 仮眠室⑦	1		寸 法	1 , 5 0 0 × 2 , 1 5 0			2 , 1 0 0 × 2 , 1 5 0						形 態	スチール製軽量引戸			スチール製軽量引戸						仕上・見込	化粧銅板 t=0. 5	扉見込：1 0 0		化粧銅板 t=0. 5	扉見込：1 0 0					ガラス										建具金物	標準金物一式、ステンレス製沓摺			標準金物一式、ステンレス製沓摺						備 考										姿 図	1/50			1/50																										
	符号・場所・個数	③ LSD	2 階 仮眠室⑥	1	④ LSD	2 階 仮眠室⑦	1																																																																																																						
	寸 法	1 , 5 0 0 × 2 , 1 5 0			2 , 1 0 0 × 2 , 1 5 0																																																																																																								
	形 態	スチール製軽量引戸			スチール製軽量引戸																																																																																																								
	仕上・見込	化粧銅板 t=0. 5	扉見込：1 0 0		化粧銅板 t=0. 5	扉見込：1 0 0																																																																																																							
	ガラス																																																																																																												
	建具金物	標準金物一式、ステンレス製沓摺			標準金物一式、ステンレス製沓摺																																																																																																								
	備 考																																																																																																												
	姿 図	1/50			1/50																																																																																																								
																																																																																																													
<div><p>2 階キープラン</p></div>	<table><tr><td>符号・場所・個数</td><td>③ LSD</td><td>2 階 仮眠室⑥</td><td>1</td><td>④ LSD</td><td>2 階 仮眠室⑦</td><td>1</td><td></td></tr><tr><td>寸 法</td><td colspan="3">1 , 5 0 0 × 2 , 1 5 0</td><td colspan="3">2 , 1 0 0 × 2 , 1 5 0</td><td colspan="3"></td></tr><tr><td>形 態</td><td colspan="3">スチール製軽量引戸</td><td colspan="3">スチール製軽量引戸</td><td colspan="3"></td></tr><tr><td>仕上・見込</td><td>化粧銅板 t=0. 5</td><td>扉見込：1 0 0</td><td></td><td>化粧銅板 t=0. 5</td><td>扉見込：1 0 0</td><td></td><td colspan="3"></td></tr><tr><td>ガラス</td><td colspan="3"></td><td colspan="3"></td><td colspan="3"></td></tr><tr><td>建具金物</td><td colspan="3">標準金物一式、ステンレス製沓摺</td><td colspan="3">標準金物一式、ステンレス製沓摺</td><td colspan="3"></td></tr><tr><td>備 考</td><td colspan="3"></td><td colspan="3"></td><td colspan="3"></td></tr><tr><td rowspan="2">姿 図</td><td colspan="3">1/50</td><td colspan="3">1/50</td><td colspan="3"></td></tr><tr><td colspan="3"></td><td colspan="3"></td><td colspan="3"></td></tr><tr><td colspan="10"></td></tr></table>										符号・場所・個数	③ LSD	2 階 仮眠室⑥	1	④ LSD	2 階 仮眠室⑦	1		寸 法	1 , 5 0 0 × 2 , 1 5 0			2 , 1 0 0 × 2 , 1 5 0						形 態	スチール製軽量引戸			スチール製軽量引戸						仕上・見込	化粧銅板 t=0. 5	扉見込：1 0 0		化粧銅板 t=0. 5	扉見込：1 0 0					ガラス										建具金物	標準金物一式、ステンレス製沓摺			標準金物一式、ステンレス製沓摺						備 考										姿 図	1/50			1/50																										
	符号・場所・個数	③ LSD	2 階 仮眠室⑥	1	④ LSD	2 階 仮眠室⑦	1																																																																																																						
	寸 法	1 , 5 0 0 × 2 , 1 5 0			2 , 1 0 0 × 2 , 1 5 0																																																																																																								
	形 態	スチール製軽量引戸			スチール製軽量引戸																																																																																																								
	仕上・見込	化粧銅板 t=0. 5	扉見込：1 0 0		化粧銅板 t=0. 5	扉見込：1 0 0																																																																																																							
	ガラス																																																																																																												
	建具金物	標準金物一式、ステンレス製沓摺			標準金物一式、ステンレス製沓摺																																																																																																								
	備 考																																																																																																												
	姿 図	1/50			1/50																																																																																																								
																																																																																																													
<div><p>2 階キープラン</p></div>	<table><tr><td>符号・場所・個数</td><td>③ LSD</td><td>2 階 仮眠室⑥</td><td>1</td><td>④ LSD</td><td>2 階 仮眠室⑦</td><td>1</td><td></td></tr><tr><td>寸 法</td><td colspan="3">1 , 5 0 0 × 2 , 1 5 0</td><td colspan="3">2 , 1 0 0 × 2 , 1 5 0</td><td colspan="3"></td></tr><tr><td>形 態</td><td colspan="3">スチール製軽量引戸</td><td colspan="3">スチール製軽量引戸</td><td colspan="3"></td></tr><tr><td>仕上・見込</td><td>化粧銅板 t=0. 5</td><td>扉見込：1 0 0</td><td></td><td>化粧銅板 t=0. 5</td><td>扉見込：1 0 0</td><td></td><td colspan="3"></td></tr><tr><td>ガラス</td><td colspan="3"></td><td colspan="3"></td><td colspan="3"></td></tr><tr><td>建具金物</td><td colspan="3">標準金物一式、ステンレス製沓摺</td><td colspan="3">標準金物一式、ステンレス製沓摺</td><td colspan="3"></td></tr><tr><td>備 考</td><td colspan="3"></td><td colspan="3"></td><td colspan="3"></td></tr><tr><td rowspan="2">姿 図</td><td colspan="3">1/50</td><td colspan="3">1/50</td><td colspan="3"></td></tr><tr><td colspan="3"></td><td colspan="3"></td><td colspan="3"></td></tr><tr><td colspan="10"></td></tr></table>										符号・場所・個数	③ LSD	2 階 仮眠室⑥	1	④ LSD	2 階 仮眠室⑦	1		寸 法	1 , 5 0 0 × 2 , 1 5 0			2 , 1 0 0 × 2 , 1 5 0						形 態	スチール製軽量引戸			スチール製軽量引戸						仕上・見込	化粧銅板 t=0. 5	扉見込：1 0 0		化粧銅板 t=0. 5	扉見込：1 0 0					ガラス										建具金物	標準金物一式、ステンレス製沓摺			標準金物一式、ステンレス製沓摺						備 考										姿 図	1/50			1/50																										
	符号・場所・個数	③ LSD	2 階 仮眠室⑥	1	④ LSD	2 階 仮眠室⑦	1																																																																																																						
	寸 法	1 , 5 0 0 × 2 , 1 5 0			2 , 1 0 0 × 2 , 1 5 0																																																																																																								
	形 態	スチール製軽量引戸			スチール製軽量引戸																																																																																																								
	仕上・見込	化粧銅板 t=0. 5	扉見込：1 0 0		化粧銅板 t=0. 5	扉見込：1 0 0																																																																																																							
	ガラス																																																																																																												
	建具金物	標準金物一式、ステンレス製沓摺			標準金物一式、ステンレス製沓摺																																																																																																								
	備 考																																																																																																												
	姿 図	1/50			1/50																																																																																																								
																																																																																																													
<div><p>2 階キープラン</p></div>	<table><tr><td>符号・場所・個数</td><td>③ LSD</td><td>2 階 仮眠室⑥</td><td>1</td><td>④ LSD</td><td>2 階 仮眠室⑦</td><td>1</td><td></td></tr><tr><td>寸 法</td><td colspan="3">1 , 5 0 0 × 2 , 1 5 0</td><td colspan="3">2 , 1 0 0 × 2 , 1 5 0</td><td colspan="3"></td></tr><tr><td>形 態</td><td colspan="3">スチール製軽量引戸</td><td colspan="3">スチール製軽量引戸</td><td colspan="3"></td></tr><tr><td>仕上・見込</td><td>化粧銅板 t=0. 5</td><td>扉見込：1 0 0</td><td></td><td>化粧銅板 t=0. 5</td><td>扉見込：1 0 0</td><td></td><td colspan="3"></td></tr><tr><td>ガラス</td><td colspan="3"></td><td colspan="3"></td><td colspan="3"></td></tr><tr><td>建具金物</td><td colspan="3">標準金物一式、ステンレス製沓摺</td><td colspan="3">標準金物一式、ステンレス製沓摺</td><td colspan="3"></td></tr><tr><td>備 考</td><td colspan="3"></td><td colspan="3"></td><td colspan="3"></td></tr><tr><td rowspan="2">姿 図</td><td colspan="3">1/50</td><td colspan="3">1/50</td><td colspan="3"></td></tr><tr><td colspan="3"></td><td colspan="3"></td><td colspan="3"></td></tr><tr><td colspan="10"></td></tr></table>										符号・場所・個数	③ LSD	2 階 仮眠室⑥	1	④ LSD	2 階 仮眠室⑦	1		寸 法	1 , 5 0 0 × 2 , 1 5 0			2 , 1 0 0 × 2 , 1 5 0						形 態	スチール製軽量引戸			スチール製軽量引戸						仕上・見込	化粧銅板 t=0. 5	扉見込：1 0 0		化粧銅板 t=0. 5	扉見込：1 0 0					ガラス										建具金物	標準金物一式、ステンレス製沓摺			標準金物一式、ステンレス製沓摺						備 考										姿 図	1/50			1/50																										
	符号・場所・個数	③ LSD	2 階 仮眠室⑥	1	④ LSD	2 階 仮眠室⑦	1																																																																																																						
	寸 法	1 , 5 0 0 × 2 , 1 5 0			2 , 1 0 0 × 2 , 1 5 0																																																																																																								
	形 態	スチール製軽量引戸			スチール製軽量引戸																																																																																																								
	仕上・見込	化粧銅板 t=0. 5	扉見込：1 0 0		化粧銅板 t=0. 5	扉見込：1 0 0																																																																																																							
	ガラス																																																																																																												
	建具金物	標準金物一式、ステンレス製沓摺			標準金物一式、ステンレス製沓摺																																																																																																								
	備 考																																																																																																												
	姿 図	1/50			1/50																																																																																																								
																																																																																																													
<div><p>2 階キープラン</p></div>	<table><tr><td>符号・場所・個数</td><td>③ LSD</td><td>2 階 仮眠室⑥</td><td>1</td><td>④ LSD</td><td>2 階 仮眠室⑦</td><td>1</td><td></td></tr><tr><td>寸 法</td><td colspan="3">1 , 5 0 0 × 2 , 1 5 0</td><td colspan="3">2 , 1 0 0 × 2 , 1 5 0</td><td colspan="3"></td></tr><tr><td>形 態</td><td colspan="3">スチール製軽量引戸</td><td colspan="3">スチール製軽量引戸</td><td colspan="3"></td></tr><tr><td>仕上・見込</td><td>化粧銅板 t=0. 5</td><td>扉見込：1 0 0</td><td></td><td>化粧銅板 t=0. 5</td><td>扉見込：1 0 0</td><td></td><td colspan="3"></td></tr><tr><td>ガラス</td><td colspan="3"></td><td colspan="3"></td><td colspan="3"></td></tr><tr><td>建具金物</td><td colspan="3">標準金物一式、ステンレス製沓摺</td><td colspan="3">標準金物一式、ステンレス製沓摺</td><td colspan="3"></td></tr><tr><td>備 考</td><td colspan="3"></td><td colspan="3"></td><td colspan="3"></td></tr><tr><td rowspan="2">姿 図</td><td colspan="3">1/50</td><td colspan="3">1/50</td><td colspan="3"></td></tr><tr><td colspan="3"></td><td colspan="3"></td><td colspan="3"></td></tr><tr><td colspan="10"></td></tr></table>										符号・場所・個数	③ LSD	2 階 仮眠室⑥	1	④ LSD	2 階 仮眠室⑦	1		寸 法	1 , 5 0 0 × 2 , 1 5 0			2 , 1 0 0 × 2 , 1 5 0						形 態	スチール製軽量引戸			スチール製軽量引戸						仕上・見込	化粧銅板 t=0. 5	扉見込：1 0 0		化粧銅板 t=0. 5	扉見込：1 0 0					ガラス										建具金物	標準金物一式、ステンレス製沓摺			標準金物一式、ステンレス製沓摺						備 考										姿 図	1/50			1/50																										
	符号・場所・個数	③ LSD	2 階 仮眠室⑥	1	④ LSD	2 階 仮眠室⑦	1																																																																																																						
	寸 法	1 , 5 0 0 × 2 , 1 5 0			2 , 1 0 0 × 2 , 1 5 0																																																																																																								
	形 態	スチール製軽量引戸			スチール製軽量引戸																																																																																																								
	仕上・見込	化粧銅板 t=0. 5	扉見込：1 0 0		化粧銅板 t=0. 5	扉見込：1 0 0																																																																																																							
	ガラス																																																																																																												
	建具金物	標準金物一式、ステンレス製沓摺			標準金物一式、ステンレス製沓摺																																																																																																								
	備 考																																																																																																												
	姿 図	1/50			1/50																																																																																																								
																																																																																																													
<div><p>2 階キープラン</p></div>	<table><tr><td>符号・場所・個数</td><td>③ LSD</td><td>2 階 仮眠室⑥</td><td>1</td><td>④ LSD</td><td>2 階 仮眠室⑦</td><td>1</td><td></td></tr><tr><td>寸 法</td><td colspan="3">1 , 5 0 0 × 2 , 1 5 0</td><td colspan="3">2 , 1 0 0 × 2 , 1 5 0</td><td colspan="3"></td></tr><tr><td>形 態</td><td colspan="3">スチール製軽量引戸</td><td colspan="3">スチール製軽量引戸</td><td colspan="3"></td></tr><tr><td>仕上・見込</td><td>化粧銅板 t=0. 5</td><td>扉見込：1 0 0</td><td></td><td>化粧銅板 t=0. 5</td><td>扉見込：1 0 0</td><td></td><td colspan="3"></td></tr><tr><td>ガラス</td><td colspan="3"></td><td colspan="3"></td><td colspan="3"></td></tr><tr><td>建具金物</td><td colspan="3">標準金物一式、ステンレス製沓摺</td><td colspan="3">標準金物一式、ステンレス製沓摺</td><td colspan="3"></td></tr><tr><td>備 考</td><td colspan="3"></td><td colspan="3"></td><td colspan="3"></td></tr><tr><td rowspan="2">姿 図</td><td colspan="3">1/50</td><td colspan="3">1/50</td><td colspan="3"></td></tr><tr><td colspan="3"></td><td colspan="3"></td><td colspan="3"></td></tr><tr><td colspan="10"></td></tr></table>										符号・場所・個数	③ LSD	2 階 仮眠室⑥	1	④ LSD	2 階 仮眠室⑦	1		寸 法	1 , 5 0 0 × 2 , 1 5 0			2 , 1 0 0 × 2 , 1 5 0						形 態	スチール製軽量引戸			スチール製軽量引戸						仕上・見込	化粧銅板 t=0. 5	扉見込：1 0 0		化粧銅板 t=0. 5	扉見込：1 0 0					ガラス										建具金物	標準金物一式、ステンレス製沓摺			標準金物一式、ステンレス製沓摺						備 考										姿 図	1/50			1/50																										
	符号・場所・個数	③ LSD	2 階 仮眠室⑥	1	④ LSD	2 階 仮眠室⑦	1																																																																																																						
	寸 法	1 , 5 0 0 × 2 , 1 5 0			2 , 1 0 0 × 2 , 1 5 0																																																																																																								
	形 態	スチール製軽量引戸			スチール製軽量引戸																																																																																																								
	仕上・見込	化粧銅板 t=0. 5	扉見込：1 0 0		化粧銅板 t=0. 5	扉見込：1 0 0																																																																																																							
	ガラス																																																																																																												
	建具金物	標準金物一式、ステンレス製沓摺			標準金物一式、ステンレス製沓摺																																																																																																								
	備 考																																																																																																												
	姿 図	1/50			1/50																																																																																																								
																																																																																																													
<div><p>2 階キープラン</p></div>	<table><tr><td>符号・場所・個数</td><td>③ LSD</td><td>2 階 仮眠室⑥</td><td>1</td><td>④ LSD</td><td>2 階 仮眠室⑦</td><td>1</td><td></td></tr><tr><td>寸 法</td><td colspan="3">1 , 5 0 0 × 2 , 1 5 0</td><td colspan="3">2 , 1 0 0 × 2 , 1 5 0</td><td colspan="3"></td></tr><tr><td>形 態</td><td colspan="3">スチール製軽量引戸</td><td colspan="3">スチール製軽量引戸</td><td colspan="3"></td></tr><tr><td>仕上・見込</td><td>化粧銅板 t=0. 5</td><td>扉見込：1 0 0</td><td></td><td>化粧銅板 t=0. 5</td><td>扉見込：1 0 0</td><td></td><td colspan="3"></td></tr><tr><td>ガラス</td><td colspan="3"></td><td colspan="3"></td><td colspan="3"></td></tr><tr><td>建具金物</td><td colspan="3">標準金物一式、ステンレス製沓摺</td><td colspan="3">標準金物一式、ステンレス製沓摺</td><td colspan="3"></td></tr><tr><td>備 考</td><td colspan="3"></td><td colspan="3"></td><td colspan="3"></td></tr><tr><td rowspan="2">姿 図</td><td colspan="3">1/50</td><td colspan="3">1/50</td><td colspan="3"></td></tr><tr><td colspan="3"></td><td colspan="3"></td><td colspan="3"></td></tr><tr><td colspan="10"></td></tr></table>										符号・場所・個数	③ LSD	2 階 仮眠室⑥	1	④ LSD	2 階 仮眠室⑦	1		寸 法	1 , 5 0 0 × 2 , 1 5 0			2 , 1 0 0 × 2 , 1 5 0						形 態	スチール製軽量引戸			スチール製軽量引戸						仕上・見込	化粧銅板 t=0. 5	扉見込：1 0 0		化粧銅板 t=0. 5	扉見込：1 0 0					ガラス										建具金物	標準金物一式、ステンレス製沓摺			標準金物一式、ステンレス製沓摺						備 考										姿 図	1/50			1/50																										
	符号・場所・個数	③ LSD	2 階 仮眠室⑥	1	④ LSD	2 階 仮眠室⑦	1																																																																																																						
	寸 法	1 , 5 0 0 × 2 , 1 5 0			2 , 1 0 0 × 2 , 1 5 0																																																																																																								
	形 態	スチール製軽量引戸			スチール製軽量引戸																																																																																																								
	仕上・見込	化粧銅板 t=0. 5	扉見込：1 0 0		化粧銅板 t=0. 5	扉見込：1 0 0																																																																																																							
	ガラス																																																																																																												
	建具金物	標準金物一式、ステンレス製沓摺			標準金物一式、ステンレス製沓摺																																																																																																								
	備 考																																																																																																												
	姿 図	1/50			1/50																																																																																																								
																																																																																																													
<div><p>2 階キープラン</p></div>	<table><tr><td>符号・場所・個数</td><td>③ LSD</td><td>2 階 仮眠室⑥</td><td>1</td><td>④ LSD</td><td>2 階 仮眠室⑦</td><td>1</td><td></td></tr><tr><td>寸 法</td><td colspan="3">1 , 5 0 0 × 2 , 1 5 0</td><td colspan="3">2 , 1 0 0 × 2 , 1 5 0</td><td colspan="3"></td></tr><tr><td>形 態</td><td colspan="3">スチール製軽量引戸</td><td colspan="3">スチール製軽量引戸</td><td colspan="3"></td></tr><tr><td>仕上・見込</td><td>化粧銅板 t=0. 5</td><td>扉見込：1 0 0</td><td></td><td>化粧銅板 t=0. 5</td><td>扉見込：1 0 0</td><td></td><td colspan="3"></td></tr><tr><td>ガラス</td><td colspan="3"></td><td colspan="3"></td><td colspan="3"></td></tr><tr><td>建具金物</td><td colspan="3">標準金物一式、ステンレス製沓摺</td><td colspan="3">標準金物一式、ステンレス製沓摺</td><td colspan="3"></td></tr><tr><td>備 考</td><td colspan="3"></td><td colspan="3"></td><td colspan="3"></td></tr><tr><td rowspan="2">姿 図</td><td colspan="3">1/50</td><td colspan="3">1/50</td><td colspan="3"></td></tr><tr><td colspan="3"></td><td colspan="3"></td><td colspan="3"></td></tr><tr><td colspan="10"></td></tr></table>										符号・場所・個数	③ LSD	2 階 仮眠室⑥	1	④ LSD	2 階 仮眠室⑦	1		寸 法	1 , 5 0 0 × 2 , 1 5 0			2 , 1 0 0 × 2 , 1 5 0						形 態	スチール製軽量引戸			スチール製軽量引戸						仕上・見込	化粧銅板 t=0. 5	扉見込：1 0 0		化粧銅板 t=0. 5	扉見込：1 0 0					ガラス										建具金物	標準金物一式、ステンレス製沓摺			標準金物一式、ステンレス製沓摺						備 考										姿 図	1/50			1/50																										
	符号・場所・個数	③ LSD	2 階 仮眠室⑥	1	④ LSD	2 階 仮眠室⑦	1																																																																																																						
	寸 法	1 , 5 0 0 × 2 , 1 5 0			2 , 1 0 0 × 2 , 1 5 0																																																																																																								
	形 態	スチール製軽量引戸			スチール製軽量引戸																																																																																																								
	仕上・見込	化粧銅板 t=0. 5	扉見込：1 0 0		化粧銅板 t=0. 5	扉見込：1 0 0																																																																																																							
	ガラス																																																																																																												
	建具金物	標準金物一式、ステンレス製沓摺			標準金物一式、ステンレス製沓摺																																																																																																								
	備 考																																																																																																												
	姿 図	1/50			1/50																																																																																																								
																																																																																																													
<div><p>2 階キープラン</p></div>	<table><tr><td>符号・場所・個数</td><td>③ LSD</td><td>2 階 仮眠室⑥</td><td>1</td><td>④ LSD</td><td>2 階 仮眠室⑦</td><td>1</td><td></td></tr><tr><td>寸 法</td><td colspan="3">1 , 5 0 0 × 2 , 1 5 0</td><td colspan="3">2 , 1 0 0 × 2 , 1 5 0</td><td colspan="3"></td></tr><tr><td>形 態</td><td colspan="3">スチール製軽量引戸</td><td colspan="3">スチール製軽量引戸</td><td colspan="3"></td></tr><tr><td>仕上・見込</td><td>化粧銅板 t=0. 5</td><td>扉見込：1 0 0</td><td></td><td>化粧銅板 t=0. 5</td><td>扉見込：1 0 0</td><td></td><td colspan="3"></td></tr><tr><td>ガラス</td><td colspan="3"></td><td colspan="3"></td><td colspan="3"></td></tr><tr><td>建具金物</td><td colspan="3">標準金物一式、ステンレス製沓摺</td><td colspan="3">標準金物一式、ステンレス製沓摺</td><td colspan="3"></td></tr><tr><td>備 考</td><td colspan="3"></td><td colspan="3"></td><td colspan="3"></td></tr><tr><td rowspan="2">姿 図</td><td colspan="3">1/50</td><td colspan="3">1/50</td><td colspan="3"></td></tr><tr><td colspan="3"></td><td colspan="3"></td><td colspan="3"></td></tr><tr><td colspan="10"></td></tr></table>										符号・場所・個数	③ LSD	2 階 仮眠室⑥	1	④ LSD	2 階 仮眠室⑦	1		寸 法	1 , 5 0 0 × 2 , 1 5 0			2 , 1 0 0 × 2 , 1 5 0						形 態	スチール製軽量引戸			スチール製軽量引戸						仕上・見込	化粧銅板 t=0. 5	扉見込：1 0 0		化粧銅板 t=0. 5	扉見込：1 0 0					ガラス										建具金物	標準金物一式、ステンレス製沓摺			標準金物一式、ステンレス製沓摺						備 考										姿 図	1/50			1/50																										
	符号・場所・個数	③ LSD	2 階 仮眠室⑥	1	④ LSD	2 階 仮眠室⑦	1																																																																																																						
	寸 法	1 , 5 0 0 × 2 , 1 5 0			2 , 1 0 0 × 2 , 1 5 0																																																																																																								
	形 態	スチール製軽量引戸			スチール製軽量引戸																																																																																																								
	仕上・見込	化粧銅板 t=0. 5	扉見込：1 0 0		化粧銅板 t=0. 5	扉見込：1 0 0																																																																																																							
	ガラス																																																																																																												
	建具金物	標準金物一式、ステンレス製沓摺			標準金物一式、ステンレス製沓摺																																																																																																								
	備 考																																																																																																												
	姿 図	1/50			1/50																																																																																																								
																																																																																																													
<div><p>2 階キープラン</p></div>	<table><tr><td>符号・場所・個数</td><td>③ LSD</td><td>2 階 仮眠室⑥</td><td>1</td><td>④ LSD</td><td>2 階 仮眠室⑦</td><td>1</td><td></td></tr><tr><td>寸 法</td><td colspan="3">1 , 5 0 0 × 2 , 1 5 0</td><td colspan="3">2 , 1 0 0 × 2 , 1 5 0</td><td colspan="3"></td></tr><tr><td>形 態</td><td colspan="3">スチール製軽量引戸</td><td colspan="3">スチール製軽量引戸</td><td colspan="3"></td></tr><tr><td>仕上・見込</td><td>化粧銅板 t=0. 5</td><td>扉見込：1 0 0</td><td></td><td>化粧銅板 t=0. 5</td><td>扉見込：1 0 0</td><td></td><td colspan="3"></td></tr><tr><td>ガラス</td><td colspan="3"></td><td colspan="3"></td><td colspan="3"></td></tr><tr><td>建具金物</td><td colspan="3">標準金物一式、ステンレス製沓摺</td><td colspan="3">標準金物一式、ステンレス製沓摺</td><td colspan="3"></td></tr><tr><td>備 考</td><td colspan="3"></td><td colspan="3"></td><td colspan="3"></td></tr><tr><td rowspan="2">姿 図</td><td colspan="3">1/50</td><td colspan="3">1/50</td><td colspan="3"></td></tr><tr><td colspan="3"></td><td colspan="3"></td><td colspan="3"></td></tr><tr><td colspan="10"></td></tr></table>										符号・場所・個数	③ LSD	2 階 仮眠室⑥	1	④ LSD	2 階 仮眠室⑦	1		寸 法	1 , 5 0 0 × 2 , 1 5 0			2 , 1 0 0 × 2 , 1 5 0						形 態	スチール製軽量引戸			スチール製軽量引戸						仕上・見込	化粧銅板 t=0. 5	扉見込：1 0 0		化粧銅板 t=0. 5	扉見込：1 0 0					ガラス										建具金物	標準金物一式、ステンレス製沓摺			標準金物一式、ステンレス製沓摺						備 考										姿 図	1/50			1/50																										
	符号・場所・個数	③ LSD	2 階 仮眠室⑥	1	④ LSD	2 階 仮眠室⑦	1																																																																																																						
	寸 法	1 , 5 0 0 × 2 , 1 5 0			2 , 1 0 0 × 2 , 1 5 0																																																																																																								
	形 態	スチール製軽量引戸			スチール製軽量引戸																																																																																																								
	仕上・見込	化粧銅板 t=0. 5	扉見込：1 0 0		化粧銅板 t=0. 5	扉見込：1 0 0																																																																																																							
	ガラス																																																																																																												
	建具金物	標準金物一式、ステンレス製沓摺			標準金物一式、ステンレス製沓摺																																																																																																								
	備 考																																																																																																												
	姿 図	1/50			1/50																																																																																																								
																																																																																																													
<div><p>2 階キープラン</p></div>	<table><tr><td>符号・場所・個数</td><td>③ LSD</td><td>2 階 仮眠室⑥</td><td>1</td><td>④ LSD</td><td>2 階 仮眠室⑦</td><td>1</td><td></td></tr><tr><td>寸 法</td><td colspan="3">1 , 5 0 0 × 2 , 1 5 0</td><td colspan="3">2 , 1 0 0 × 2 , 1 5 0</td><td colspan="3"></td></tr><tr><td>形 態</td><td colspan="3">スチール製軽量引戸</td><td colspan="3">スチール製軽量引戸</td><td colspan="3"></td></tr><tr><td>仕上・見込</td><td>化粧銅板 t=0. 5</td><td>扉見込：1 0 0</td><td></td><td>化粧銅板 t=0. 5</td><td>扉見込：1 0 0</td><td></td><td colspan="3"></td></tr><tr><td>ガラス</td><td colspan="3"></td><td colspan="3"></td><td colspan="3"></td></tr><tr><td>建具金物</td><td colspan="3">標準金物一式、ステンレス製沓摺</td><td colspan="3">標準金物一式、ステンレス製沓摺</td><td colspan="3"></td></tr><tr><td>備 考</td><td colspan="3"></td><td colspan="3"></td><td colspan="3"></td></tr><tr><td rowspan="2">姿 図</td><td colspan="3">1/50</td><td colspan="3">1/50</td><td colspan="3"></td></tr><tr><td colspan="3"></td><td colspan="3"></td><td colspan="3"></td></tr><tr><td colspan="10"></td></tr></table>										符号・場所・個数	③ LSD	2 階 仮眠室⑥	1	④ LSD	2 階 仮眠室⑦	1		寸 法	1 , 5 0 0 × 2 , 1 5 0			2 , 1 0 0 × 2 , 1 5 0						形 態	スチール製軽量引戸			スチール製軽量引戸						仕上・見込	化粧銅板 t=0. 5	扉見込：1 0 0		化粧銅板 t=0. 5	扉見込：1 0 0					ガラス										建具金物	標準金物一式、ステンレス製沓摺			標準金物一式、ステンレス製沓摺						備 考										姿 図	1/50			1/50																										
	符号・場所・個数	③ LSD	2 階 仮眠室⑥	1	④ LSD	2 階 仮眠室⑦	1																																																																																																						
	寸 法	1 , 5 0 0 × 2 , 1 5 0			2 , 1 0 0 × 2 , 1 5 0																																																																																																								
	形 態	スチール製軽量引戸			スチール製軽量引戸																																																																																																								
	仕上・見込	化粧銅板 t=0. 5	扉見込：1 0 0		化粧銅板 t=0. 5	扉見込：1 0 0																																																																																																							
	ガラス																																																																																																												
	建具金物	標準金物一式、ステンレス製沓摺			標準金物一式、ステンレス製沓摺																																																																																																								
	備 考																																																																																																												
	姿 図	1/50			1/50																																																																																																								
																																																																																																													
<div><p>2 階キープラン</p></div>	<table><tr><td>符号・場所・個数</td><td>③ LSD</td><td>2 階 仮眠室⑥</td><td>1</td><td>④ LSD</td><td>2 階 仮眠室⑦</td><td>1</td><td></td></tr><tr><td>寸 法</td><td colspan="3">1 , 5 0 0 × 2 , 1 5 0</td><td colspan="3">2 , 1 0 0 × 2 , 1 5 0</td><td colspan="3"></td></tr><tr><td>形 態</td><td colspan="3">スチール製軽量引戸</td><td colspan="3">スチール製軽量引戸</td><td colspan="3"></td></tr><tr><td>仕上・見込</td><td>化粧銅板 t=0. 5</td><td>扉見込：1 0 0</td><td></td><td>化粧銅板 t=0. 5</td><td>扉見込：1 0 0</td><td></td><td colspan="3"></td></tr><tr><td>ガラス</td><td colspan="3"></td><td colspan="3"></td><td colspan="3"></td></tr><tr><td>建具金物</td><td colspan="3">標準金物一式、ステンレス製沓摺</td><td colspan="3">標準金物一式、ステンレス製沓摺</td><td colspan="3"></td></tr><tr><td>備 考</td><td colspan="3"></td><td colspan="3"></td><td colspan="3"></td></tr><tr><td rowspan="2">姿 図</td><td colspan="3">1/50</td><td colspan="3">1/50</td><td colspan="3"></td></tr><tr><td colspan="3"></td><td colspan="3"></td><td colspan="3"></td></tr><tr><td colspan="10"></td></tr></table>										符号・場所・個数	③ LSD	2 階 仮眠室⑥	1	④ LSD	2 階 仮眠室⑦	1		寸 法	1 , 5 0 0 × 2 , 1 5 0			2 , 1 0 0 × 2 , 1 5 0						形 態	スチール製軽量引戸			スチール製軽量引戸						仕上・見込	化粧銅板 t=0. 5	扉見込：1 0 0		化粧銅板 t=0. 5	扉見込：1 0 0					ガラス										建具金物	標準金物一式、ステンレス製沓摺			標準金物一式、ステンレス製沓摺						備 考										姿 図	1/50			1/50																										
	符号・場所・個数	③ LSD	2 階 仮眠室⑥	1	④ LSD	2 階 仮眠室⑦	1																																																																																																						
	寸 法	1 , 5 0 0 × 2 , 1 5 0			2 , 1 0 0 × 2 , 1 5 0																																																																																																								
	形 態	スチール製軽量引戸			スチール製軽量引戸																																																																																																								
	仕上・見込	化粧銅板 t=0. 5	扉見込：1 0 0		化粧銅板 t=0. 5	扉見込：1 0 0																																																																																																							
	ガラス																																																																																																												
	建具金物	標準金物一式、ステンレス製沓摺			標準金物一式、ステンレス製沓摺																																																																																																								
	備 考																																																																																																												
	姿 図	1/50			1/50																																																																																																								
																																																																																																													
<div><p>2 階キープラン</p></div>	<table><tr><td>符号・場所・個数</td><td>③ LSD</td><td>2 階 仮眠室⑥</td><td>1</td><td>④ LSD</td><td>2 階 仮眠室⑦</td><td>1</td><td></td></tr><tr><td>寸 法</td><td colspan="3">1 , 5 0 0 × 2 , 1 5 0</td><td colspan="3">2 , 1 0 0 × 2 , 1 5 0</td><td colspan="3"></td></tr><tr><td>形 態</td><td colspan="3">スチール製軽量引戸</td><td colspan="3">スチール製軽量引戸</td><td colspan="3"></td></tr><tr><td>仕上・見込</td><td>化粧銅板 t=0. 5</td><td>扉見込：1 0 0</td><td></td><td>化粧銅板 t=0. 5</td><td>扉見込：1 0 0</td><td></td><td colspan="3"></td></tr><tr><td>ガラス</td><td colspan="3"></td><td colspan="3"></td><td colspan="3"></td></tr><tr><td>建具金物</td><td colspan="3">標準金物一式、ステンレス製沓摺</td><td colspan="3">標準金物一式、ステンレス製沓摺</td><td colspan="3"></td></tr><tr><td>備 考</td><td colspan="3"></td><td colspan="3"></td><td colspan="3"></td></tr><tr><td rowspan="2">姿 図</td><td colspan="3">1/50</td><td colspan="3">1/50</td><td colspan="3"></td></tr><tr><td colspan="3"></td><td colspan="3"></td><td colspan="3"></td></tr><tr><td colspan="10"></td></tr></table>										符号・場所・個数	③ LSD	2 階 仮眠室⑥	1	④ LSD	2 階 仮眠室⑦	1		寸 法	1 , 5 0 0 × 2 , 1 5 0			2 , 1 0 0 × 2 , 1 5 0						形 態	スチール製軽量引戸			スチール製軽量引戸						仕上・見込	化粧銅板 t=0. 5	扉見込：1 0 0		化粧銅板 t=0. 5	扉見込：1 0 0					ガラス										建具金物	標準金物一式、ステンレス製沓摺			標準金物一式、ステンレス製沓摺						備 考										姿 図	1/50			1/50																										
	符号・場所・個数	③ LSD	2 階 仮眠室⑥	1	④ LSD	2 階 仮眠室⑦	1																																																																																																						
	寸 法	1 , 5 0 0 × 2 , 1 5 0			2 , 1 0 0 × 2 , 1 5 0																																																																																																								
	形 態	スチール製軽量引戸			スチール製軽量引戸																																																																																																								
	仕上・見込	化粧銅板 t=0. 5	扉見込：1 0 0		化粧銅板 t=0. 5	扉見込：1 0 0																																																																																																							
	ガラス																																																																																																												
	建具金物	標準金物一式、ステンレス製沓摺			標準金物一式、ステンレス製沓摺																																																																																																								
	備 考																																																																																																												
	姿 図	1/50			1/50																																																																																																								
																																																																																																													
<div><p>2 階キープラン</p></div>	<table><tr><td>符号・場所・個数</td><td>③ LSD</td><td>2 階 仮眠室⑥</td><td>1</td><td>④ LSD</td><td>2 階 仮眠室⑦</td><td>1</td><td></td></tr><tr><td>寸 法</td><td colspan="3">1 , 5 0 0 × 2 , 1 5 0</td><td colspan="3">2 , 1 0 0 × 2 , 1 5 0</td><td colspan="3"></td></tr><tr><td>形 態</td><td colspan="3">スチール製軽量引戸</td><td colspan="3">スチール製軽量引戸</td><td colspan="3"></td></tr><tr><td>仕上・見込</td><td>化粧銅板 t=0. 5</td><td>扉見込：1 0 0</td><td></td><td>化粧銅板 t=0. 5</td><td>扉見込：1 0 0</td><td></td><td colspan="3"></td></tr><tr><td>ガラス</td><td colspan="3"></td><td colspan="3"></td><td colspan="3"></td></tr><tr><td>建具金物</td><td colspan="3">標準金物一式、ステンレス製沓摺</td><td colspan="3">標準金物一式、ステンレス製沓摺</td><td colspan="3"></td></tr><tr><td>備 考</td><td colspan="3"></td><td colspan="3"></td><td colspan="3"></td></tr><tr><td rowspan="2">姿 図</td><td colspan="3">1/50</td><td colspan="3">1/50</td><td colspan="3"></td></tr><tr><td colspan="3"></td><td colspan="3"></td><td colspan="3"></td></tr><tr><td colspan="10"></td></tr></table>										符号・場所・個数	③ LSD	2 階 仮眠室⑥	1	④ LSD	2 階 仮眠室⑦	1		寸 法	1 , 5 0 0 × 2 , 1 5 0			2 , 1 0 0 × 2 , 1 5 0						形 態	スチール製軽量引戸			スチール製軽量引戸						仕上・見込	化粧銅板 t=0. 5	扉見込：1 0 0		化粧銅板 t=0. 5	扉見込：1 0 0					ガラス										建具金物	標準金物一式、ステンレス製沓摺			標準金物一式、ステンレス製沓摺						備 考										姿 図	1/50			1/50																										
	符号・場所・個数	③ LSD	2 階 仮眠室⑥	1	④ LSD	2 階 仮眠室⑦	1																																																																																																						
	寸 法	1 , 5 0 0 × 2 , 1 5 0			2 , 1 0 0 × 2 , 1 5 0																																																																																																								
	形 態	スチール製軽量引戸			スチール製軽量引戸																																																																																																								
	仕上・見込	化粧銅板 t=0. 5	扉見込：1 0 0		化粧銅板 t=0. 5	扉見込：1 0 0																																																																																																							
	ガラス																																																																																																												
	建具金物	標準金物一式、ステンレス製沓摺			標準金物一式、ステンレス製沓摺																																																																																																								
	備 考																																																																																																												
	姿 図	1/50			1/50																																																																																																								
																																																																																																													
<div><p>2 階キープラン</p></div>	<table><tr><td>符号・場所・個数</td><td>③ LSD</td><td>2 階 仮眠室⑥</td><td>1</td><td>④ LSD</td><td>2 階 仮眠室⑦</td><td>1</td><td></td></tr><tr><td>寸 法</td><td colspan="3">1 , 5 0 0 × 2 , 1 5 0</td><td colspan="3">2 , 1 0 0 × 2 , 1 5 0</td><td colspan="3"></td></tr><tr><td>形 態</td><td colspan="3">スチール製軽量引戸</td><td colspan="3">スチール製軽量引戸</td><td colspan="3"></td></tr><tr><td>仕上・見込</td><td>化粧銅板 t=0. 5</td><td>扉見込：1 0 0</td><td></td><td>化粧銅板 t=0. 5</td><td>扉見込：1 0 0</td><td></td><td colspan="3"></td></tr><tr><td>ガラス</td><td colspan="3"></td><td colspan="3"></td><td colspan="3"></td></tr><tr><td>建具金物</td><td colspan="3">標準金物一式、ステンレス製沓摺</td><td colspan="3">標準金物一式、ステンレス製沓摺</td><td colspan="3"></td></tr><tr><td>備 考</td><td colspan="3"></td><td colspan="3"></td><td colspan="3"></td></tr><tr><td rowspan="2">姿 図</td><td colspan="3">1/50</td><td colspan="3">1/50</td><td colspan="3"></td></tr><tr><td colspan="3"></td><td colspan="3"></td><td colspan="3"></td></tr><tr><td colspan="10"></td></tr></table>										符号・場所・個数	③ LSD	2 階 仮眠室⑥	1	④ LSD	2 階 仮眠室⑦	1		寸 法	1 , 5 0 0 × 2 , 1 5 0			2 , 1 0 0 × 2 , 1 5 0						形 態	スチール製軽量引戸			スチール製軽量引戸						仕上・見込	化粧銅板 t=0. 5	扉見込：1 0 0		化粧銅板 t=0. 5	扉見込：1 0 0					ガラス										建具金物	標準金物一式、ステンレス製沓摺			標準金物一式、ステンレス製沓摺						備 考										姿 図	1/50			1/50																										
	符号・場所・個数	③ LSD	2 階 仮眠室⑥	1	④ LSD	2 階 仮眠室⑦	1																																																																																																						
	寸 法	1 , 5 0 0 × 2 , 1 5 0			2 , 1 0 0 × 2 , 1 5 0																																																																																																								
	形 態	スチール製軽量引戸			スチール製軽量引戸																																																																																																								
	仕上・見込	化粧銅板 t=0. 5	扉見込：1 0 0		化粧銅板 t=0. 5	扉見込：1 0 0																																																																																																							
	ガラス																																																																																																												
	建具金物	標準金物一式、ステンレス製沓摺			標準金物一式、ステンレス製沓摺																																																																																																								
	備 考																																																																																																												
	姿 図	1/50			1/50																																																																																																								
																																																																																																													
<div><p>2 階キープラン</p></div>	<table><tr><td>符号・場所・個数</td><td>③ LSD</td><td>2 階 仮眠室⑥</td><td>1</td><td>④ LSD</td><td>2 階 仮眠室⑦</td><td>1</td><td></td></tr><tr><td>寸 法</td><td colspan="3">1 , 5 0 0 × 2 , 1 5 0</td><td colspan="3">2 , 1 0 0 × 2 , 1 5 0</td><td colspan="3"></td></tr><tr><td>形 態</td><td colspan="3">スチール製軽量引戸</td><td colspan="3">スチール製軽量引戸</td><td colspan="3"></td></tr><tr><td>仕上・見込</td><td>化粧銅板 t=0. 5</td><td>扉見込：1 0 0</td><td></td><td>化粧銅板 t=0. 5</td><td>扉見込：1 0 0</td><td></td><td colspan="3"></td></tr><tr><td>ガラス</td><td colspan="3"></td><td colspan="3"></td><td colspan="3"></td></tr><tr><td>建具金物</td><td colspan="3">標準金物一式、ステンレス製沓摺</td><td colspan="3">標準金物一式、ステンレス製沓摺</td><td colspan="3"></td></tr><tr><td>備 考</td><td colspan="3"></td><td colspan="3"></td><td colspan="3"></td></tr><tr><td rowspan="2">姿 図</td><td colspan="3">1/50</td><td colspan="3">1/50</td><td colspan="3"></td></tr></table>										符号・場所・個数	③ LSD	2 階 仮眠室⑥	1	④ LSD	2 階 仮眠室⑦	1		寸 法	1 , 5 0 0 × 2 , 1 5 0			2 , 1 0 0 × 2 , 1 5 0						形 態	スチール製軽量引戸			スチール製軽量引戸						仕上・見込	化粧銅板 t=0. 5	扉見込：1 0 0		化粧銅板 t=0. 5	扉見込：1 0 0					ガラス										建具金物	標準金物一式、ステンレス製沓摺			標準金物一式、ステンレス製沓摺						備 考										姿 図	1/50			1/50																										
	符号・場所・個数	③ LSD	2 階 仮眠室⑥	1	④ LSD	2 階 仮眠室⑦	1																																																																																																						
	寸 法	1 , 5 0 0 × 2 , 1 5 0			2 , 1 0 0 × 2 , 1 5 0																																																																																																								
	形 態	スチール製軽量引戸			スチール製軽量引戸																																																																																																								
	仕上・見込	化粧銅板 t=0. 5	扉見込：1 0 0		化粧銅板 t=0. 5	扉見込：1 0 0																																																																																																							
	ガラス																																																																																																												
	建具金物	標準金物一式、ステンレス製沓摺			標準金物一式、ステンレス製沓摺																																																																																																								
	備 考																																																																																																												
	姿 図	1/50			1/50																																																																																																								

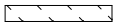
凡 例		
記 号	名 称	参考仮設数量
-----	ガードフェンス H=1800	—
	工事用車両駐車場 (別敷地にて対応する)	—

- 安全対策
- 1、仮設設置に際して、必要な安全対策（落下物防止を含む）を施すこと。

2、施工中の敷地内の通行について、第三者被害が発生しないように留意すること。

3、施工中の敷地内の通行後は現状復旧すること。

4、作業員の施設内への主な動線は、内部階段を使用できる。

5、施設内を動線等で利用する場合は、施設管理者と協議すること。また、使用後は適宜清掃すること。

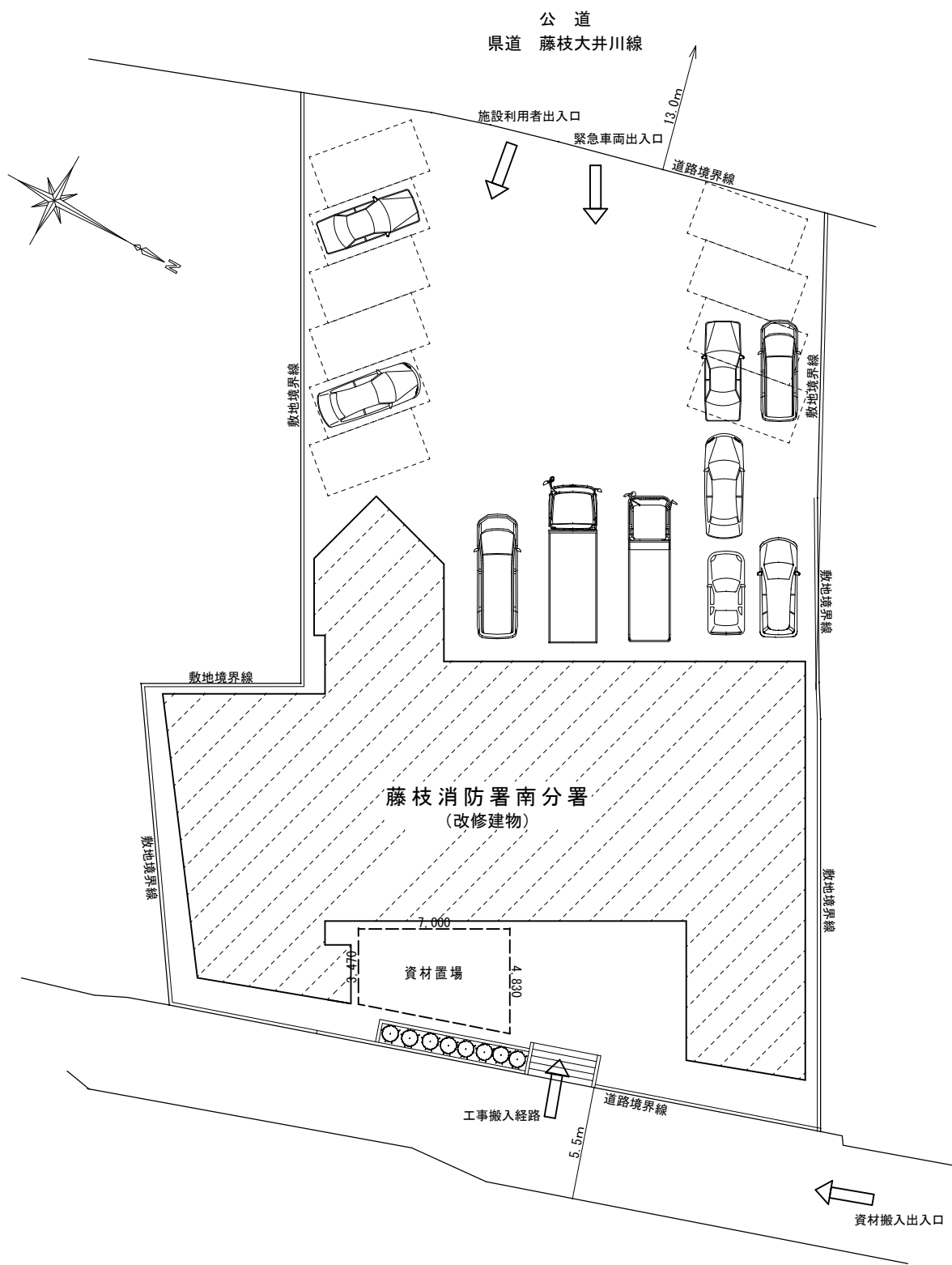

電 気 設 備 工 事 特 記 仕 様 書		
25 照 度 測 定	照明器具を新設、改修した部屋の照度 ※測定する ・ 測定しない 測定箇所等は監督職員の指示による	
26 建 築 材 料 等	本工事に使用する建築材料等は、設計図面に規定する所要の品質及び性能を有すると共に、次の (1) から (4) を満たすものとする。 (1) 合板、木質系フローリング、構造用パネル、集成材、単板積層材、MDF、パーティクルボード、その他の木質建材、ユリア樹脂板、壁紙、接着剤、保温材、緩衝材、断熱材、塗料、仕上塗料は、アセトアルデヒド及びスチレンを発散しない又は発散が極めて少ない材料を使用する。 (2) 接着剤及び塗料は、トルエン、キシレン及びエチルベンゼンの含有量が少ない材料を使用する。 (3) 接着材は、可塑剤（フタル酸ジ－n－ブチル及びフタル酸ジ－2－エチルヘキシル等を含むしない難揮発性の可塑剤を除く）が添加されていない材料を使用する。 (4) (1) の材料等を使用して作られた家具、書架、実験台、その他の什器類は、ホルムアルデヒド、アセトアルデヒド及びスチレンを発散しないか、発散が極めて少ない材料を使用したものとする。	
27 化 学 物 質 の 濃 度 測 定	・ 要 ※ 不要 測定時期、測定対象化学物質、測定方法、測定対象室、測定箇所数等については、監督職員の指示による。	
28 設 備 機 器 容 量	本工程及び関連工事において設備機器容量等が相違する場合は、関連する設備の施工及び機器製作前に監督職員と協議し、指示を受けること。	
撤 去 工 事	1 撤 去	・ 撤去前に内容物（発電設備燃料等）の回収を要する機器、配管等の処置（ ） ・ 撤去後の補修、復旧（ ）
	2 石綿含有建材の除去工事	事前調査 ※ 行 う ・ 行わない 工事着手に先立ち、目視及び貸与する設計図書等により石綿を含有している建築材料等の使用の有無について調査する。 分析による石綿含有建材の調査 ※ 行わない ・ 行 う（ 箇所） 測定箇所等は監督職員の指示による。 石綿粉じん濃度測定 ※ 行わない ・ 行 う（ 箇所） 測定箇所等は監督職員の指示による。 石綿作業主任者 石綿作業主任者技能講習修了者又は平成18年3月以前の特定化学物質作業主任者の有資格者の内から選任し、法令に基づき、作業の方法、労働者の指導等必要な措置を行うこと。 石綿含有品 ・ フランジ用ガスケット（ ・ 配管 ・ ダクト ） ・ 天井材 ・

注記

1. 配線表記他	(注記) 特記なき場合下記による。
	隠蔽配線
	天井配管
	EM-EEF1. 6-2C
	EM-EEF1. 6-3C
	EM-EEF2. 0-3C
	EM-EEF2. 0-3C
	EM-EEF2. 0-4C
	EM-EEF2. 0-3C E (25)
	EM-EEF2. 0-3C FCPEE0. 9-1P (MM1-Bセパレータ付) PF (28) X2
	EM-EEF2. 0-3C+2C FCPEE0. 9-1P (MM1-Bセパレータ付) PF (28) X2

凡例

●	埋込スイッチ 1P15AX1
●T	調光スイッチ (0~100%) 1P15AX1
■T	調光スイッチ (0~100%) 1P15AX1 (露出用)
T	(上記適合調光器 NQ21506相当品)
Ⓜ2E	埋込コンセント 2P15AX2 E付
ⓂWP	防水コンセント 2P20AX2E、ET付
▽親	熱線センサー付自動スイッチ (親)
▽子	熱線センサー付自動スイッチ (子)
●RA	熱線センサー用切替スイッチ (1回路用)

- 二重天井内はケーブル工事とし、立下げ配線は配管にて保護すること、但し△が記載の部分は、モール保護すること。
- 隣接する室に於いて背合わせでボックスを取付ける場合は十分な隔離をとること。
- 配線配管は全て天井内施工とする。
- 図面上に表記が無くとも防火区画、延焼ライン貫通部は区画貫通処理を施すこと。
- 図中表記の○は、非常灯 2lx設定範囲を表す。

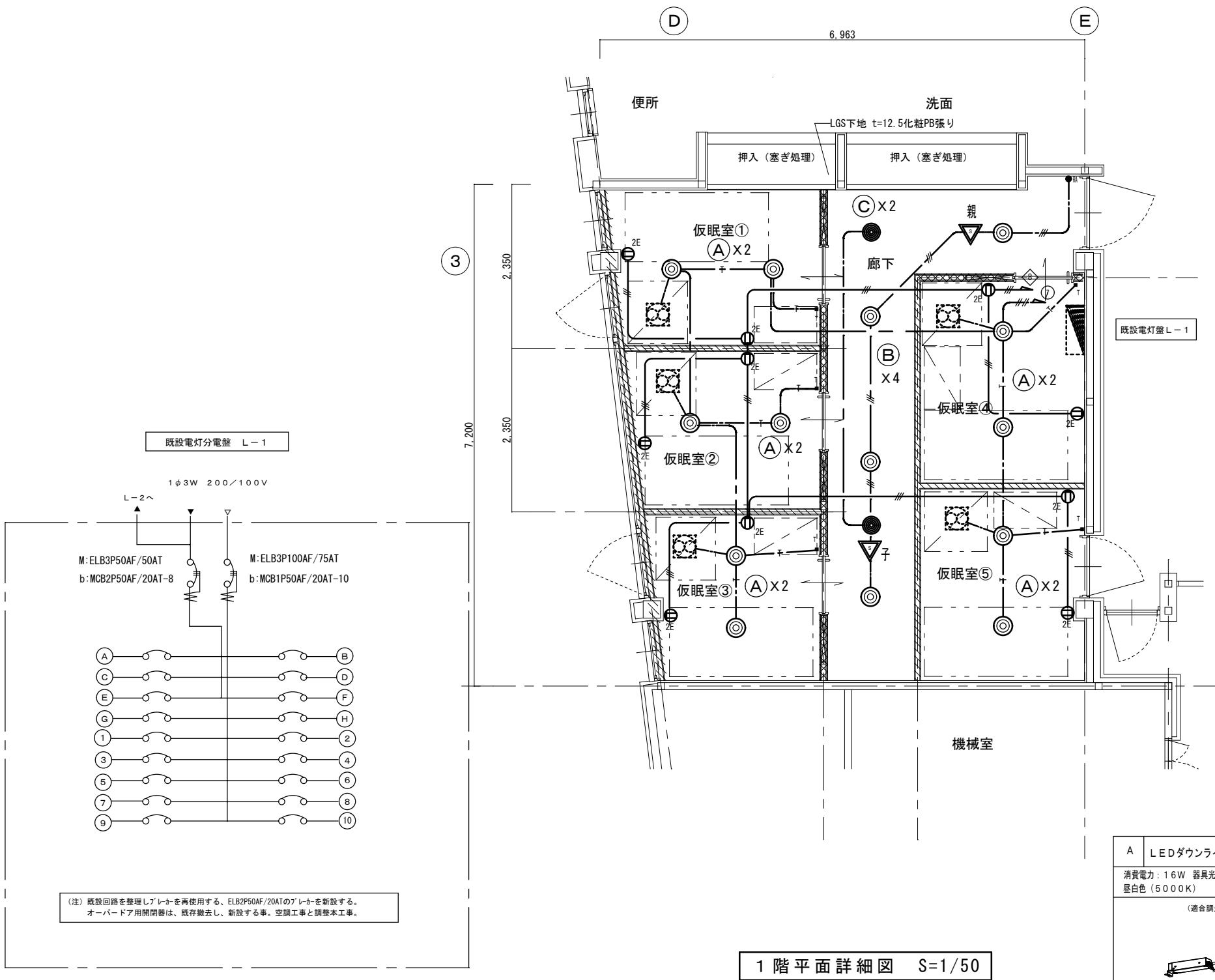

1 階平面詳細図 S=1/50

A

LEDダウンライト (調光・中角タイプ)

消費電力: 16W 器具光束: 2085lm(1~100%)
昼白色 (5000K) 100V 埋込穴200φ

(適合調光器 NQ21506相当品)

NTS72230S 相当品
NTS90200-LJ9 相当品 20台

B

LEDダウンライト (中角タイプ)

消費電力: 28W 器具光束: 1870lm
昼白色 (3000K) 100V 埋込穴200φ

NNY65923 相当品 3台

C

LEDダウンライト非常照明 LED 1.0W

バッテリー内蔵 100V埋込穴100φ

K1-LRS11-2 3台

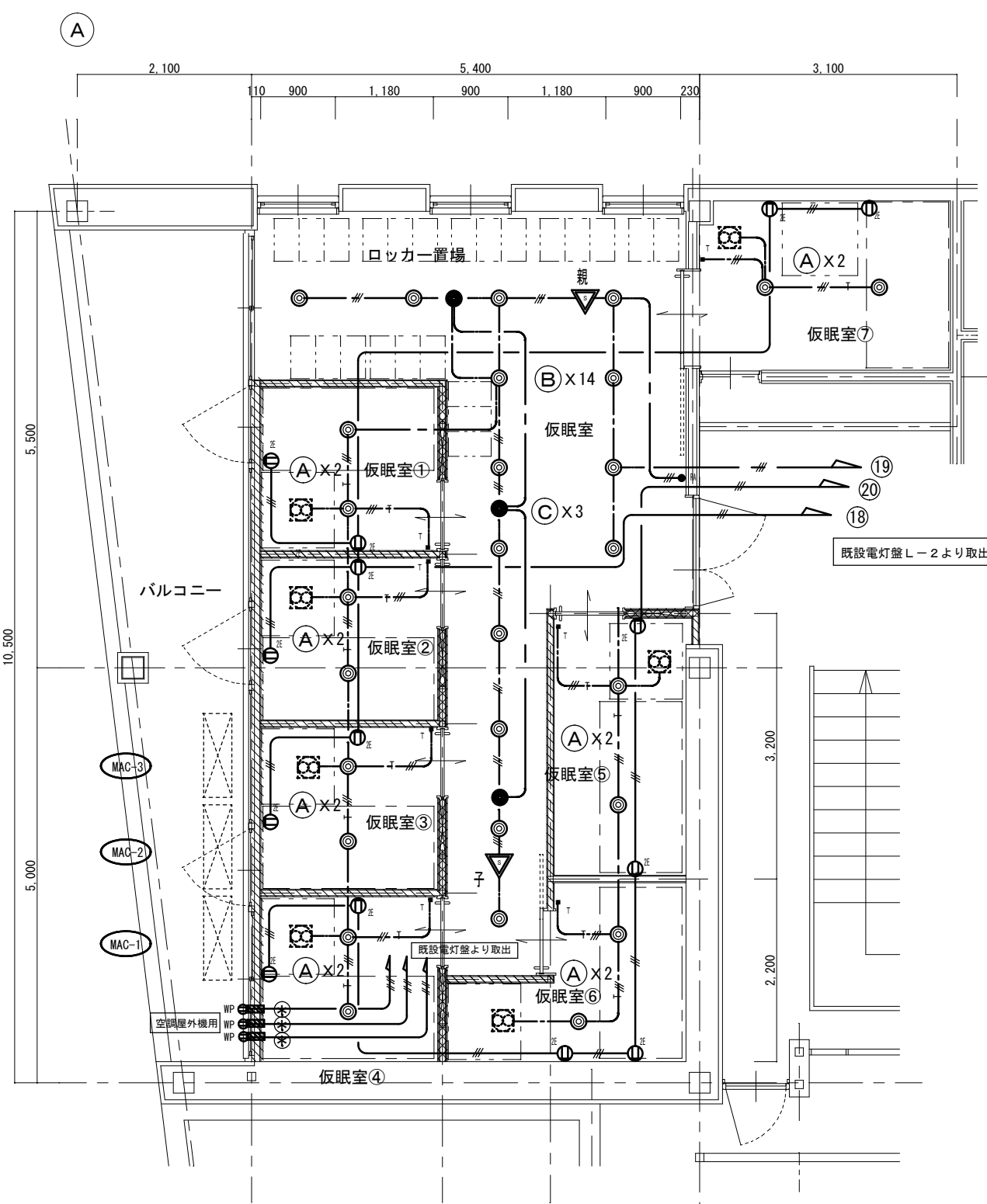

注記

1. 配線表記他	(注記) 特記なき場合下記による。
—— —	隠蔽配線
—— —	天井配管
—— // —	EM-EEF1. 6-2C
—— /// —	EM-EEF1. 6-3C
—— — —	EM-EEF2. 0-3C
—— — —	EM-EEF2. 0-3C
—— — —	EM-EEF2. 0-4C
—— — —	EM-EEF2. 0-3C E (25)
—— — —	EM-EEF2. 0-3C FCPEE0. 9-1P (MM1-Bセパレータ付) PF (28) X2
—— — —	EM-EEF2. 0-3C+2C FCPEE0. 9-1P (MM1-Bセパレータ付) PF (28) X2

凡例

●	埋込スイッチ 1P15AX1
●T	調光スイッチ (0~100%) 1P15AX1
■T	調光スイッチ (0~100%) 1P15AX1 (露出用)
T	(上記適合調光器 NQ21506相当品)
Ⓛ2E	埋込コンセント 2P15AX2 E付
ⓁWP	防水コンセント 2P20AX2E、ET付
▽親	熱線センサー付自動スイッチ (親)
▽子	熱線センサー付自動スイッチ (子)
●RA	熱線センサー用切替スイッチ (1回路用)

- 二重天井内はケーブル工事とし、立下げ配線は配管にて保護すること、但し△が記載の部分は、モール保護すること。
- 隣接する室に於いて背合わせでボックスを取付ける場合は十分な隔離をとること。
- 配線配管は全て天井内施工とする。
- 図面上に表記が無くとも防火区画、延焼ライン貫通部は区画貫通処理を施すこと。
- 図中表記の○は、非常灯2lx設定範囲を表す。

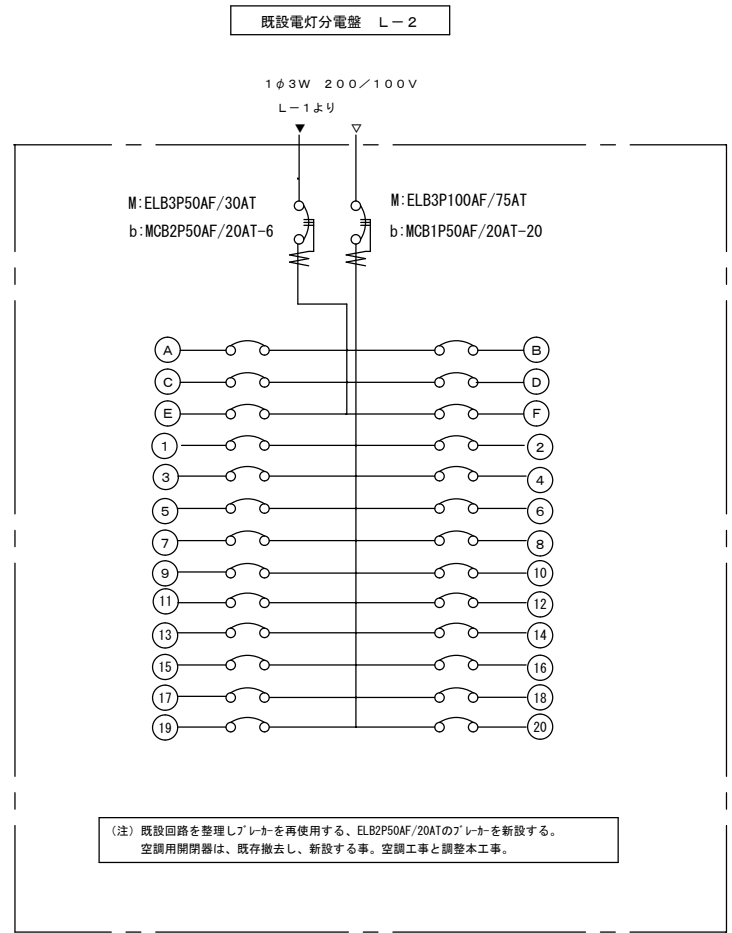

※ コア抜き 50φ (レーダー探査共)

2 階平面詳細図 S=1/50

A	LEDダウンライト (調光・中角タイプ) 消費電力: 16W 器具光束: 2085lm(1~100%) 昼白色 (5000K) 100V 埋込穴200φ (適合調光器 NQ21506相当品) NTS72230S 相当品 20台 NTS90200-LJ9 相当品	B	LEDダウンライト (中角タイプ) 消費電力: 28W 器具光束: 1870lm 昼白色 (3000K) 100V 埋込穴200φ NNY65923 相当品 3台	C	LEDダウンライト非常照明 LED 1.0W バッテリー内蔵 100V埋込穴100φ K1-LRS11-2 3台
---	---	---	--	---	--

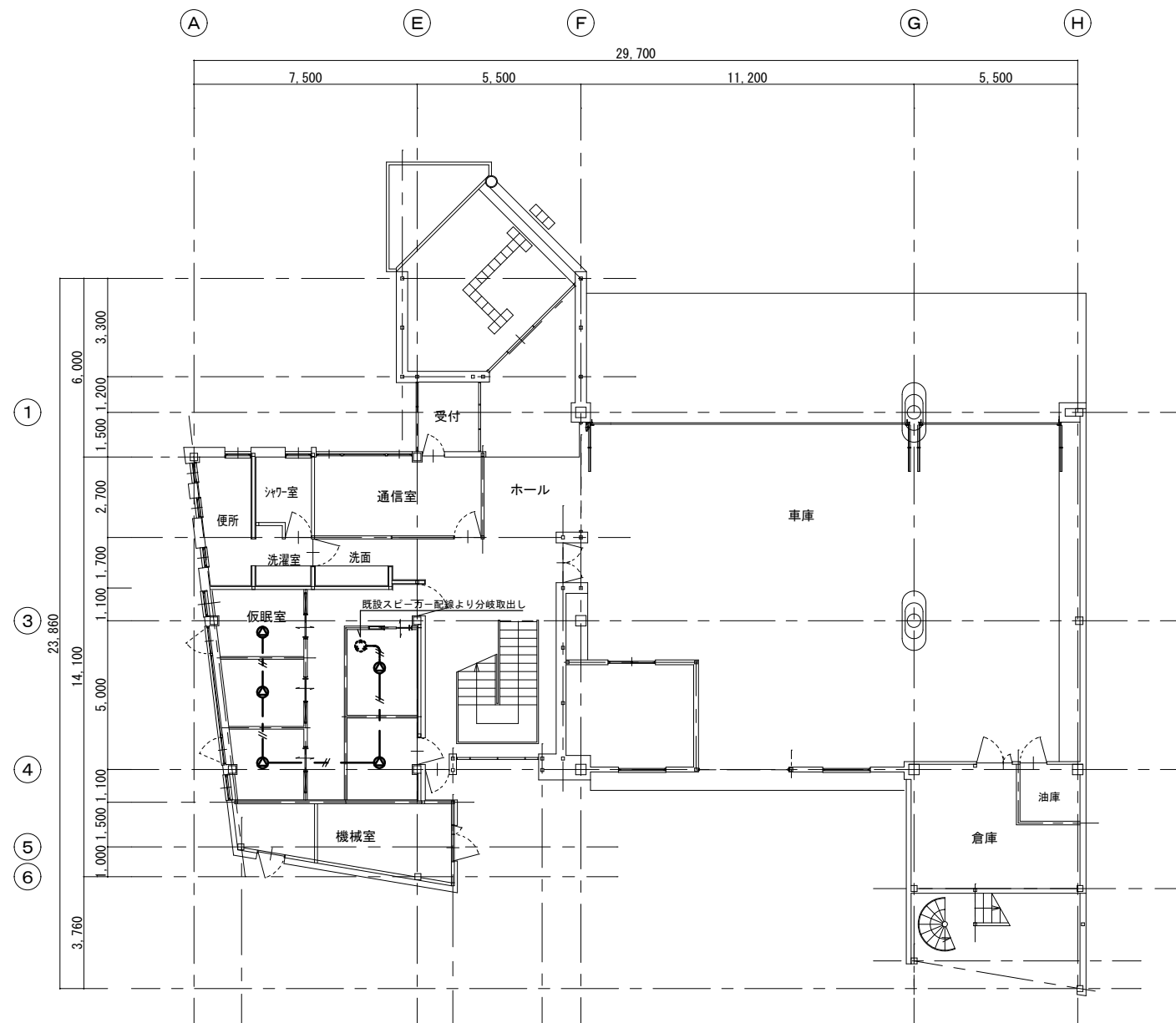
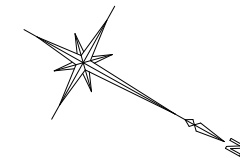

注記

1. 配線表記他 (注記) 特記なき場合下記による。	
— — —	天井内配線
⊙	天井スピーカー 3W
— # —	EM-HP1. 2-2C

1. 図面上に表記が無くとも防火区画、延焼ライン貫通部は
区画貫通処理を施すこと。

1 階平面図 S=1/150

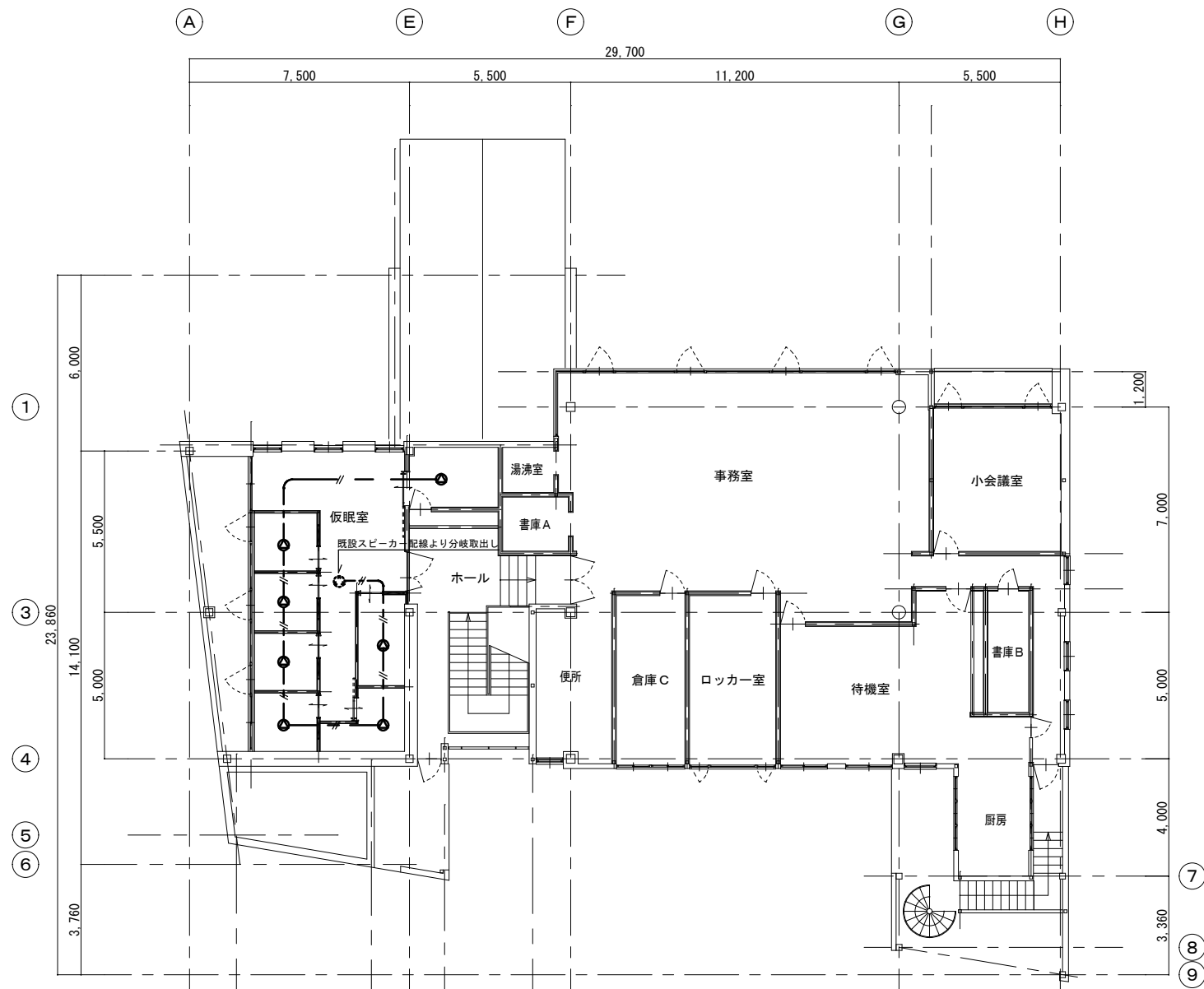
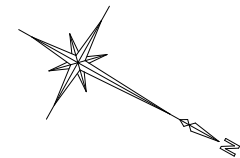

注 記

1. 配線表記他	(注記) 特記なき場合下記による。
---	天井内配線
⊙	天井スピーカー 3W
— # —	EM-HP1. 2-2C

1. 図面上に表記が無くとも防火区画、延焼ライン貫通部は区画貫通処理を施すこと。

2 階 平 面 図 S=1/150

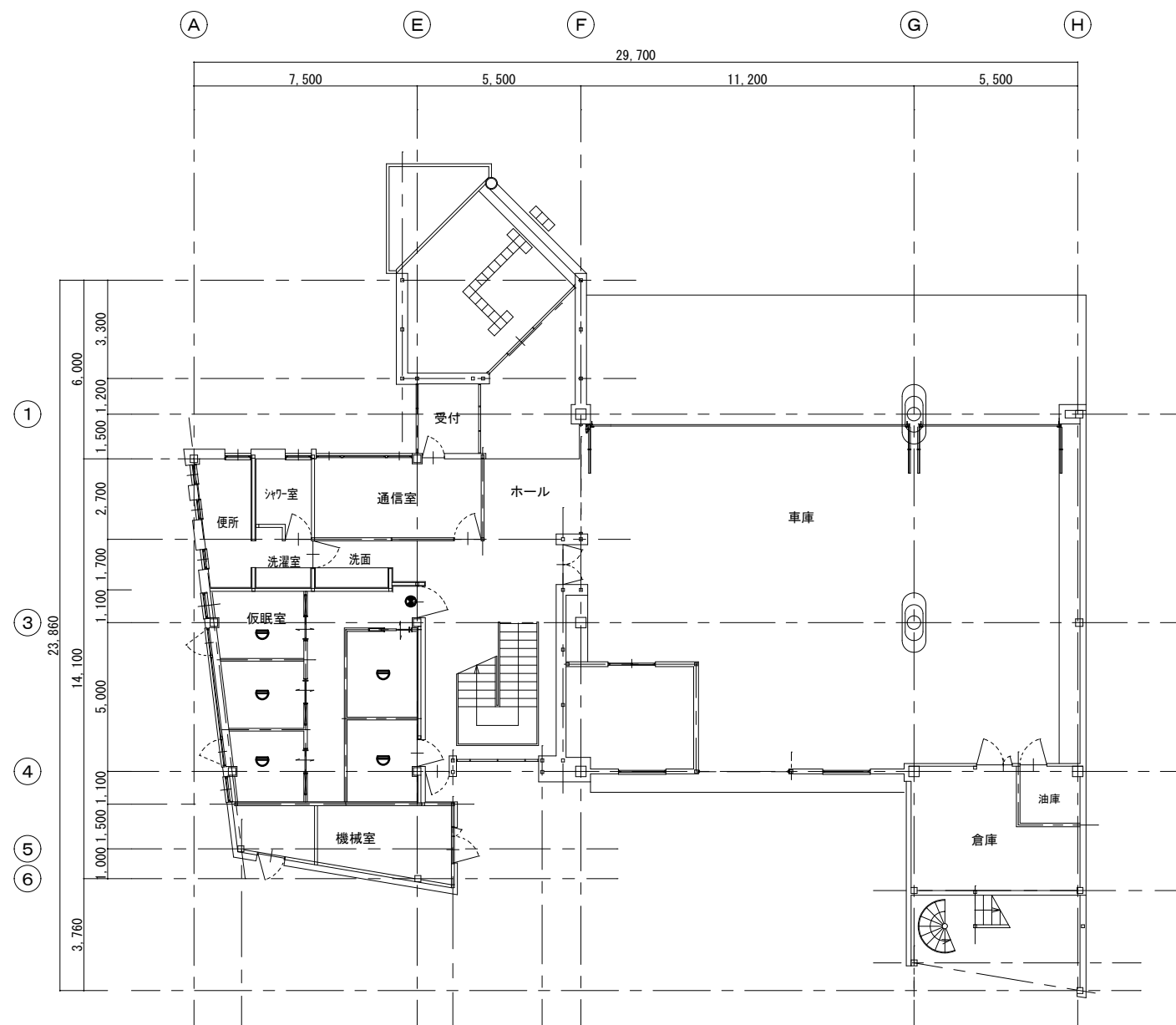
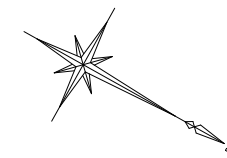

- 住宅用火災報知器（乾電池タイプ）TKRM-10 相当品
壁付避難口誘導標識（消防認定品）FK-90012J 相当品

1 階平面図 S=1/150

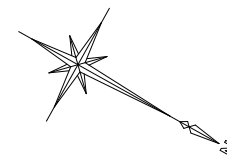

- 住宅用火災報知器（乾電池タイプ）TKRM-10 相当品
- 壁付避難口誘導標識（消防認定品）FK-90012J 相当品

2 階平面図 S=1/150

工事内容
1. 照明器具の撤去
2. スイッチ及びコンセントの撤去
3. 非常灯の撤去

凡 例	
	1.6mm-3C (撤去)
	2.0mm-3C (撤去)
	2.0mm-2C (撤去)

注 記	
	1.6mm-3C (撤去)
	2.0mm-3C (撤去)
	2.0mm-2C (撤去)

撤去照明器具

A	FL-40WX3	B	FL-40WX1	C	IL-12V40W (非常灯)	D	LEDダウンライト (非常灯) LED 1.0W

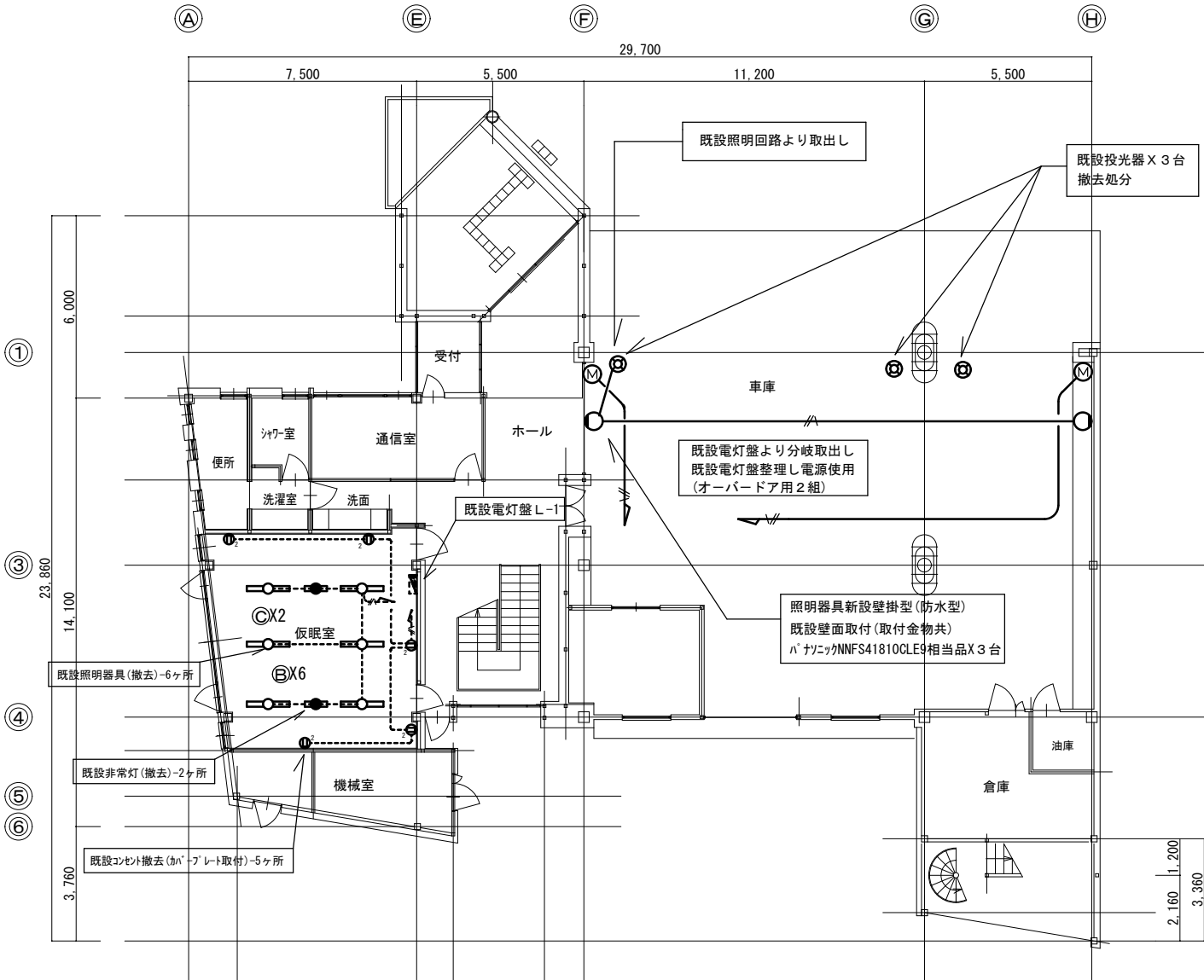

1 階 平 面 図 S=1/150

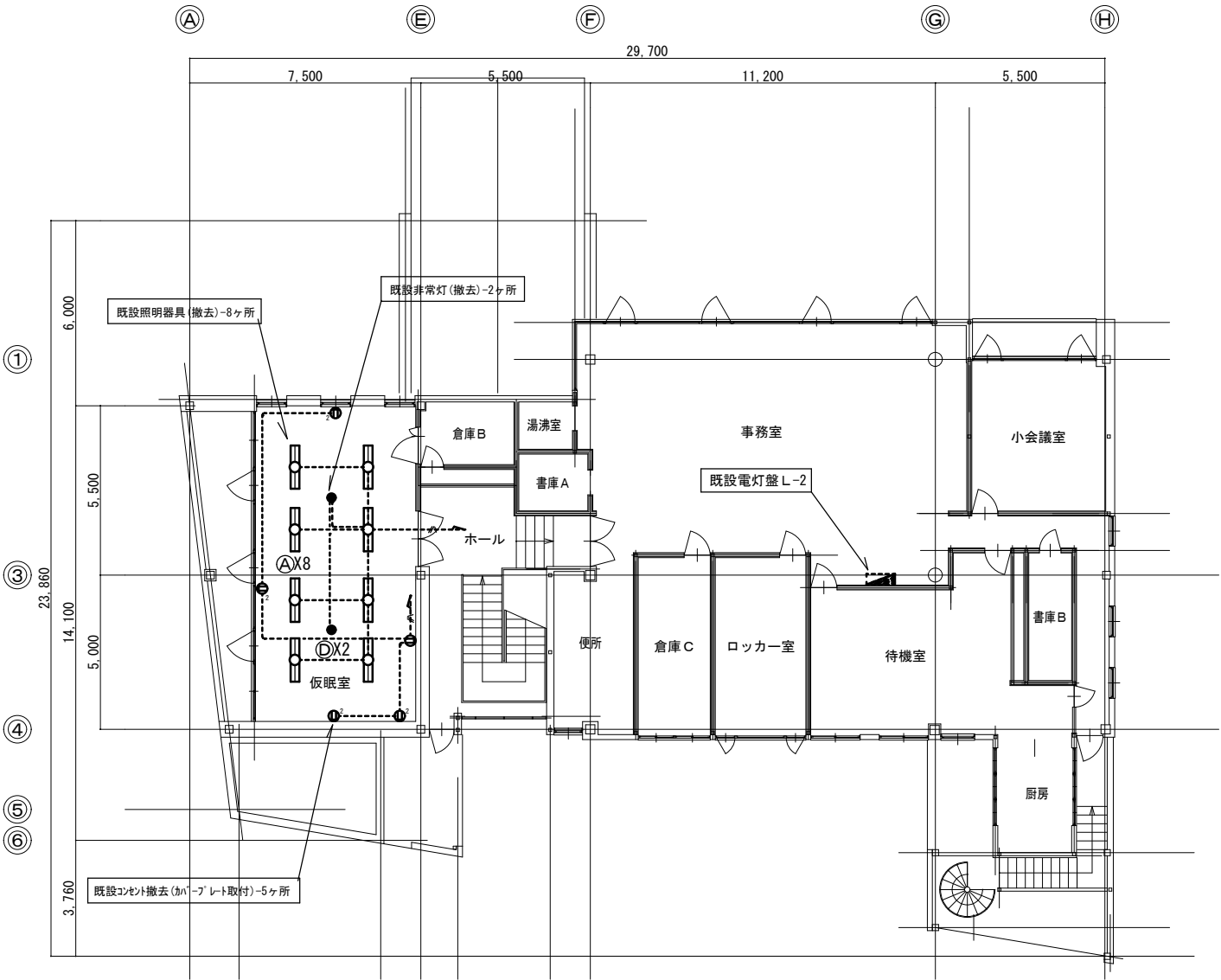

2 階 平 面 図 S=1/150

(注) ・改修に伴い電灯盤の調整等も本工事とする。

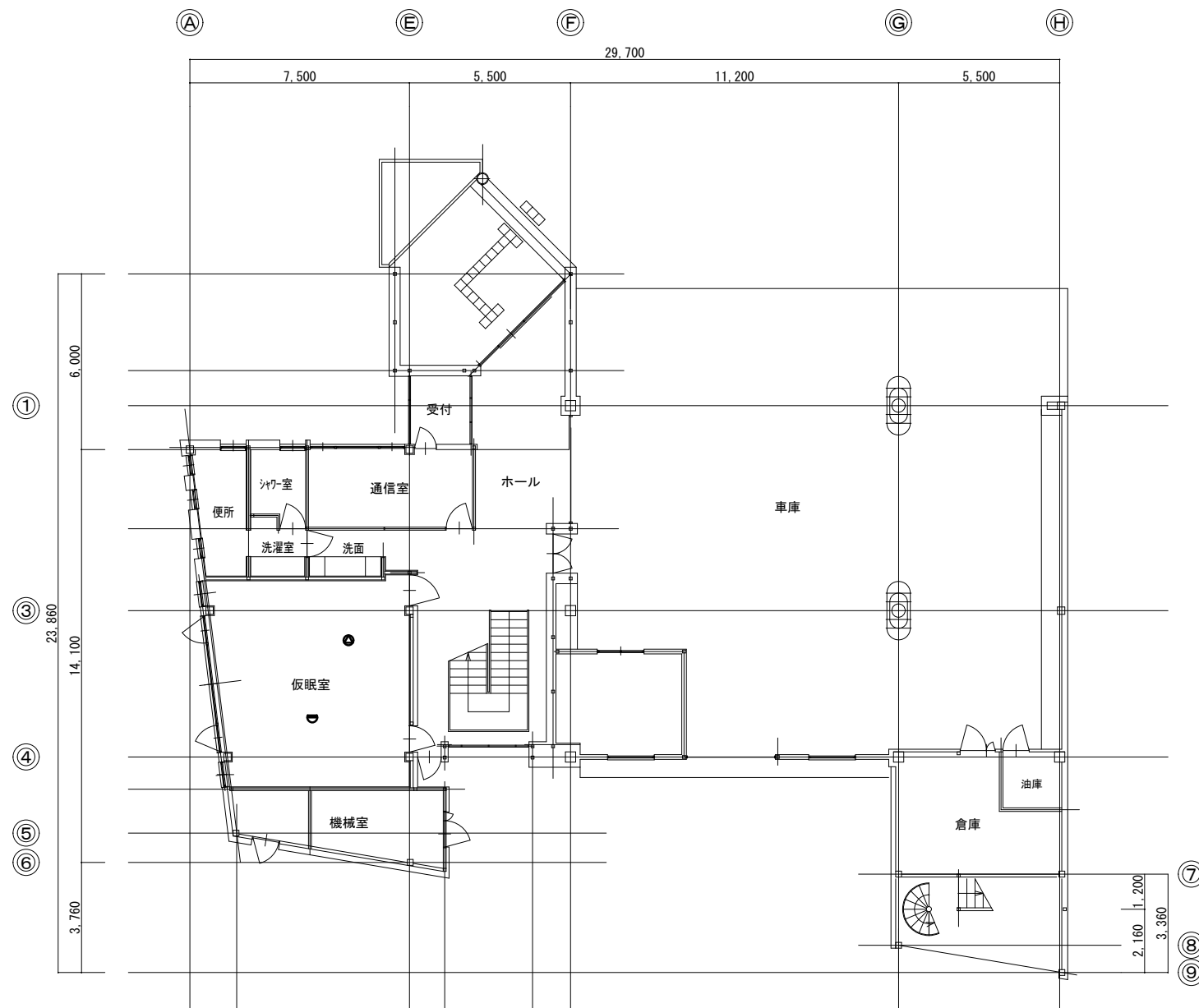

1 階平面図 S=1/150

- 天井型スピーカー 撤去
- 天井型熱感知器 撤去

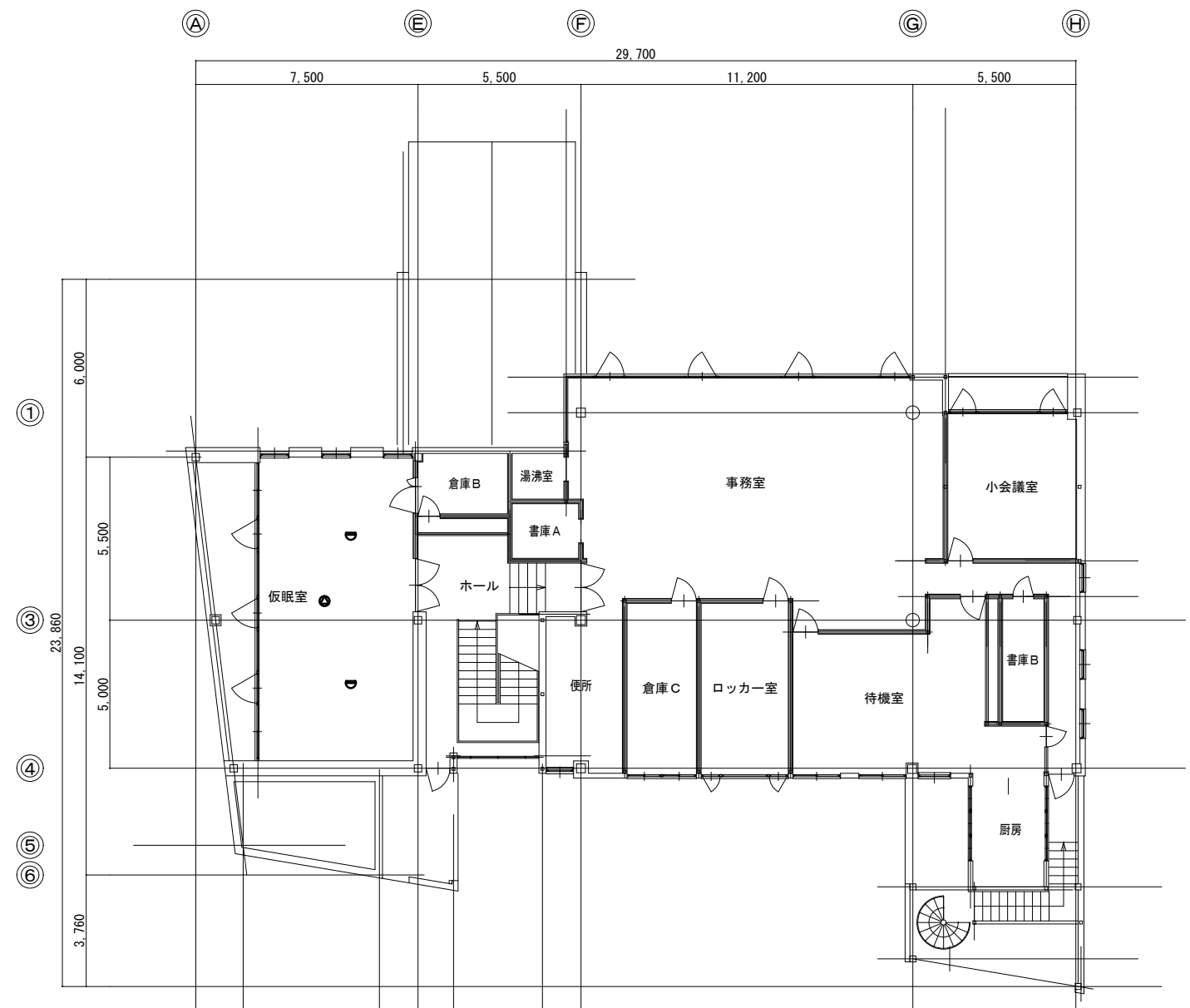

2 階平面図 S=1/150

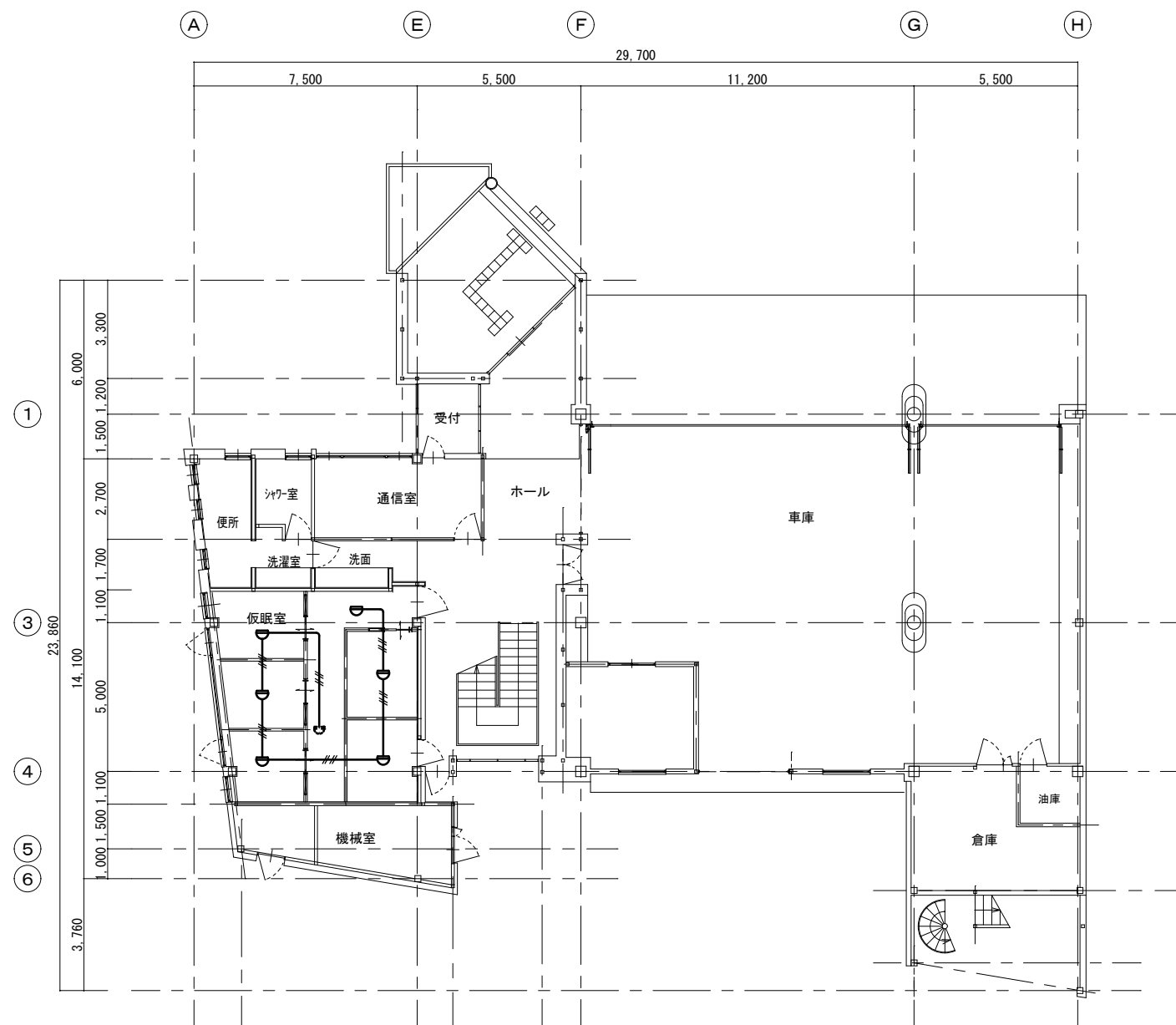
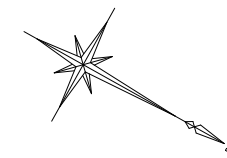

EM-AE0. 9-4C
差動式スポット報知器

1 階平面図（天井裏） S=1/150

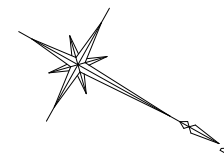

--- EM-AEO. 9-4C
● 差動式スポット報知器

2 階 平 面 図 (天 井 裏) S=1/150

機 械 設 備 工 事 特 記 仕 様 書			給湯設備	1 配 管 材 料	※ 一般配管用ステンレス鋼管 ・ 鋼管（硬質M） ・ 水道用耐熱性硬質塩化ビニルライニング鋼管 ・ 保温付被覆鋼管（保温14mm以上） 屋内露出 ※ 合成樹脂製カバー 屋外露出 ・ 合成樹脂製カバー ※ ステンレス鋼板	その他	1 ステンレス材を酸洗いした場合、その廃液は産業廃棄物として適切に処理を行なうこと。 2 舗装版切断時の濁水は産業廃棄物として適切に処理を行うこと。
11 機 器 類 の 落 下 防 止 措 置	12 パネル落下防止措置	13 既存ダクトの再利用					
		吊り機器類の振れ止めは、「防災拠点等における設備地震対策ガイドライン（静岡県）」による。 吊りボルトの規定長さが0.4m未満の場合は、設置状況に応じ適切な振れ止めを行うこと。					
		天井カセット型空調屋内機にはパネル落下防止措置を行う。 「防災拠点等における設備地震対策ガイドライン（静岡県）」による パネル落下防止措置を行う。	消火設備	1 配 管 材 料	屋内一般 ※ 配管用炭素鋼鋼管（白） ・ 圧力配管用炭素鋼鋼管（STPG370 白管 sch40） ・ 原則としてハウジング形継手は使用しない。 地中埋設 ※ 消火用硬質塩化ビニル外面被覆鋼管（VS） ・ 消火用硬質塩化ビニル外面被覆鋼管（STPG370VS 白管 sch40） ・ 2 屋 内 消 火 栓 箱 ※ 製造者標準仕様 ・ 標準図（P - ）による。		
		改修標準仕様書第3編2. 2. 7「既設ダクトの再利用」による。 ダクト内清掃 ※ 行わない ・ 行う 外気取入ダクト（OA）：保温する 外気ダクト（EA）：外壁から1m保温する 給気ダクト（SA）：保温する 還気ダクト（RA）：保温しない 排煙ダクト（SM）：保温しない	ガス設備	1 ガ ス の 種 類	・ 都市ガス Kcal/nm3 ・ 液化石油ガス 24,000Kcal/nm3 2 配 管 材 料		
排煙設備	1 ダ ク ト	※ 亜鉛鉄板 ・ 普通鋼板（板厚 ※ 1.6 mm ・ mm）	浄化槽設備	2 配 管 材 料	屋内一般 ※ 配管用炭素鋼鋼管（白） ・ 地中埋設 ※ ポリエチレン被覆鋼管（PLP・PLS） ・ ガス用ポリエチレン管（PE）	別表1 名 称 配管類 ・ 給水管 ・ 排水管 ・ 冷温水管 ・ 冷媒管 ・ 弁類 ・ 仕切弁 ・ バタフライ弁 ・ 逆止弁 ・ 緊急遮断弁 ・ ポンプ類 ・ 給水用ポンプ ・ 空調用ポンプ ・ 消火ポンプ ・ ・ タンク類 ・ 受水槽 ・ 高架水槽 ・ 貯湯槽 ・ 膨張水槽 ・ 空調と設備工事に用機材 ・ パッケージエアコン ・ 空調と機（AHU） ・ 冷却塔 ・ ヘッダー ・ 空冷ルームエアコン 自動制御機器類 ・ 中央監視盤 ・ リモート盤 ・ ・ 給排水衛生設備工事に用機材 ・ 衛生器具 ・ 水栓 ・ 組立てマンホール ・ ・ 浄化槽 ・ FRP浄化槽 ・ 動力盤、制御盤 ・ ブLOWER ・ ・ ・ さく井 ・ スクリーン ・ ・ ・ その他 ・ スリーブ（つば付銅管） ○換気扇 ・ ・ ○印の付いたものを適用する。	
	2 排煙口の形式	・ 天井取付 （ ・ スリット形 ・ パネル形 ） ・ 壁取付 （ ・ スリット形 ・ ） ・ 電気式（ 遮隔復帰 ・ 要 ・ 不要 ） ・ ワイヤー式		3 ガスメーター ※ 貸与品 ・ 本工事	4 ガス漏れ警報機 外部出力端子（ ※ 有 ・ 無 ）		
衛生器具設備	1 掃 除 流 し	排水口形式 ※ 目皿 ・ 鎖付き共栓	撤去工事	1 処 理 方 式	合併処理 ・ 建築基準法施行令第35条の認定品による ・ 建設省告示第1292号による。第（ ）（ ）方式）		
	2 洗 浄 水 量	改修工事における大便器の洗浄水量の調整 調整を（※行う ・ 行わない） 大便器の洗浄水量の調整は次のとおりとする。 新設の場合：6.5リットル、既存利用の場合：便器の仕様に合わせてる		2 処 理 能 力	処理対象人員 人 処理水量 m3/日		
屋内給水設備	1 配 管 材 料	屋内一般 ※ 水道用硬質塩化ビニルライニング鋼管（VB） ・ 水道用ポリエチレン粉体ライニング鋼管（PB） 地中埋設 ※ 水道用硬質塩化ビニルライニング鋼管（VD） ・ 水道用ポリエチレン粉体ライニング鋼管（PD）	さく井設備	3 本 体 構 造	・ コンクリート製 ・ FRP製		
	2 配 管 接 合	ね じ 接 合 ※ 100A 以下 ・ A 以下 フランジ接合 ※ 125A 以上 ・ A 以上 （FVB、FVDとする）		4 放 流 水 質	BOD ppm 以下 5 配 管 材 料		
屋外給水設備	1 上 水 道 加 入 金	※ 不要 ・ 要（※別途 ・ 本工事）		6 土 留 め 工 法	・ ・ ・		
	2 量 水 器	※ 貸与品 ・ 本工事（水道事業者の認定品）		1 種 別	・ 浅井戸 ・ 深井戸		
	3 量 水 器 機	※ 水道事業者の規格 ・ 標準図 形		2 掘 削 方 式	・ ローター式 ・ パーカッション式 ・ ダウンザホールハンマ式		
	4 配 管 材 料	地中埋設 ※ 水道用硬質塩化ビニルライニング鋼管（VD）（40A 以下） ・ 水道用ポリエチレン二層管（40A 以下） ※ 水道配水用ポリエチレン管（50A 以上） ※ 水道用硬質塩化ビニルライニング鋼管（VB） ・		3 ケ ー シ ン グ	※ 配管用炭素鋼鋼管（黒） ・		
	5 配 管 接 合	ね じ 接 合 ※ 100A 以下 ・ A 以下 フランジ接合 ※ 125A 以上 ・ A 以上 （FVB、FVDとする）		4 ス ト レ ー ナ ー	※ ステンレス製巻線型 ・		
	6 緊急遮断弁装置	水道配水用ポリエチレン管は電気融着接合とする		5 電 気 検 査	※ 連続測定 ・ スポット測定		
屋内排水設備	1 配 管 材 料	雑排水 ※ 排水用硬質塩化ビニルライニング鋼管 ・ リサイクル硬質ポリ塩化ビニル発泡三層管（RF-VP） ・ 硬質塩化ビニル管（VP） ・ 配管用炭素鋼鋼管（白） ・ 排水・通気用耐火二層管		6 水 質 検 査	※ 行う（原水全項目） ・ 行わない		
	2 配 管 施 工	汚 水 ※ 排水用硬質塩化ビニルライニング鋼管 ・ リサイクル硬質ポリ塩化ビニル発泡三層管（RF-VP） ・ 硬質塩化ビニル管（VP） ・ 排水・通気用耐火二層管		1 冷媒（フロン系）の回収	※ 無 ○ 有 （1）冷媒の回収にあたっては、「フロン類の使用の合理化及び管理の適正化に関する法律（フロン排出抑制法）」に従って行うこと。 また、法に規定するものの他、次の書類を監督職員に提出すること。 （ア）第一種フロン類充填回収業者登録通知書の写し （イ）フロン類の処理に関する証明書（充填証明書、引取証明書等） （2）行管理票の様式は、監督職員の指示による。		
	3 試 験	満水試験 ※ 行わない ※ 行う 煙 試 験 ※ 行わない ・ 行う 排水の通水試験は、樹への放流を確認し、報告書を作成すること。 （空調ドレン排水を含む）		2 家庭用エアコンの処分	家庭用のエアコン等で「特定家庭用機器再商品化法（家電リサイクル法）」の対象となっているものは、本工事では撤去までとし、処分等については、施設管理者へ引き渡しを行う。		
	4 そ の 他	通 気 ※ 配管用炭素鋼鋼管（白） ・ リサイクル硬質ポリ塩化ビニル発泡三層管（RF-VP） ・ 硬質塩化ビニル管（VP） ・ 排水・通気用耐火二層管 (1)排水横主管に設ける90°曲管は原則として大曲管とする。 (2)排水縦管の下部曲がり管及び排水横枝管の水平曲がり管は大曲管とする。		3 吸 収 冷 凍 機 、 吸 収 冷 温 水 機 等 の 臭 化 リ チ ウ ム 水 溶 液 等	※ 無 ・ 有 関係法令に従い、専門業者により適正に処理すること。		
屋外排水設備	1 放 流 納 付 金	※ 不要 ・ 要（ ・ 別途工事 ・ 本工事）		4 石 綿 含 有 建 材 の 除 去 工 事	事前調査 ※ 行う ・ 行わない 工事着手に先立ち、目視及び貸与する設計図書等により石綿を含有している建築材料等の使用の有無について調査する。 分析による石綿含有建材の調査 ※ 行わない ・ 行う（ 箇所） 測定箇所等は監督職員の指示による。 石綿粉じん濃度測定 ※ 行わない ・ 行う（ 箇所） 測定箇所等は監督職員の指示による。 石綿作業主任者 石綿作業主任者技能講習修了者又は平成18年3月以前の特定化学物質作業主任者の有資格者の内から選任し、法令に基づき、作業の方法、労働者の指導等必要な措置を行うこと。 石綿含有品 ・ フランジ用ガスケット（ ・ 配管 ・ ダクト） ・ 配管用成形保温材 ・ 天井材 ・ 外壁（ ・ 塗材 ・ スレート ・ ） 撤去部にアスベストを含む材料が使用されている場合は、適切に処理を行い、必要に応じて官公庁等への届出を行うこと。 石綿含有塗材の塗布された外壁及び石綿含有スレート波板等の外壁面に対して、足場及び配管等の支持のため、アンカーを打設する際にも、石綿作業主任者を配置し、外壁面に対して湿潤状態とし、集塵機能付き電動工具を使用する等、飛散防止措置を講ずること。		
	2 配 管 材 料	※ 硬質塩化ビニル管（VU） ・ リサイクル硬質ポリ塩化ビニル三層管（RS-VU） マンホールは組立式とする。蓋には汚水、雨水等の文字を入れる。 蓋の鎖 鉄製蓋 ※ 要 ・ 不要 塩化ビニル製蓋 ・ 要 ※ 不要		2 家庭用エアコンの処分	家庭用のエアコン等で「特定家庭用機器再商品化法（家電リサイクル法）」の対象となっているものは、本工事では撤去までとし、処分等については、施設管理者へ引き渡しを行う。		
	3 樹 類	マンホールは組立式とする。蓋には汚水、雨水等の文字を入れる。 蓋の鎖 鉄製蓋 ※ 要 ・ 不要 塩化ビニル製蓋 ・ 要 ※ 不要					
	4 樹 の 深 さ	※ 排水を接続する市町の指針、基準等の規定による。 ・ 以下による。（排水を接続する市町の指針、基準等がない場合） 汚水樹 小口径樹（150mm（流入口径75mm以下に限る））：深さ1,000mm以下 小口径樹（200mm）：深さ1,500mm以下 小口径樹（300mm）：深さ2,500mm以下 雨水樹（A'スケルト付） 小口径樹（150mm）：深さ1,200mm以下 小口径樹（200mm）：深さ1,500mm以下 小口径樹（300mm）：深さ2,500mm以下					
図章	日付			縮尺		図名	機 械 設 備 工 事 特 記 仕 様 書
							2/2
* ガイドラインに記載のない内容は、センター指針を適用する。							図章
M-02							

空調機器表

記 号	名 称	仕 様	台数	備 考
M A C - 1	空冷ヒートポンプ式エアコン (マルチ型)	屋外機 冷房能力 9. 0 KW/H	1	屋外機転倒防止金具付き
		暖房能力 9. 6 KW/H		風向調整板・防振ゴム20mm付
		圧縮機容量(外) : 2. 4 KW 電 源 : 1 φ × 2 0 0 V (屋外機直結)		耐塩塗装品
		ブレイカー容量 : 2 0 A 屋内外機の渡り線及び工事共		基礎 (タイプ-ヘ-ス相当品) 共
				三菱電機MXZ-9021AS 参考品番
M A C - 1 A	空冷ヒートポンプ式エアコン	天井埋込カセット形 (1方向吹出) 冷房能力 2. 2 KW/H	5	三菱電機MLZ-M2222AS 参考品番
		暖房能力 3. 2 KW/H		
		ワイヤレスリモコン、化粧パネル、ドレンアップメカ、防振吊金物付		
M A C - 2	空冷ヒートポンプ式エアコン (マルチ型)	屋外機 冷房能力 6. 8 KW/H	1	屋外機転倒防止金具付き
		暖房能力 9. 0 KW/H		風向調整板・防振ゴム20mm付
		圧縮機容量(外) : 1. 8 KW 電 源 : 1 φ × 2 0 0 V (屋外機直結)		耐塩塗装品
		ブレイカー容量 : 2 0 A 屋内外機の渡り線及び工事共		基礎 (タイプ-ヘ-ス相当品) 共
				三菱電機MXZ-6821AS 参考品番
M A C - 2 A	空冷ヒートポンプ式エアコン	天井埋込カセット形 (1方向吹出) 冷房能力 2. 2 KW/H	4	三菱電機MLZ-M2222AS 参考品番
		暖房能力 3. 2 KW/H		
		ワイヤレスリモコン、化粧パネル、ドレンアップメカ、防振吊金物付		
M A C - 3	空冷ヒートポンプ式エアコン (マルチ型)	屋外機 冷房能力 6. 2 KW/H	1	屋外機転倒防止金具付き
		暖房能力 7. 2 KW/H		風向調整板・防振ゴム20mm付
		圧縮機容量(外) : 1. 6 KW 電 源 : 1 φ × 2 0 0 V (屋外機直結)		耐塩塗装品
		ブレイカー容量 : 2 0 A 屋内外機の渡り線及び工事共		基礎 (タイプ-ヘ-ス相当品) 共
				三菱電機MXZ-6021AS 参考品番
M A C - 3 A	空冷ヒートポンプ式エアコン	天井埋込カセット形 (1方向吹出) 冷房能力 2. 2 KW/H	3	三菱電機MLZ-M2222AS 参考品番
		暖房能力 3. 2 KW/H		
		ワイヤレスリモコン、化粧パネル、ドレンアップメカ、防振吊金物付		
H E X - 1	ダクト用ロスナイ	天井埋込型 風量 強 9 0 M3/H	12	三菱VL-200ZSD3 参考品番
		風量 弱 4 5 M3/H		
		消費電力 : 0. 0 6 KW 電 源 : 1 φ × 1 0 0 V - 2 A		
		風量調整ダンパー (V D)、防振吊金物、別売スイッチ共		
F - 1	壁用換気扇	窓枠据付格子タイプ・電気式速調付	1	三菱電機 EX-30SC4 参考品番
		風量 : 1, 2 0 0 CMH 1 φ 1 0 0 V 4 8 W		
		枠・フィルター・S U S ウェザーカバー付		
F C T - 1	換気扇コントローラー	壁取付型温度・湿度・時間コントローラー	1	三菱電機 P-09CTHS 参考品番
		2 4 時間プログラクタイマー付 コンセント差込プラグ付		

⊛ コア抜き 100φ (レーダー探査共)

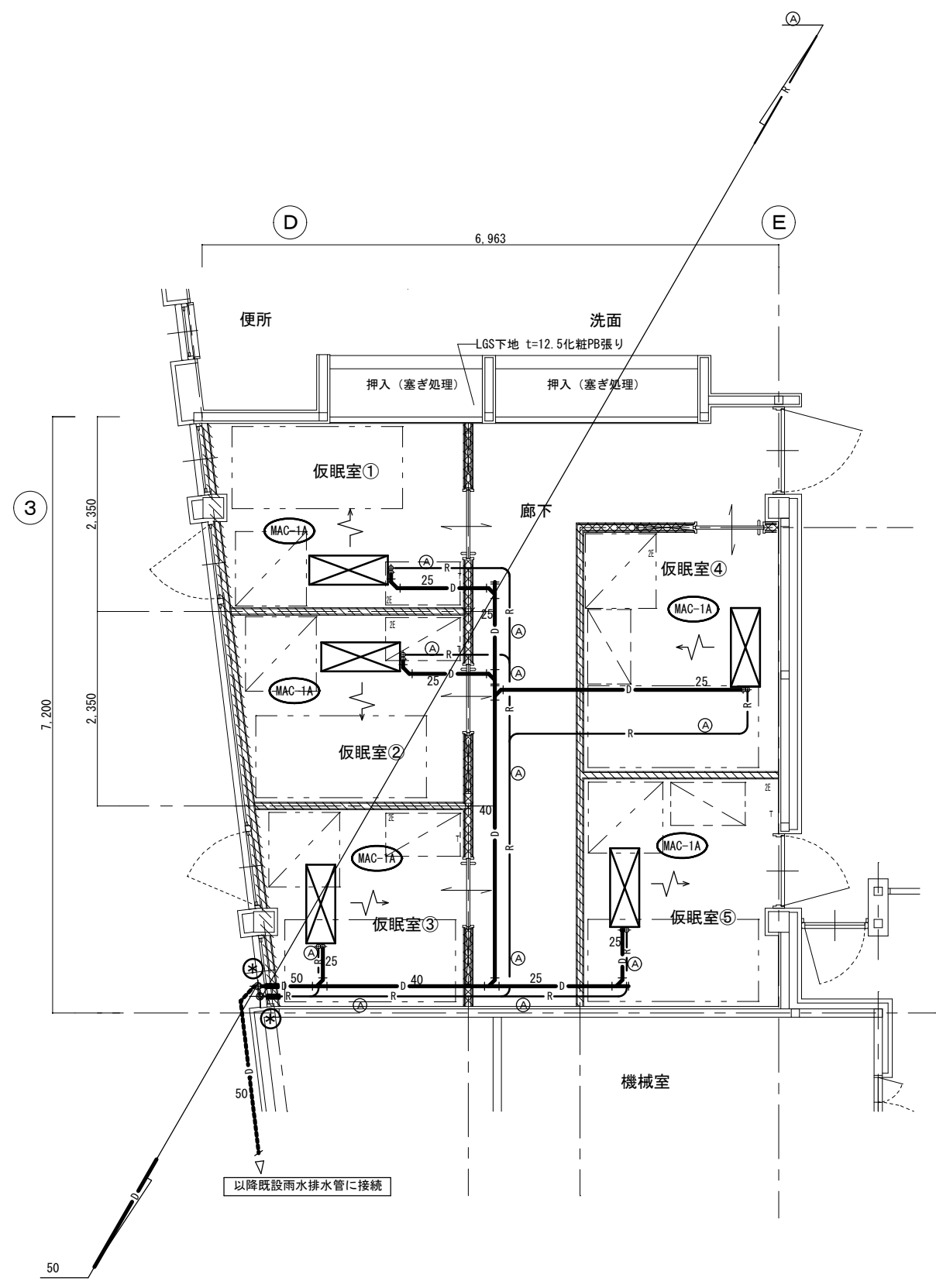

1 階平面詳細図 S=1/50

(注) 冷媒配管を示す。(実線：新設 破線：既設)

Ⓐ (液管 9.52φ ガス管 15.88φ)

・屋内機、屋外機間のケーブル (EEF2.0mm-3C) は、冷媒管セット共巻きとする。

・屋外露出冷媒配管セットは、ステンレスラッキング施工とする。

・ワイヤレスリモコンスイッチの位置は、担当監督員の指示による。

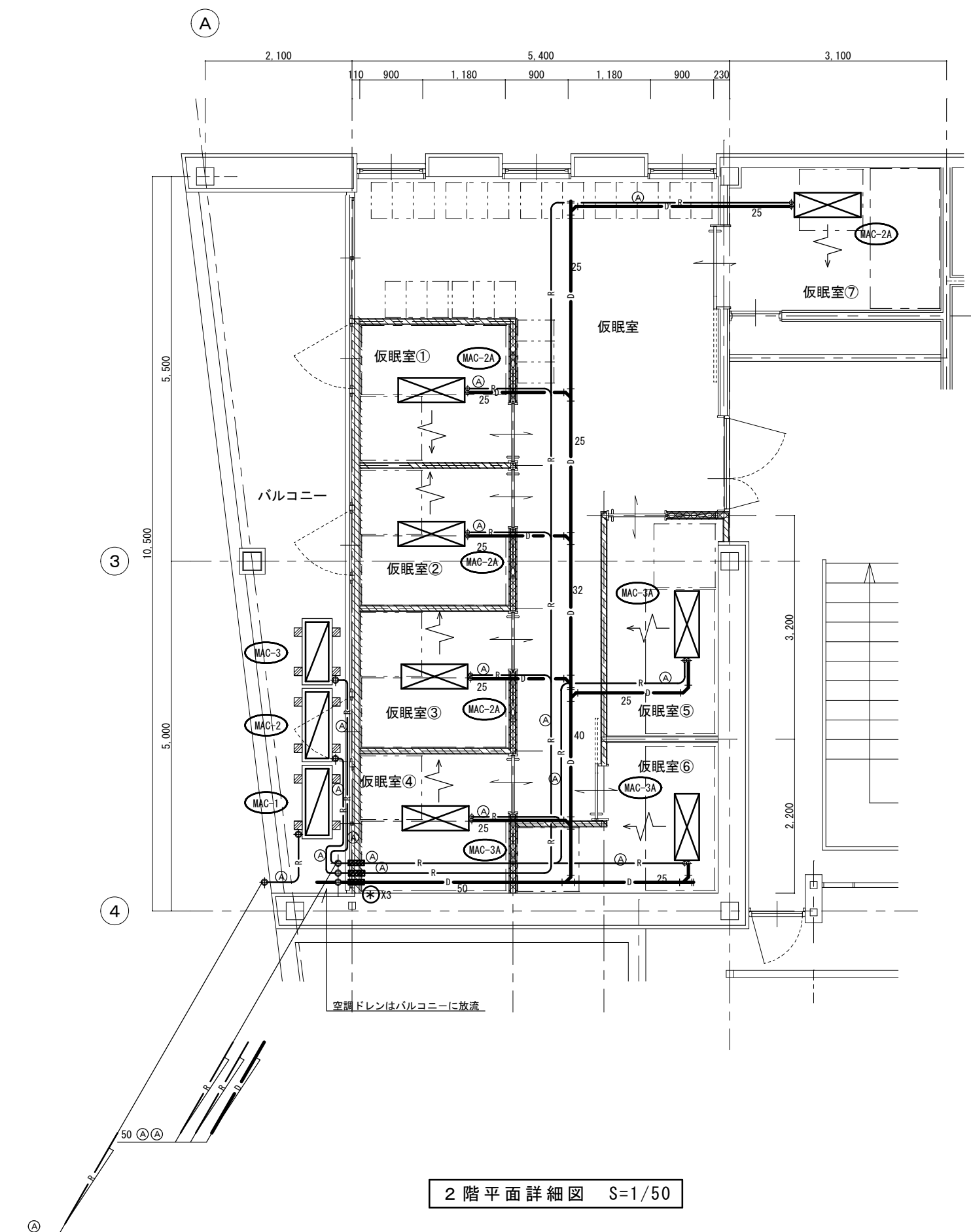

⊛ コア抜き 100φ (レーダー探査共)

(注) 冷媒配管を示す。(実線：新設 破線：既設)
Ⓐ (液管 9.52φ ガス管 15.88φ)
・屋内機、屋外機間のケーブル (EEF2.0mm-3C) は、冷媒管セット共巻きとする。
・屋外露出冷媒配管セットは、ステンレスラッキング施工とする。
・ワイヤレスリモコンスイッチの位置は、担当監督員の指示による。

2 階平面詳細図 S=1/50

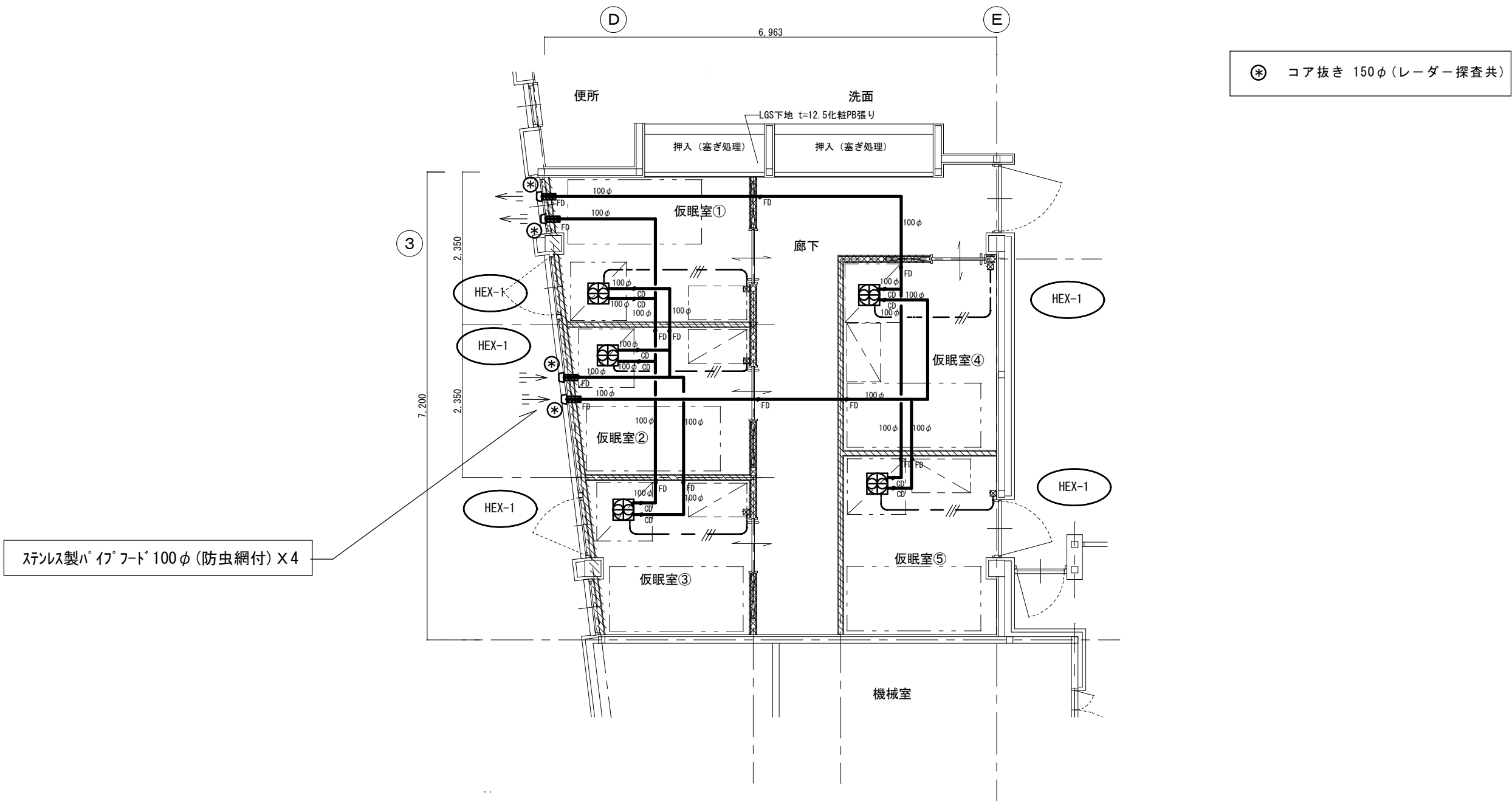

1 階平面詳細図 S=1/50

ステンレス製ハ°イ°フ°ド 100φ (防虫網付) × 6

⊛ コア抜き 150φ (レーダー探査共)

2 階平面詳細図 S=1/50

TITLE

志太消防本部藤枝消防南分署仮眠室等改修工事

DRAWING TITLE

換気設備 2 階平面詳細図

SCALE

A2 : 1/50
A3 : 1/70

DATE

CHECK

DRAW



一級建築士事務所

〒427-0045

島田市向島町2924-1

一級建築士事務所登録 (7) 第4179号

NO

TEL 0547-36-6147

一級建築士登録 第156057号

FAX 0547-37-8150

酒井 勝

M-07

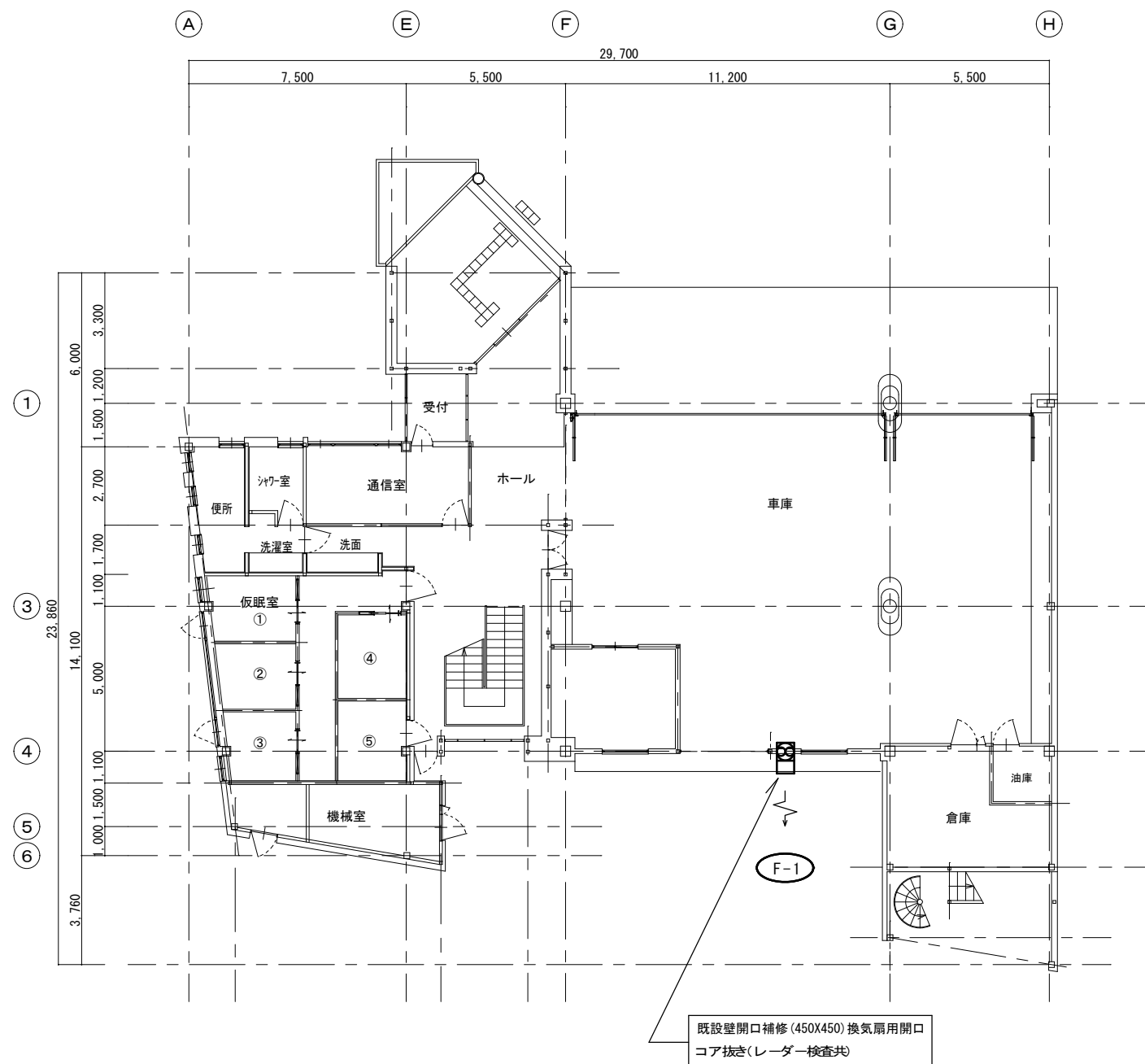
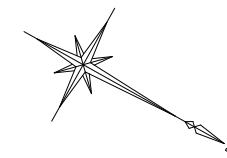

工事内容

- 1. エアコン・空調換気扇の撤去
- 2. 実線部分の配管及びスパイラルダクトの撤去
- 3. 配管及びスパイラルダクトの穴明きの補修
- 4. 既設空調・換気扇用リモコン用配線の撤去も、本工事とする。
- 5. 既設エアコンの冷媒破壊処理費は本工事とする。
- 6. 車庫部分の給水管の撤去・新設（オーバースライダー改修の為）

撤去空調換気機器表

機器品番	機器名称	機 器 仕 様		電 源	台 数
A C - 1	空冷ルームエアコン (シングル型)	天井吊り型	冷 房 能 力 5, 2 8 0 KCL/H 圧 縮 機 1. 5 0 KW	暖 房 能 力 7、0 5 0 KCL/H 送 風 機 0.07+0.06KW	3φ200V 1
A C - 2	空冷ルームエアコン (ツイン型)	天井吊り型	冷 房 能 力 1 1, 2 0 0 KCL/H 圧 縮 機 2. 1 KW	暖 房 能 力 1 4、0 0 0 KCL/H 送 風 機 0.10+0.12KW	3φ200V 1
F - 1	全熱交換器	天井埋込型	風 量 2 5 0 m3/h 電 源 0. 0 4 3 KW	熱 交 換 率 7 0 ~ 7 8 %	1φ100V 1

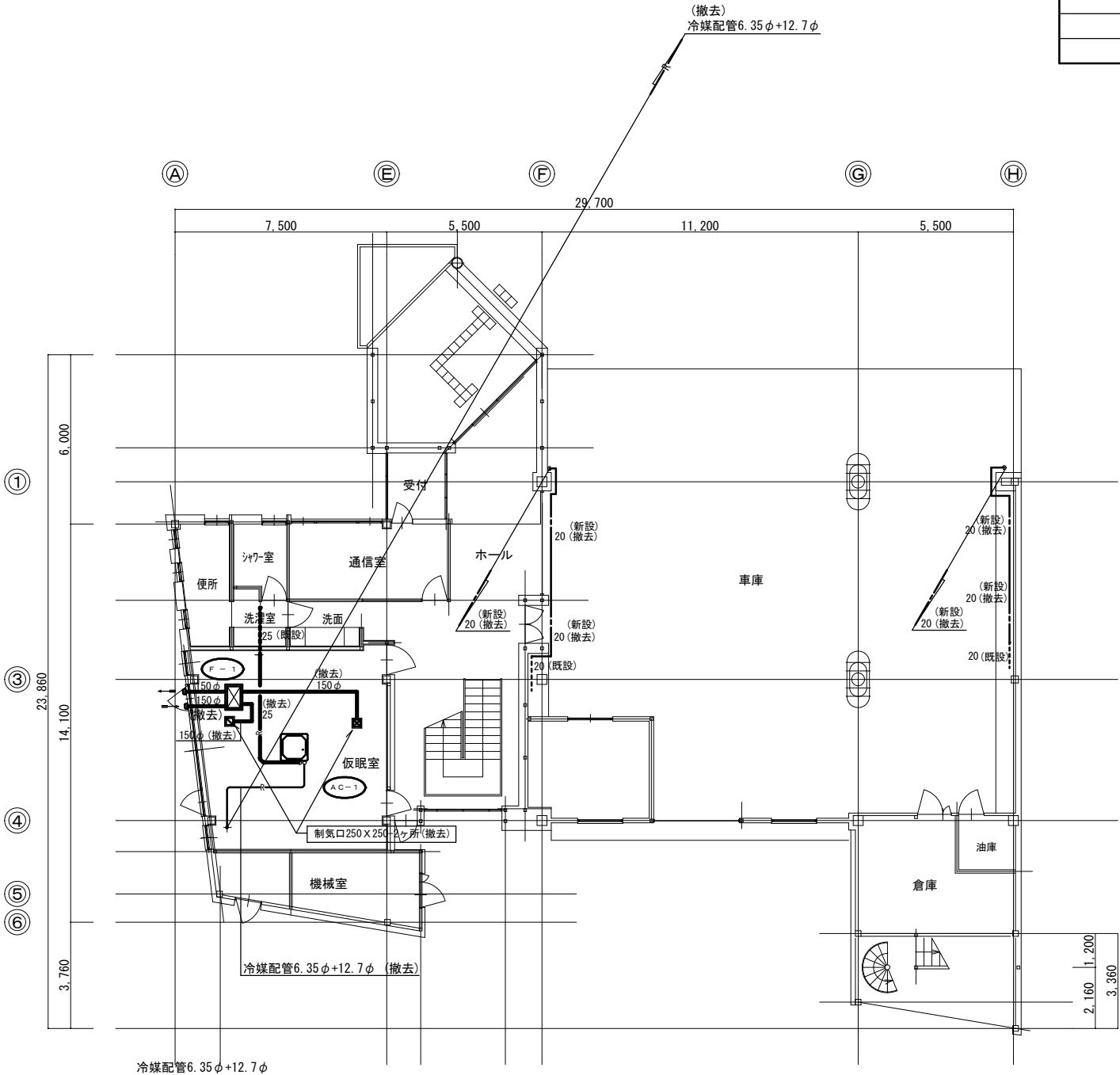

1 階平面図 S=1/150

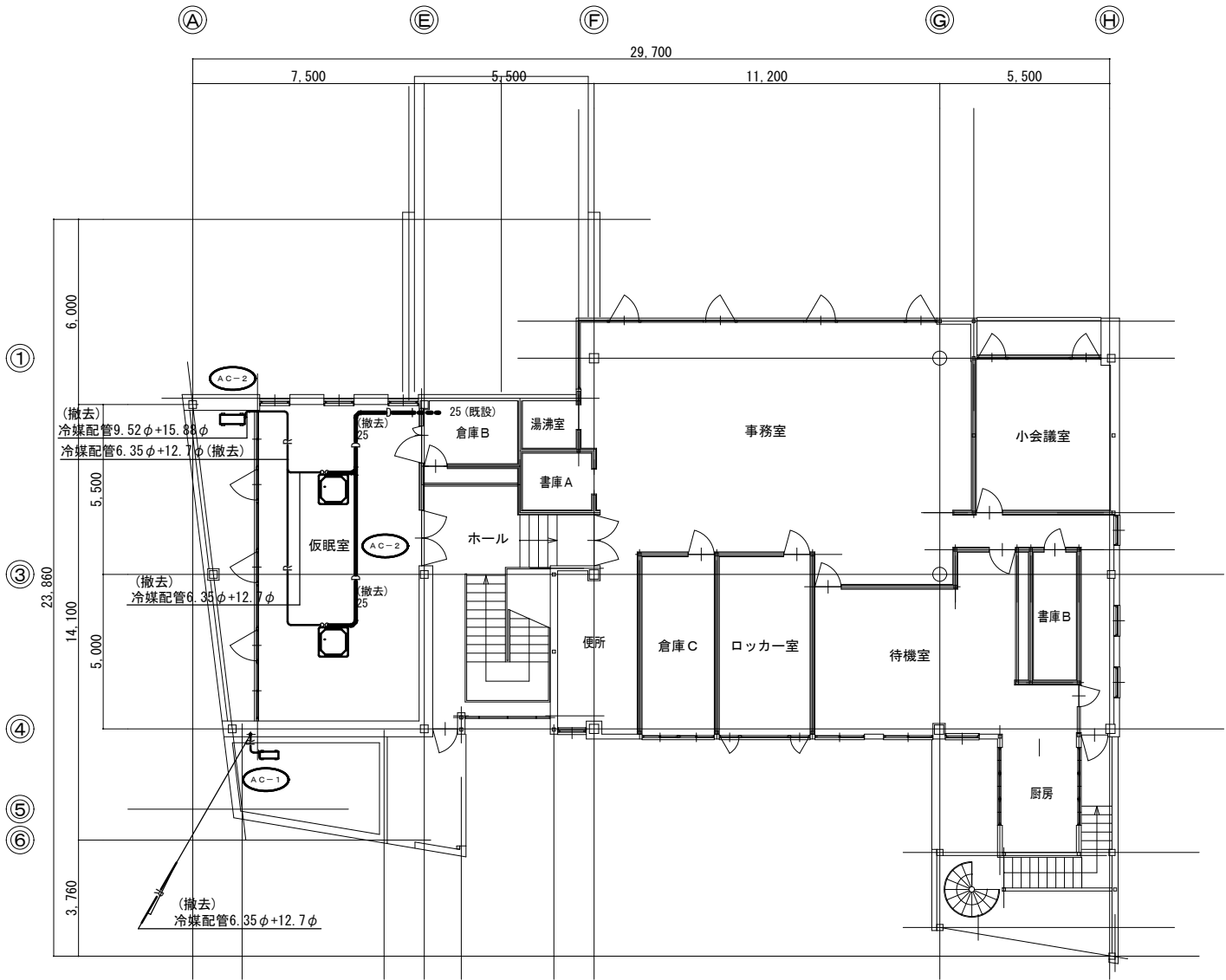

2 階平面図 S=1/150

TITLE

志太消防本部藤枝消防南分署仮眠室等改修工事

DRAWING TITLE

機械設備 1, 2 階平面図 (撤去)

SCALE

A2 : 1/150
A3 : 1/210

DATE

CHECK

DRAW



一級建築士事務所

〒427-0045

島田市向島町2924-1

TEL 0547-36-6147
FAX 0547-37-8150

一級建築士事務所登録 (7) 第4179号

一級建築士登録 第156057号
酒井 勝

No

M-09