

平成 18 年 版

# 藤枝市統計書

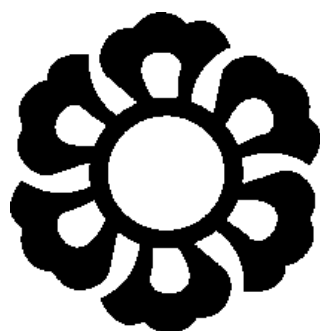

藤 枝 市

# は し が き

藤枝市統計書、平成18年版をここに発行する運びとなりました。

本統計書は藤枝市の市勢の推移及び現況を明らかにすることにより社会情勢に対応する均衡のとれた行政を推し進めていくための基本的な資料づくりを目的としたものです。

近年は社会情勢を速やかに分析し、理解することによりその対応を誤りなく方向づけをし、対処することが要求されており、統計に対する需要度は非常に高まっていると推察されます。

このことから、本統計書を広く活用していただき、市政発展の礎となれば幸せに存じます。

なお、資料の提供について、格別の御協力をいただきました関係各位に厚くお礼申し上げますとともに、今後ともなお一層のご協力、ご支援をお願いいたします。

平成19年6月

藤枝市長 松野輝洋

# 凡 例

- 1 . 本書は、藤枝市勢に関する統計資料を収録したものであります。
- 2 . 本書は、平成 1 7 年(度)の資料を主として収集し、平成 1 3 年(度)から平成 1 7 年(度)まで 5 ヶ年間の資料を主に比較対照のため掲げてありますが、資料の有無、統計表の型式等の理由により適宜伸縮したものもあります。
- 3 . 資料は主として、市役所各部課かい、市内官公署、団体および当課で直接収録したものであって、資料の出所は各統計表下部右欄に掲げてあります。
- 4 . 本表中の年次、年度、年月日は次のとおりです。

年 次	.....	暦年( 1 月 ~ 1 2 月)
年 度	.....	会計年度( 4 月 ~ 翌年 3 月)
年	.....	記載期日を現在とする。
調査年	.....	調査期日を現在とする。

- 5 . 単位はすべて表頭右欄外に注記したが、一見して明らかなものは省略しました。  
なお、単位未満は四捨五入してあるので総数とは必ずしも一致しない場合があります。
- 6 . 統計表中符号の用法は次のとおりです。

「 0 」	.....	単位未満
「 - 」	.....	皆無または該当数字のないもの
「 ... 」	.....	不詳
「 」	.....	該当数字はあるが発表をひかえたもの
「 」	.....	減少

# 目 次

	頁		頁
統計図表	1	31 労働力状態15歳以上人口	32
統計表	7	32 15歳以上人口と就業・非就業者数	32
<b>A 土地・気象</b>		33 住居の種類、住宅の所有関係別一般世帯数 (世帯人員)及び1世帯当たり室数(延べ面積)	34
1 市域の推移	8	34 住宅の建て方(4区分)、住宅の所有の関係(5区分) 別住宅に住む一般世帯数及び一般世帯人員	34
2 位置・面積・広ぼう・標高	8	35 通勤・通学者人口(藤枝市から県内・県外へ)	
3 地区別面積	8	-15歳以上 -	35
4 地質別面積	9	36 通勤・通学者人口(県内・県外から藤枝市へ)	
5 標高別面積	9	-15歳以上 -	35
6 用途別面積	9		
7 地目別面積	9		
8 主な山	9	<b>C 事業所(事業所・企業統計調査結果)</b>	
9 主な河川	10	37 調査年別・事業所数・従業者数	36
10 年別気象統計	10	38 調査年別・産業別事業所数・産業別従業者数	36
11 月別気象状況	11	39 経営組織別事業所数・従業者数	37
12 月別天候状況	11	40 地区別・経営組織別事業所数・従業者数	37
13 観測地別雨量状況	12	41 産業別・地区別事業所数	38
14 地震発生回数	12	42 産業別・地区別従業者数	38
15 静岡市駿河区曲金での観測	12	43 産業別・従業者規模別・事業所数・従業者数	38
<b>B 人口・世帯</b>		<b>D 商業(商業統計調査結果)</b>	
16 総人口(住民登録人口+外国人登録人口)	14	44 調査年別・商店数・従業者数・年間商品販売額	40
17 住民登録人口	14	45 産業分類別商店数の推移	40
18 外国人登録人口	16	46 産業分類別従業者数の推移	41
19 地区別年齢階層別人口(自治会・町内会)	16	47 産業分類別年間商品販売額の推移	41
20 地区別総人口(自治会・町内会)	17	48 地区別・産業中分類別商店数	42
21 年少・生産年齢・高齢人口の状況	18	49 地区別・産業中分類別従業者数	42
22 人口動態	18	50 従業者規模別商店数	44
23 婚姻	18	51 売場面積規模別商店数	44
24 離婚	18	52 年間商品販売規模別商店数	44
25 自治会・町内会別総人口	19	53 業態別・チェーン組織への加盟別の事業所数、 従業者数、年間商品販売額、商品手持額売場面積	45
26 大字別総人口	25	54 地区別・産業中分類別年間商品販売額	46
27 国勢調査の人口・世帯数	30	55 法人・個人別産業分類別商店数	46
28 人口集中地区(DID)人口・面積	30	56 産業小分類別商店数・従業者数・年間商品販売額	48
29 配偶関係・年齢・男女別15歳以上人口	31		
30 昼間人口	31		

	頁		頁
<b>E 工業（工業統計調査結果）</b>			
57 調査年別・事業所数・従業者数・製造品 出荷額等	50	82 各農産物の作付面積及び収穫量	71
58 地区別・事業所数・従業者数・製造品 出荷額等(3人以下の事業所を除く)	51	83 地区別水稲作付面積	75
59 従業者規模別・事業所数・従業者数・製造 品出荷額等(3人以下の事業所を除く)	51	84 水田転作実施面積	75
60 産業別・事業所数・従業者数・製造品出 荷額等(3人以下の事業所を除く)	51	85 地区別米穀出荷数量	76
61 地区別・産業別・事業所数・従業者数・ 製造品出荷額等(3人以下の事業所を除く)	52	86 作物別水田転作実施実績	76
62 従業者規模別、現金給与総額・原材料使 用額等・製造品出荷額等・在庫総額・生 産額・付加価値額・減価償却額(従業者 30人以上の事業所)	54	<b>G 教育</b>	
63 産業中分類別、現金給与総額・原材料使 用額等・製造品出荷額等・在庫総額・生 産額・付加価値額・減価償却額(従業者 30人以上の事業所)	54	87 小学校児童数・教員数等	78
		88 中学校生徒数・教員数等	78
		89 高等学校生徒数・教員数等	78
		90 幼稚園園児数・教職員数等	79
		91 小学校別児童数・教職員数等	79
		92 中学校別生徒数・教職員数等	80
		93 高等学校別生徒数・教職員数等	80
		94 幼稚園別園児数・教職員数等	81
		95 年次別・小学校別児童数	82
		96 年次別・中学校別生徒数	82
		97 年次別・高等学校別生徒数	82
		98 静岡大学農学部附属地域フィールド 科学教育研究センターの実習生・教職員数	82
		99 私立大学の学生数・教職員数等	83
<b>F 農業</b>		100 養護学校生徒数	83
64 専業・兼業別農家数	56	101 小学校学年別児童数	84
65 地区別、農地の移動及び転用	58	102 中学校学年別生徒数	84
66 地区別、農家世帯員数	59	103 小・中学校の児童・生徒の体位	86
67 地区別、年齢別農家世帯員数	59	104 中・高校生の進路状況	86
68 農業雇用労働の状況	59	105 中・高校卒業生の産業別就業状況	87
69 就業状態別農家世帯員数(16歳以上の人)	60	106 学校給食の状況	88
70 経営耕地面積	62	107 学校給食食品別残量	88
71 地区別、自家農業従事日数別の世帯数	64	108 学校給食栄養充足度	88
72 地区別、経営耕地規模別農家数	65	109 給食費の状況	88
73 保有山林規模別農家数	65	110 社会教育関係団体の状況	89
74 農産物販売金額規模別農家数	66	111 各種学級開設の状況	89
75 畜産状況	66	112 市民会館ホール利用状況	90
76 農用機械所有台数	66	113 文化センター利用状況	90
77 施設園芸農家数	68	114 公民館利用状況	92
78 農業産出額	69	115 社会体育施設利用状況	93
79 作物別農業産出額	69	116 スポーツ教室実施状況(体育協会主催)	96
80 主要農作物の作付栽培面積と収穫量	70	117 スポーツ教室実施状況(教育委員会主催)	96
81 耕地面積	70		

	頁		頁
118 学校体育施設利用状況 (一般社会教育利用団体件数)	97	150 テレビ受信契約数	116
119 スポーツ教室等実施状況(振興公社主催)	97	<b>K 消費</b>	
120 指定文化財・登録文化財	98	151 月別消費者物価指数	118
121 郷土博物館利用状況	99	152 消費者物価指数の県との比較(年平均)	122
122 郷土博物館収蔵資料数	99	153 消費者物価指数(年平均)	122
123 市民文化祭出品作品数	100	154 酒類消費数量	123
124 図書館蔵書数の推移	100	<b>L 社会福祉</b>	
125 図書館登録者数・実貸出者数・延貸出者数	100	155 民生委員・児童委員の相談・指導件数	124
126 図書貸出の状況	100	156 生活保護の状況	124
127 中高年齢労働者福祉センター「サンライフ 藤枝」利用状況	101	157 身体障害者援護状況	124
128 勤労青少年ホーム利用状況	102	158 身体障害者数	124
129 生涯学習センター利用状況	103	159 知的障害者数	125
<b>H 金融</b>		160 養護老人ホーム円月荘の状況	125
130 市内金融機関等の店舗数・局数	104	161 知的障害児通園施設あかしや学園の状況	126
131 市内金融機関等の預貯金高・貸出高	104	162 保育所の状況	126
132 農業制度資金利用状況	104	163 児童手当等受給者数	126
133 中小企業融資状況	105	164 児童福祉施設措置状況	127
<b>I 電気・ガス・水道</b>		165 家庭児童相談室の相談又は指導回数	127
134 電灯・電力供給状況	106	166 ふれあい広場数	127
135 都市ガス供給状況	106	167 献血の状況	128
136 上水道給水状況	108	168 一般福祉活動	128
137 有収水量の推移	108	169 募金の状況	128
138 公共下水道の状況	109	170 介護保険第1号被保険者の状況	129
139 排水設備工事・水洗便所等 改造資金融資斡旋の状況	109	171 要介護(要支援)認定者数	129
140 農業集落排水事業の状況	109	172 居宅介護(支援)サービス受給者数	130
141 排水設備工事の状況	109	173 施設介護サービス受給者数	130
<b>J 運輸・通信</b>		174 地区別、ひとりぐらし高齢者数	131
142 J R 東海藤枝駅利用状況	110	175 地区別高齢者サービス利用者数	131
143 島田～焼津間各駅乗車人員	110	176 老人クラブ状況	131
144 市内タクシー利用状況	110	177 高齢者世帯の年齢階層別・男女別状況	130
145 市内のバス利用状況	112	178 緊急措置事業の状況	132
146 自動車の保有台数	113	179 市民相談の受理状況	132
147 郵便施設の状況	114	180 市政相談	133
148 郵便物引受配達状況	114	181 国民年金加入者数	133
149 開通電話数の推移	116	182 国民年金給付状況(拠出制)	133
		183 福祉年金給付状況(無拠出制)	134
		184 国民健康保険被保険者世帯の推移	134
		185 医療費給付の状況	135

	頁		頁
<b>M 建設</b>		220 消防力の状況	154
186 土地区画整理事業	136	221 消防水利の状況	154
187 地籍調査実施状況	137	222 救急の状況	154
188 都市計画決定街路	138	223 火災発生状況	156
189 市内道路延長	139	224 出火原因別火災発生件数	156
190 橋梁の状況(市道関係)	139		
191 住宅地造成事業	140	<b>P 財政</b>	
192 都市公園・緑地	141	225 年度別一般会計	158
193 用途別建築確認申請数	143	226 一般会計款別当初予算	160
194 公営住宅の状況	143	227 一般会計款別決算	161
195 市営住宅一覽	143	228 国民健康保険事業特別会計	162
		229 簡易水道事業特別会計	162
<b>N 保健・衛生</b>		230 土地取得特別会計	162
196 医療施設の状況	144	231 公共下水道事業特別会計	164
197 医療従事者数	144	232 駐車場事業特別会計	164
198 市立病院の病床数	144	233 老人保健特別会計	164
199 市立病院の入院患者数・外来患者数	144	234 農業集落排水事業特別会計	166
200 死因別死亡者数	145	235 介護保険特別会計	166
201 乳児死亡数	145	236 水道事業会計決算額	168
202 伝染病患者発生状況	145	237 病院事業会計決算額	168
203 衛生関係店舗数	146	238 国民健康保険税の状況	168
204 結核健康診断の実施状況	146	239 市税の推移	168
205 予防接種実施状況	146	240 市税の収入額	169
206 志太・榛原救急医療センター利用状況	147	241 土地評価の状況	169
207 ごみの収集量の推移	148	242 地目別評価の状況	169
208 し尿収集量の推移	148	243 家屋評価の状況	170
209 し尿処理人口の推移	148	244 非木造家屋用途別の状況	170
210 畜犬状況	148	245 木造家屋用途別の状況	170
211 霊柩自動車使用状況	148	246 長期債現在高	171
212 公害苦情処理取扱件数	149	247 目的別長期債現在高	171
213 藤枝市環境保全資金貸付金利子補給金実績	149	248 借入先別長期債現在高	172
		249 市有財産	173
<b>O 警察・消防</b>		250 財産管理	173
214 犯罪発生の状況	150		
215 交通事故の発生状況	150	<b>Q 議会・選挙</b>	
216 市町別事故発生状況	151	251 市議会開催状況及び議案等件数	174
217 藤枝市の地区別事故発生状況	151	252 選挙執行状況	174
218 第1当事者の原因別人身事故件数	152	253 投票区別選挙人名簿登録者数	175
219 第1当事者の車種別人身事故状況	153		

## 頁

### R 行政

254 藤枝市行政組織機構	176
255 市の職員数	178

### S その他

256 自治会名・町内会名	179
257 自治会・町内会数等	180
258 県内各市町の状況	181
259 公共施設・団体等	185



# 統計図表

第1図 市域の移り変わり

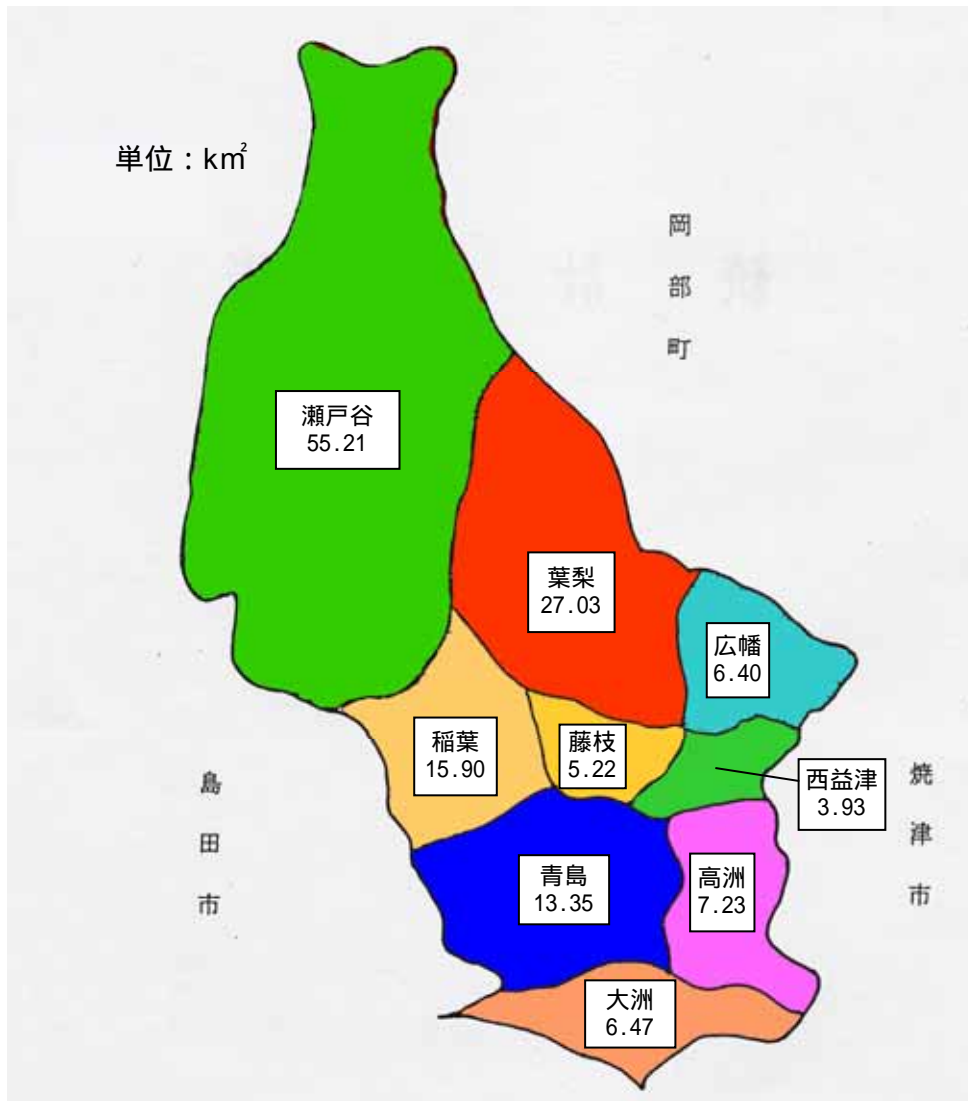

(注) 各地区の面積は、合併・編入申請書による按分

合併年月日	
昭和29年3月31日市制施行	藤枝・西益津・青島・葉梨・高洲・大洲・稲葉
昭和30年2月25日編入	瀬戸谷
昭和32年4月1日編入	広幡

## 第2図 藤枝市中央消防署 気温・降水量

(平成18年)

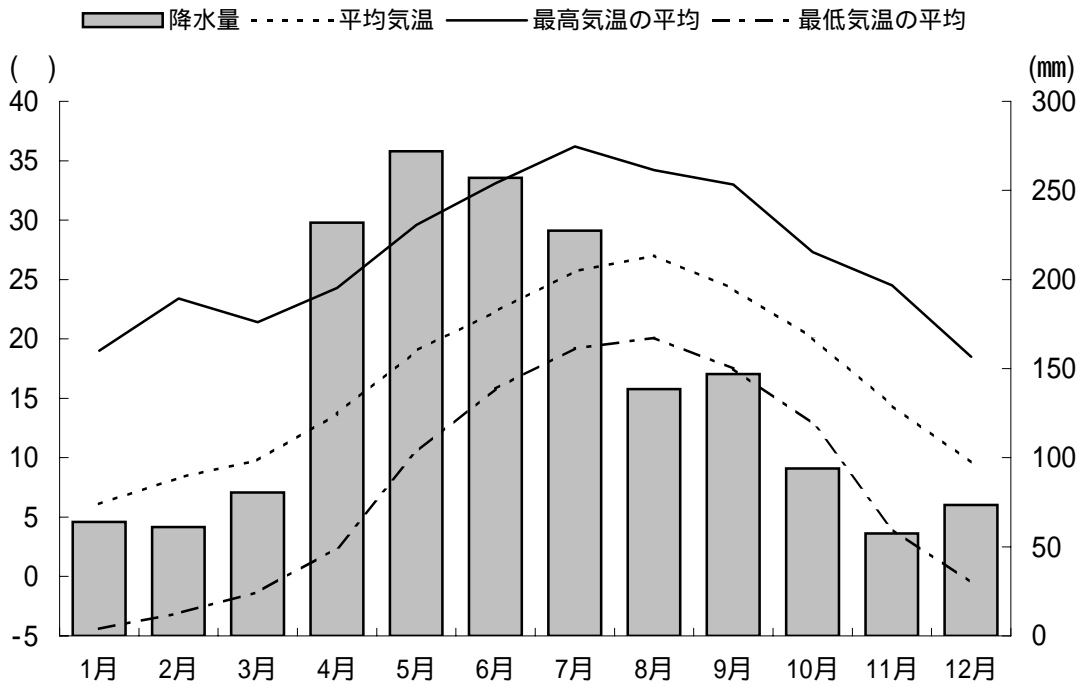

## 第3図 人口の推移(国勢調査結果)

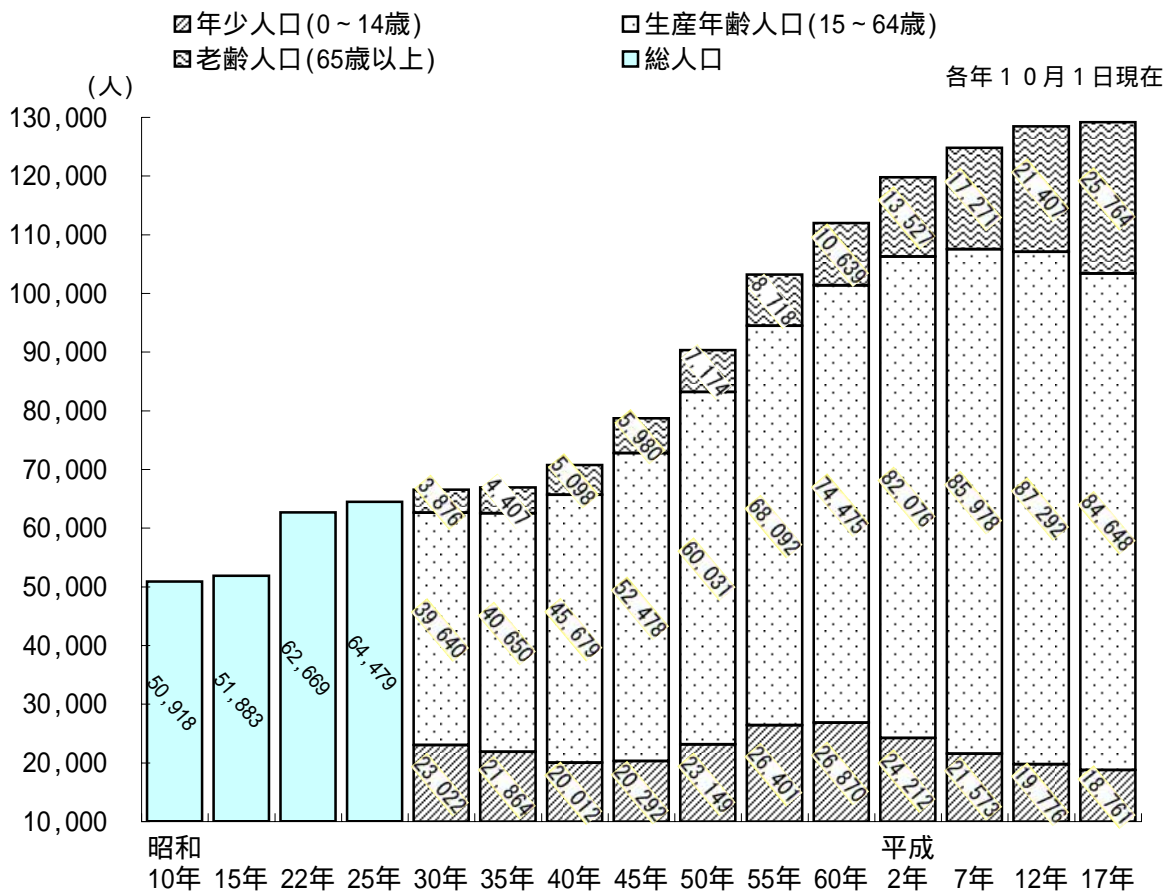

昭和25年以前は、年少・生産年齢・高齢人口別の集計はしていない。

第4図 年齢別人口ピラミッド

平成18年3月31日現在

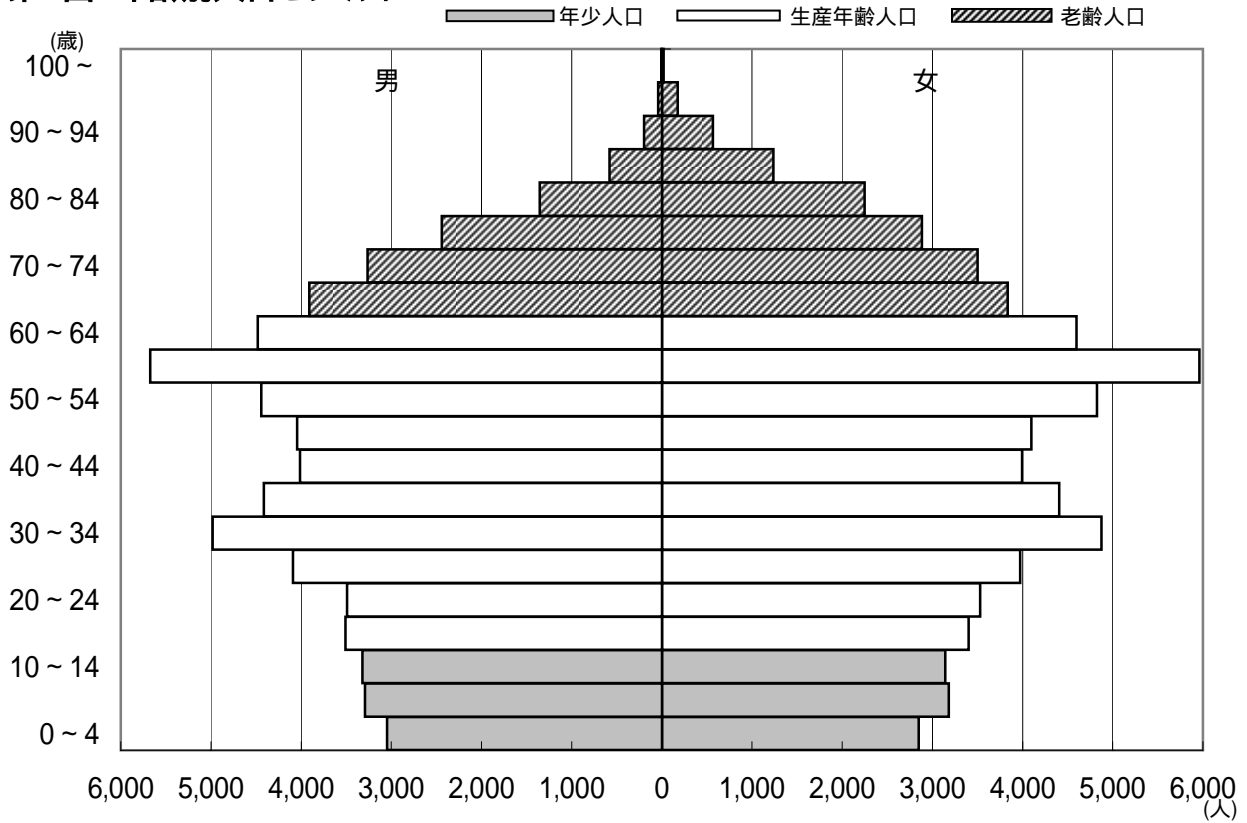

第5図 商業構成比(平成14年)

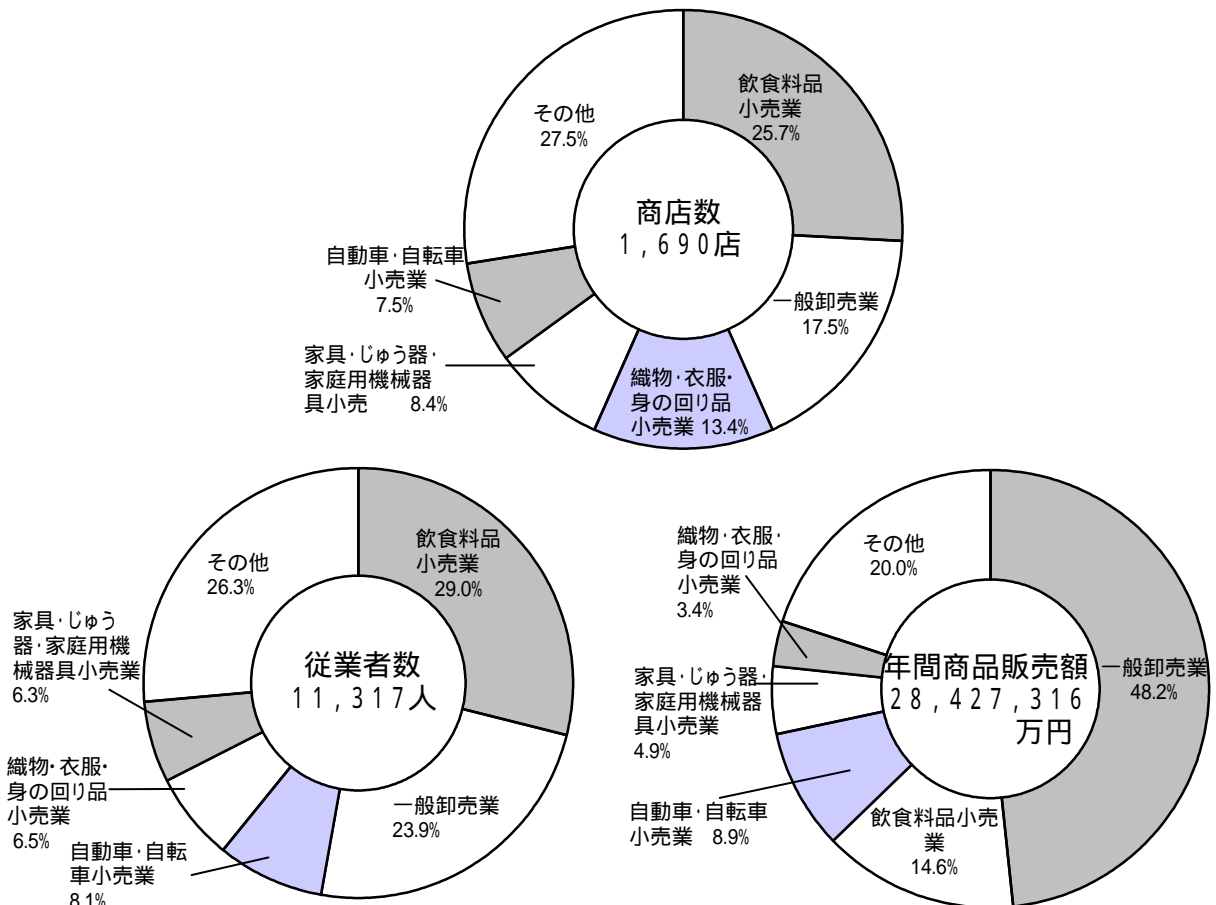

## 第6図 工業の構成比 (平成17年)

(注) 従業員4人以上の事業所

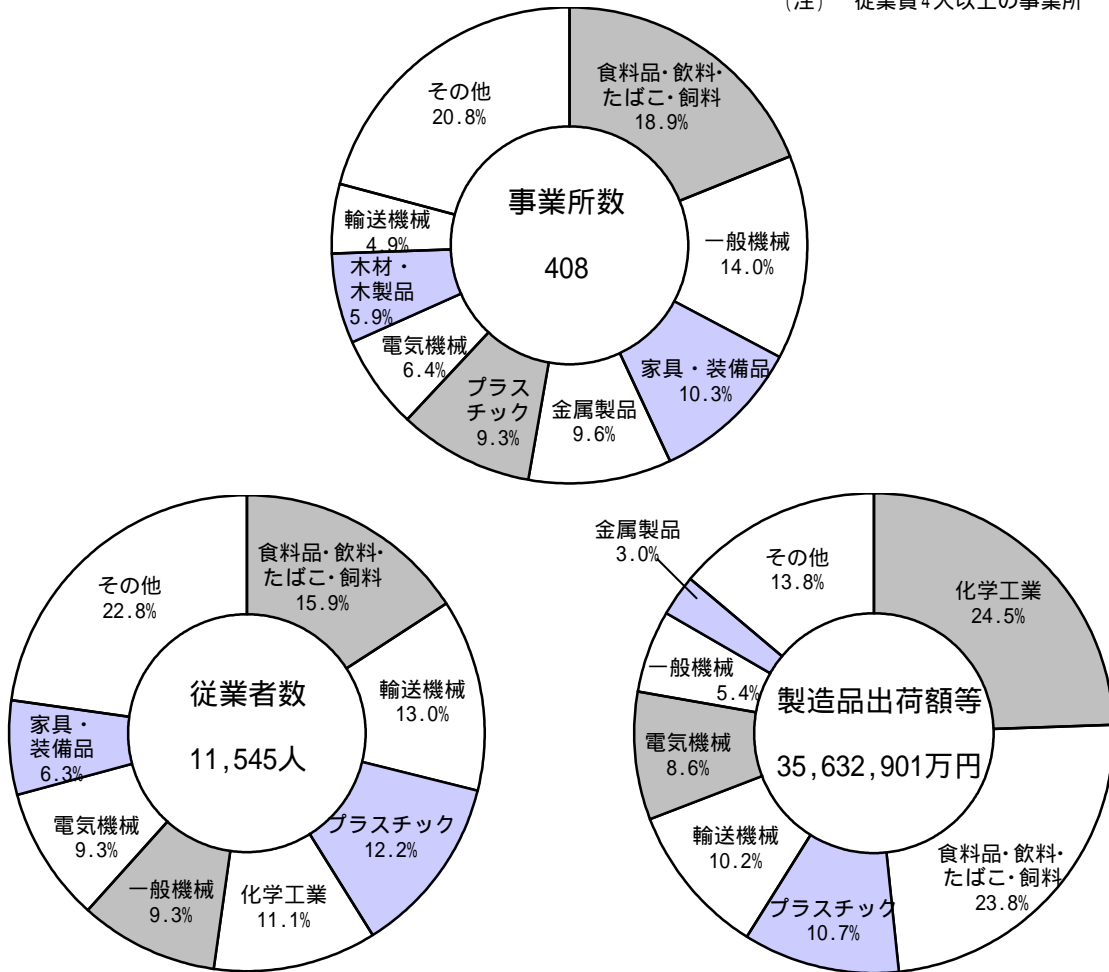

## 第7図 農家数の推移 (各年2月1日現在)

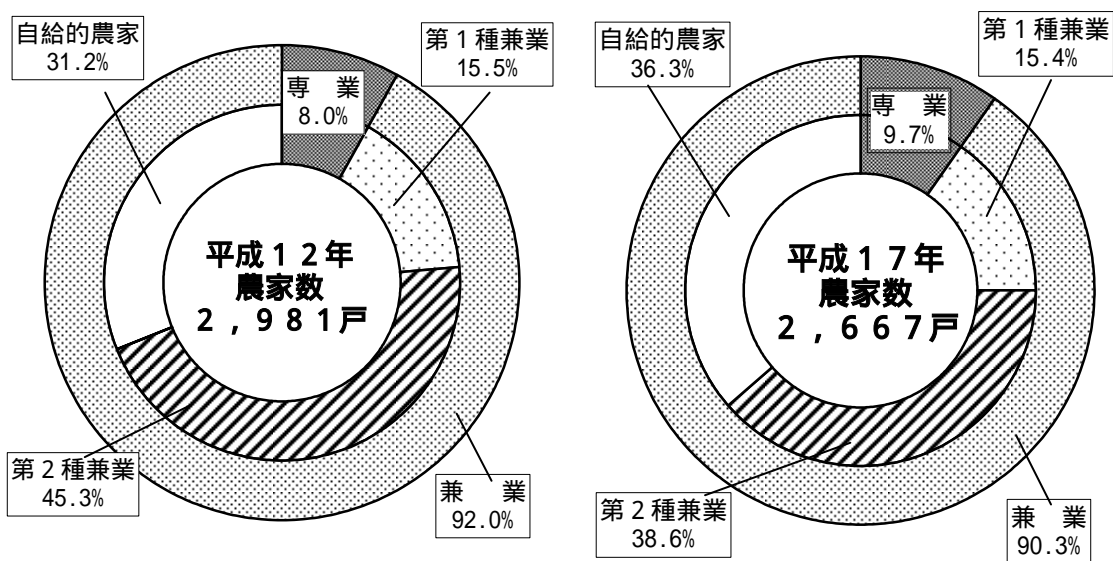

(平成12年農林業センサスより)

(平成17年農林業センサスより)

(注) 第1種兼業は農業収入が主、第2種兼業は農業以外の収入が主である。

**第8図 農業産出額の構成比**  
(関東農政局藤枝統計・情報センター)

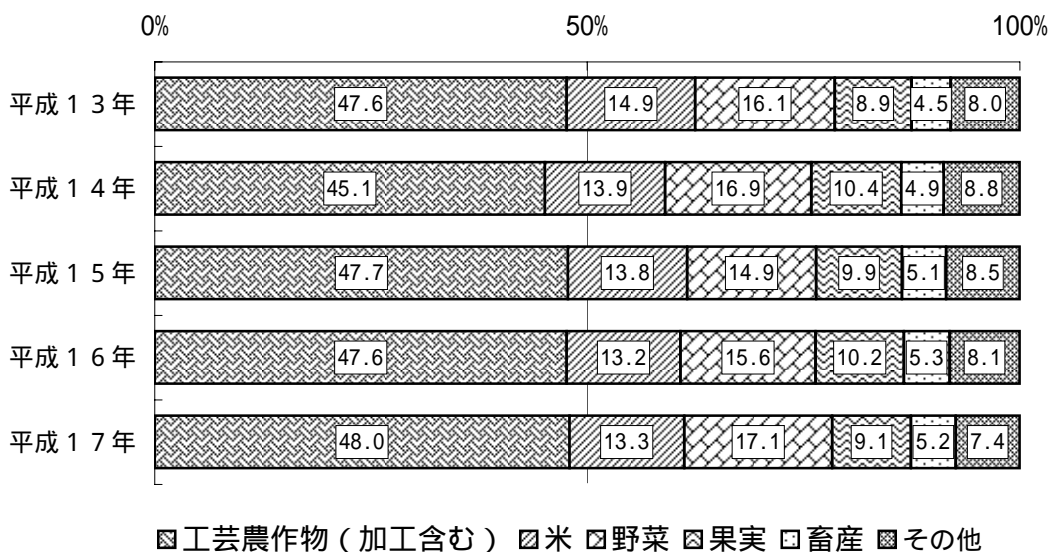

**第9図 市の一般会計決算額(歳出)**

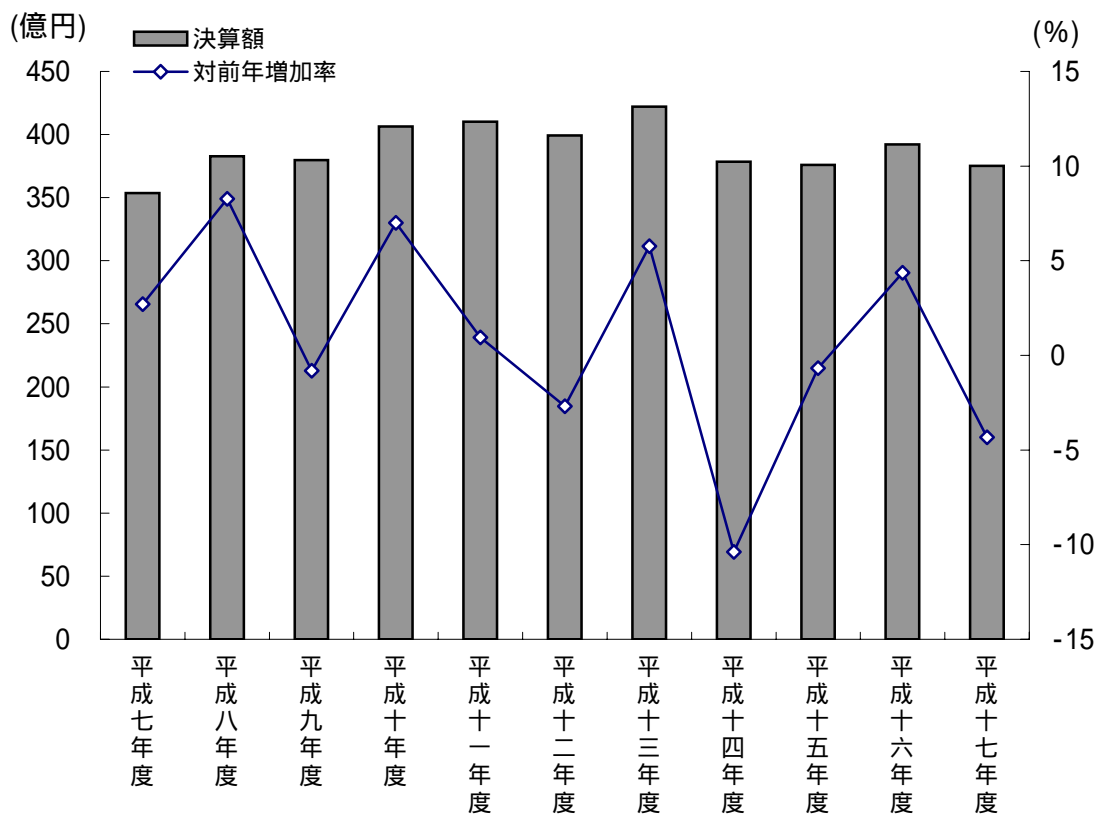

# 統計表

## A 土 地 ・ 気 象

### 1 . 市域の推移

合併・編入年月日	合併・編入の状況	区域名	面積	人口	世帯数
昭和29年1月1日	志太郡藤枝町と西益津村を合併し、藤枝町を置く。	藤 枝 町 西 益 津 村	5.30 k m <sup>2</sup> 4.90	15,290 人 5,193	2,843 世帯 897
昭和29年3月31日	志太郡藤枝町大字大覚寺上及び大覚寺下の区域を焼津市に編入	大覚寺上・下	0.90	517	84
昭和29年3月31日	志太郡藤枝町、青島町、葉梨村、高洲村、大洲村及び稲葉村を合併して市制施行	藤 枝 町 青 島 町 葉 梨 村 高 洲 村 大 洲 村 稲 葉 村 計	9.30 13.40 27.20 7.20 6.50 16.00 79.60	20,306 15,580 6,560 5,525 4,608 3,842 56,421	3,754 2,793 977 871 743 582 9,720
昭和30年2月25日	志太郡瀬戸谷村を藤枝市に編入	瀬戸谷村	55.60	5,303	855
昭和32年4月1日	志太郡広幡村大字越後島の区域を焼津市に編入	越 後 島	0.71	566	102
昭和32年4月1日	志太郡広幡村を藤枝市に編入	広 幡 村	6.16	4,561	753

(注) 面積・人口・世帯数については、合併・編入申請書による数値である。

### 2 . 位置・面積・広ぼう・標高

位 置	東 経	138 ° 15' 28''	〔参考〕 昭和35年10月1日調査
	北 緯	34 ° 52' 03'' (市役所)	
面 積	140.74 k m <sup>2</sup>		昭和63年10月1日調査
広 ぼう	東 西	13.3 k m	140.73 k m <sup>2</sup>
	南 北	22.2 k m	
標 高	22.65 m (市役所)		

(注) ・面積は国土地理院による全国都道府県市区町村別面積調の数値である。  
 ・位置情報は、平成14年4月1日測量法改正に伴い世界測地系を参照

### 3 . 地区別面積 ( 全国都道府県市区町村別面積調による面積 )

単位：k m<sup>2</sup>

総数	瀬戸谷	稲葉	葉梨	広幡	西益津	藤枝	青島	高洲	大洲
140.74	55.21	15.90	27.03	6.40	3.93	5.22	13.35	7.23	6.47
100.0%	39.2%	11.3%	19.2%	4.6%	2.8%	3.7%	9.5%	5.1%	4.6%

(注) 国土地理院測量成果の広告による面積を、合併・編入申請書の数値により按分。



#### 4. 地質別面積

単位：k m<sup>2</sup>

総数	三倉層	古代三記層	第三紀中新層	沖積層	蛇紋岩	石灰岩
140.74	32.11	42.78	18.15	44.98	1.60	1.12

#### 5. 標高別面積

単位：k m<sup>2</sup>

総数	50m未満	50～200m	200～500m	500m以上
140.74	47.41	41.38	39.57	12.38

#### 6. 用途別面積

平成18年4月1日現在 単位：k m<sup>2</sup>

市全体の面積	市街化区域						
	第1種低層住居専用地域	第2種低層住居専用地域	第1種中高層住居専用地域	第2種中高層住居専用地域	第1種住居地域	第2種住居地域	
140.74	18.511	3.526	0.088	0.967	4.390	2.390	1.150

市街化区域						市街化調整区域	都市計画区域外
準住居地域	近隣商業地域	商業地域	準工業地域	工業地域	工業専用地域		
0.900	0.800	0.530	1.720	0.430	1.620	72.0150	50.22

資料/都市計画課

#### 7. 地目別面積

各年1月1日現在 単位：k m<sup>2</sup>

年次	区分	総数	地目							
			田	畑	宅地	山林	原野	雑種地	池沼	その他
平成14年		140.740	11.757	19.545	17.532	59.335	2.170	3.816	0.148	26.437
15		140.740	11.580	19.429	17.722	58.765	2.151	3.809	0.148	27.136
16		140.740	11.462	19.501	17.814	57.919	2.135	3.690	0.147	28.072
17		140.740	11.321	19.475	17.873	57.773	2.165	3.670	0.147	28.316
18		140.740	11.166	19.474	17.963	57.716	2.164	3.707	0.147	28.403

資料/課税課

#### 8. 主な山

名称	標高
高根山	871.0 m
菩提山	691.0
高尾山	675.1
椿山	484.4
烏帽子形山	392.7
城山	380.5
天王山	350.5
経塚山	245.3
潮山	204.0

資料/都市計画課

「国土地理院発行1/25,000地形図」より判読。

9. 主な河川

平成19年3月1日現在

河川名		全延長
大井川水系	大井川	168.29 km
	大久保川	4.50
瀬戸川水系	瀬戸川	26.38
	朝比奈川	25.50
	葉梨川	13.10
	内瀬戸谷川	6.10
	谷稲葉川	3.40
	滝沢川	5.21
	市場川	1.16
	滝之谷川	3.15
栃山川水系	栃山川	13.60
	木屋川	10.00
	東光寺谷川	6.15

(注) 市内を流れる2級河川以上

資料/建設管理課

「静岡県河川指定調査」より

10. 年別気象統計

各年

区分 年別	気温(°C)			雨量(mm)			天気(日)				
	平均	最高(月)	最低(月)	合計	最大(月)	最小(月)	快晴	晴	曇	雨	雪
平成3年	17.25	40.5(7)	-3.0(2)	2,364.5	487.5(9)	52.5(12)	4	169	131	61	-
4	16.34	36.6(9)	-3.0(2)	1,956.0	290.5(6)	31.5(2)	15	171	70	110	-
5	16.54	34.0(7)	-4.0(2)	2,200.0	461.5(7)	88.5(3)	10	178	128	49	-
6	16.91	38.4(8)	-2.7(2)	1,574.5	320.5(9)	21.0(12)	12	190	122	41	-
7	16.00	37.8(8)	-4.3(2)	1,597.0	323.0(5)	7.5(12)	8	208	104	45	-
8	15.90	36.8(8)	-5.1(2)	1,617.0	277.0(3)	37.0(4)	13	173	135	44	1
9	16.63	37.5(8)	-4.9(2)	1,674.0	297.5(4)	16.5(1)	3	189	121	52	-
10	17.20	37.2(8)	-3.8(1)	3,047.5	503.0(9)	5.5(11)	2	155	151	57	-
11	17.10	34.9(8)	-4.1(2)	1,977.0	296.0(6)	2.5(12)	4	189	127	45	-
12	17.10	40.1(9)	-3.9(1)	1,908.5	418.5(6)	18.5(12)	-	212	116	38	-
13	16.70	38.8(7)	-3.4(1)	1,841.0	423.0(9)	44.0(12)	-	214	120	31	-
14	16.70	38.6(8)	-2.1(2)	1,673.0	297.5(7)	20.0(11)	-	186	109	58	-
15	16.90	35.7(8)	-3.2(1)	2,645.0	706.0(8)	26.5(12)	1	169	134	61	-
16	17.90	37.5(7)	-2.9(1)	2,548.0	735.5(10)	22.0(1)	-	210	116	39	-
17	17.20	36.5(8)	-4.1(12)	1,426.5	315.5(7)	0(12)	-	199	76	90	-
18	16.70	36.2(7)	-4.4(1)	1,740.5	272.0(5)	57.5(11)	-	185	127	53	-

(注) 藤枝市中央消防署での観測値

資料/藤枝市消防本部

11. 月別気象状況

平成18年

月別		1	2	3	4	5	6	7	8	9	10	11	12	計
風速	最大瞬間	9.5	6.7	10.5	12.0	8.9	8.6	6.8	12.8	13.8	12.4	18.6	18.6	
	平均	0.8	0.8	0.8	0.8	0.9	0.6	0.7	0.4	0.4	0.3	0.2	0.1	
m/s														
湿度	最低	18.5	19.4	20.9	15.6	29.1	33.5	44.7	39.5	36.6	30.7	50.1	48.3	
	平均	64.6	62.3	62.6	68.7	78.9	82.6	67.7	80.6	77.6	78.1	75.1	71.2	
%														
気温	最高	19.0	23.4	21.4	24.3	29.6	33.1	36.2	34.2	33.0	27.3	24.5	18.5	
	最低	-4.4	-3.1	-1.3	2.4	10.5	15.8	19.2	20.1	17.5	12.9	4.0	-0.5	
	平均	6.1	8.3	9.8	13.7	19.0	22.3	25.7	27.0	24.2	20.1	14.4	9.6	
気圧	最高	1024.3	1025.4	1021.9	1021.0	1010.4	1012.6	1013.2	1014.6	1016.2	1019.5	1024.5	1027.4	
	最低	991.7	996.8	989.3	985.9	992.4	988.1	994.4	997.5	995.4	982.4	993.6	986.6	
	平均	1011.6	1013.4	1006.8	1006.3	1020.7	1005.7	1004.5	1006.1	1007.8	1009.8	1010.3	1013.4	
hPa														
雨量	総雨量	64.0	61.0	80.5	232.0	272.0	257.0	227.5	138.5	147.0	94.0	57.5	73.5	1704.5
	1日最高	41.0	45.0	30.0	82.5	76.5	93.5	50.0	76.5	49.0	22.0	17.5	52.0	
	時間最高	8.5	12.5	6.5	17.0	23.0	19.5	21.5	19.0	20.0	6.0	7.5	13.0	
mm														

(注) 藤枝市中央消防署での観測値

資料/藤枝市消防本部

12. 月別天候状況

(正午)平成18年

単位：日

月別		合計	1	2	3	4	5	6	7	8	9	10	11	12
晴		185	18	12	17	11	11	12	11	20	14	21	18	20
曇		127	10	13	10	14	13	13	12	9	12	3	10	8
雨		53	3	3	4	5	7	5	8	2	4	7	2	3
雪		0	0	0	0	0	0	0	0	0	0	0	0	0

雨記録日	132	9	7	10	13	14	12	19	8	12	12	10	6
------	-----	---	---	----	----	----	----	----	---	----	----	----	---

雨量記録日とは、一日を通じて0.5mm以上の雨量があった日をいう。天候を決める基準が正午であるため数字は再掲である。

(注) 藤枝市中央消防署での観測値

資料/藤枝市消防本部

13. 観測地別雨量状況

平成18年 単位：mm

観測値	区分	月別												
		計	1	2	3	4	5	6	7	8	9	10	11	12
東消防署	総雨量	1665.5	72.0	176.5	87.0	215.0	197.0	132.5	246.5	151.5	160.5	107.0	43.5	76.5
	一日の最高		47.0	74.5	31.5	71.5	72.0	42.0	51.0	72.0	57.0	27.0	8.0	51.0
	一時間最高		9.0	21.0	8.5	10.0	13.5	12.5	23.5	20.5	22.5	7.0	3.0	14.5

(注) 藤枝市東消防署での観測値

資料/藤枝市消防本部

14. 地震発生回数

各年 単位：回

年次	区分	有感地震回数	震度									
			1	2	3	4	5弱	5強	6弱	6強	7	
平成16年		8	5	3	-	-	-	-	-	-	-	-
17		2	1	1	-	-	-	-	-	-	-	-
18		1	1									

(注) 藤枝市岡出山での観測値

資料/静岡地方気象台

15. 静岡市駿河区曲金での観測

(1) 気温

平成18年 単位：

項目	月別	平成18年												
		平均	1	2	3	4	5	6	7	8	9	10	11	12
平均気温		16.7	6.2	8.2	10.0	13.9	18.8	22.1	25.4	26.8	24.2	20.0	14.5	9.7
最高気温の平均		20.9	10.7	12.7	15.1	18.1	22.8	25.9	29.1	30.6	28.2	24.3	18.9	14.0
最低気温の平均		12.9	1.9	3.9	5.1	9.8	15.1	19.3	22.8	24.0	20.7	16.3	10.1	5.6

(注) 静岡市駿河区曲金での観測値

資料/静岡地方気象台

(2) 月別平均湿度

平成18年 単位：%

平均	1	2	3	4	5	6	7	8	9	10	11	12
71	60	61	59	66	77	80	83	79	74	75	71	66

(注) 静岡市駿河区曲金での観測値

資料/静岡地方気象台

(3) 月別降水量

平成18年 単位：mm

合計	1	2	3	4	5	6	7	8	9	10	11	12
2087.0	82.5	206.5	128.0	220.0	264.0	297.0	228.0	184.5	186.0	119.0	79.0	92.5

(注) 静岡市駿河区曲金での観測値

資料/静岡地方気象台

(4) 月別最多風向

平成18年 単位：16方位

1	2	3	4	5	6	7	8	9	10	11	12
北東	北東	西北西	西北西	北東	南	南	南	東北東	北西	西北西	西北西

(注) 静岡市駿河区曲金での観測値

資料/静岡地方気象台

(5) 月別天気日数

平成18年 単位：日

項目	月別	合計	平成18年											
			1	2	3	4	5	6	7	8	9	10	11	12
快晴		38	6	7	6	3	1	0	0	1	0	2	4	8
晴		152	14	10	14	13	7	8	7	12	18	19	14	16
曇		175	11	11	11	14	23	22	24	18	12	10	12	7
雨		114	7	9	9	9	16	10	13	8	9	9	9	6

(注) 静岡市駿河区曲金での観測値

資料/静岡地方気象台

- 快晴 雲量が1.5以下の日数
- 晴 雲量が1.5～8.4の日数
- 曇 雲量が8.5以上の日数（1.0mm以下の降水があった日も含む）
- 雨 1.0mm以上の降水日数

(6) 地震発生回数

単位：回

区分 年次	有感地震 回数	震 度									
		1	2	3	4	5弱	5強	6弱	6強	7	
平成14年	6	5	1								
15年	8	7	1								
16年	12	9	3								
17年	13	11	2								
18年	7	5	2								

(注) 静岡市駿河区曲金での観測値

資料/静岡地方気象台

## B 人 口 ・ 世 帯

16 . 総人口 ( 住民登録人口 + 外国人登録人口 )

各年 3 月 31 日現在

区分 年	人 口			世帯数	対前年 人 口 増加数	対前年 人 口 増加率	男女比 (女=100)	人口密 度 (人 / k m <sup>2</sup> )	世帯人 員 (1世帯当たり)
	計	男	女						
平成3年	121,799	59,627	62,172	34,105	1,477	1.2	95.9	865	3.6
4	123,213	60,313	62,900	34,955	1,414	1.2	95.9	875	3.5
5	124,185	60,843	63,342	35,705	972	0.8	96.1	882	3.5
6	125,184	61,304	63,880	36,491	999	0.8	96.0	889	3.4
7	126,356	61,798	64,558	37,390	1,172	0.9	95.7	898	3.4
8	127,425	62,364	65,061	38,270	1,069	0.8	95.9	905	3.3
9	128,541	62,913	65,628	39,098	1,116	0.9	95.9	913	3.3
10	128,996	63,122	65,874	39,878	455	0.4	95.8	917	3.2
11	129,582	63,419	66,163	40,645	586	0.5	95.9	921	3.2
12	130,253	63,706	66,547	41,391	671	0.5	95.7	925	3.1
13	130,581	63,887	66,694	42,064	328	0.3	95.8	928	3.1
14	131,107	64,222	66,885	42,918	526	0.4	96.0	932	3.1
15	131,360	64,388	66,972	43,577	253	0.2	96.1	933	3.0
16	131,467	64,379	67,088	44,283	107	0.1	96.0	934	3.0
17	131,600	64,395	67,205	44,843	133	0.1	95.8	935	2.9
18	131,890	64,588	67,302	45,316	290	0.2	96.0	937	2.9

資料 / 総務課

17 . 住民登録人口

各年 3 月 31 日現在

区分 年	人 口			世帯数	対前年 人 口 増加数	対前年 人 口 増加率	人口密 度 (人 / k m <sup>2</sup> )	世帯人 員 (1世帯当たり)
	計	男	女					
昭和29年	57,131	27,636	29,495	9,790	-	- %	716	5.8
30	62,798	30,218	32,580	10,575	5,667	9.9	464	5.9
31	62,629	30,460	32,169	10,717	169	0.3	462	5.8
32	67,595	32,803	34,792	11,486	4,966	7.9	476	5.9
33	67,784	33,016	34,768	11,764	189	0.3	477	5.8
34	68,182	33,235	34,947	11,985	398	0.6	480	5.7
35	68,246	33,221	35,025	12,160	64	0.1	481	5.6
36	68,354	33,251	35,103	12,307	108	0.2	481	5.6
37	68,259	33,198	35,061	12,570	95	0.1	481	5.4
38	68,416	33,277	35,139	12,911	157	0.2	482	5.3
39	69,766	33,931	35,835	13,656	1,350	2.0	491	5.1
40	70,785	34,440	36,345	14,285	1,019	1.5	499	5.0
41	72,039	35,188	36,851	14,920	1,254	1.8	507	4.8
42	74,128	36,189	37,939	15,986	2,089	2.9	522	4.6
43	76,407	37,344	39,063	16,838	2,279	3.1	538	4.5
44	78,153	38,290	39,863	17,371	1,746	2.3	550	4.5
45	79,187	38,746	40,441	17,711	1,034	1.3	558	4.5
46	80,808	39,408	41,400	18,428	1,621	2.0	569	4.4
47	82,098	40,088	42,010	19,137	1,290	1.6	578	4.3
48	84,317	41,312	43,005	19,930	2,219	2.7	594	4.2

年	区分	人口			世帯数	対前年 人口増加数	対前年 人口増加率	人口密度 (人/ km <sup>2</sup> )	世帯人員 (1世帯当たり)
		計	男	女					
昭和49年		86,860	42,544	44,316	21,075	2,543	3.0	612	4.1
50		89,829	44,104	45,725	22,195	2,969	3.4	633	4.0
51		92,936	45,511	47,425	23,517	3,107	3.5	655	4.0
52		96,014	46,970	49,044	24,443	3,078	3.3	676	3.9
53		98,446	48,200	50,246	25,091	2,432	2.5	693	3.9
54		100,879	49,409	51,470	25,795	2,433	2.5	711	3.9
55		102,933	50,459	52,474	26,281	2,054	2.0	725	3.9
56		105,412	51,704	53,708	27,091	2,479	2.4	742	3.9
57		107,316	52,641	54,675	27,821	1,904	1.8	756	3.9
58		108,533	53,282	55,251	28,332	1,217	1.1	764	3.8
59		110,074	54,070	56,004	28,904	1,541	1.4	775	3.8
60		111,750	54,879	56,871	29,537	1,676	1.5	787	3.8
61		113,502	55,647	57,855	30,256	1,752	1.6	799	3.8
62		115,258	56,449	58,809	30,884	1,756	1.5	812	3.7
63		116,874	57,208	59,666	31,564	1,616	1.4	823	3.7
平成元年		118,589	57,984	60,605	32,370	1,715	1.4	835	3.7
2		120,054	58,731	61,323	33,075	1,465	1.2	853	3.6
3		121,292	59,345	61,947	33,804	1,238	1.0	862	3.6
4		122,374	59,858	62,516	34,462	1,082	0.9	870	3.6
5		123,363	60,397	62,966	35,221	989	0.8	877	3.5
6		124,474	60,922	63,552	36,069	1,111	0.9	884	3.5
7		125,619	61,432	64,187	36,956	1,145	0.9	893	3.4
8		126,620	61,936	64,684	37,815	1,001	0.8	900	3.3
9		127,691	62,465	65,226	38,633	1,071	0.8	907	3.3
10		128,118	62,677	65,441	39,434	427	0.3	910	3.2
11		128,626	62,939	65,687	40,156	508	0.4	914	3.2
12		129,295	63,250	66,045	40,932	669	0.5	919	3.2
13		129,590	63,420	66,170	41,581	295	0.2	921	3.1
14		130,042	63,717	66,325	42,391	452	0.3	924	3.1
15		130,280	63,907	66,373	43,061	238	0.2	926	3.0
16		130,258	63,883	66,375	43,667	22	0.0	926	3.0
17		130,348	63,881	66,467	44,219	90	0.1	926	2.9
18		130,717	64,035	66,682	44,793	369	0.3	929	2.9

(注) 外国人は含まない。また、29年は瀬戸谷、広幡地区を、30・31年は広幡地区を除く 資料/総務課

18. 外国人登録人口

平成18年3月31日現在

(1) 外国人登録人口(総数) 各年3月31日現在

区分 年	人 口			世帯数
	計	男	女	
平成元年	187	93	94	77
2	268	130	138	141
3	507	282	225	301
4	839	455	384	493
5	822	446	376	484
6	710	382	328	422
7	737	366	371	434
8	805	428	377	455
9	850	448	402	465
10	878	445	433	444
11	956	480	476	489
12	958	456	502	459
13	991	467	524	483
14	1,065	505	560	527
15	1,080	481	599	516
16	1,209	496	713	616
17	1,252	514	738	624
18	1,173	553	620	523

資料/市民課

(2) 外国人登録人口(国籍別)

国 籍	計	男	女
ブラジル	343	171	172
韓国	87	42	45
フィリピン	145	14	131
中国	234	128	106
ペルー	158	86	72
朝鮮	15	7	8
インドネシア	21	19	2
アメリカ	14	11	3
アルゼンチン	20	12	8
タイ	16	4	12
マレーシア	6	4	2
イギリス	4	0	4
オーストラリア	4	2	2
カナダ	9	5	4
ニュージーランド	4	1	3
パキスタン	4	4	0
コロンビア	49	28	21
ボリヴィア	1	0	1
バングラディッシュ	6	5	1
スリランカ	4	3	1
その他	29	7	22
合計	1,173	553	620

資料/市民課

19. 地区別年齢階層別人口(自治会・町内会)

(単位:人) 平成18年3月31日現在

地区 年齢	総数	瀬戸谷	稲葉	葉梨	広幡	西益津	藤枝	青島	高洲	大洲
総数(歳)	131,890	2,907	3,368	12,391	8,148	10,222	22,712	39,287	23,310	9,545
0~4	5,893	62	118	527	344	430	807	1,972	1,244	389
5~9	6,475	85	171	575	355	533	987	2,052	1,206	511
10~14	6,461	130	186	652	376	472	1,103	1,881	1,197	464
15~19	6,910	166	204	706	460	495	1,160	2,049	1,149	521
20~24	7,018	162	198	698	507	530	1,189	2,030	1,177	527
25~29	8,066	144	184	734	556	603	1,199	2,528	1,523	595
30~34	9,856	112	168	857	560	796	1,456	3,234	2,024	649
35~39	8,822	116	218	758	512	673	1,357	2,908	1,708	572
40~44	8,009	174	209	762	422	486	1,287	2,624	1,428	617
45~49	8,142	213	214	823	480	549	1,385	2,492	1,409	577
50~54	9,266	242	265	1,021	590	662	1,631	2,622	1,525	708
55~59	11,632	240	271	1,142	803	1,061	2,031	3,083	2,080	921
60~64	9,080	175	202	764	580	850	1,754	2,506	1,595	654
65~69	7,745	192	210	633	483	672	1,600	2,107	1,302	546
70~74	6,765	203	186	592	410	536	1,389	1,919	1,021	509
75~79	5,324	210	173	473	328	400	1,056	1,507	822	355
80~84	3,604	169	99	367	213	272	709	1,022	487	266
85~89	1,817	68	60	187	110	130	388	490	280	104
90~94	764	36	23	83	40	56	169	204	105	48
95~99	218	7	8	32	17	15	50	53	25	11
100~104	23	1	1	5	2	1	5	4	3	1

(注) 数値は外国人も含む。

資料/総務課



## 20. 地区別総人口（自治会・町内会）

（単位：人）

各年3月31日現在

区分		年				
		平成14年	15年	16年	17年	18年
総 数	計	131,107	131,360	131,467	131,600	131,890
	男	64,222	64,388	64,379	64,395	64,588
	女	66,885	66,972	67,088	67,205	67,302
	世帯数	42,918	43,577	44,283	44,843	45,316
瀬 戸 谷	計	3,129	3,067	3,022	2,964	2,907
	男	1,509	1,487	1,463	1,421	1,392
	女	1,620	1,580	1,559	1,543	1,515
	世帯数	780	786	785	790	795
稲 葉	計	3,490	3,452	3,446	3,359	3,368
	男	1,691	1,667	1,659	1,639	1,642
	女	1,799	1,785	1,787	1,720	1,726
	世帯数	935	944	966	938	941
葉 梨	計	12,439	12,423	12,461	12,457	12,391
	男	6,158	6,131	6,129	6,134	6,139
	女	6,281	6,292	6,332	6,323	6,252
	世帯数	3,855	3,890	3,987	4,025	4,054
広 幡	計	8,222	8,134	8,129	8,102	8,148
	男	4,059	4,058	4,066	4,044	4,050
	女	4,163	4,076	4,063	4,058	4,098
	世帯数	2,511	2,523	2,556	2,599	2,647
西 益 津	計	10,220	10,233	10,166	10,146	10,222
	男	5,012	5,028	5,012	4,991	5,032
	女	5,208	5,205	5,154	5,155	5,190
	世帯数	3,313	3,367	3,423	3,436	3,504
藤 枝	計	23,114	23,053	22,917	22,874	22,712
	男	11,175	11,135	11,030	11,006	10,938
	女	11,939	11,918	11,887	11,868	11,774
	世帯数	7,656	7,732	7,790	7,910	7,916
青 島	計	38,345	38,516	38,694	39,044	39,287
	男	18,823	18,893	18,958	19,089	19,225
	女	19,522	19,623	19,736	19,955	20,062
	世帯数	13,259	13,521	13,769	14,051	14,197
高 洲	計	22,713	23,030	23,061	23,098	23,310
	男	11,162	11,329	11,338	11,337	11,461
	女	11,551	11,701	11,723	11,761	11,849
	世帯数	7,653	7,829	7,929	8,020	8,163
大 洲	計	9,435	9,452	9,571	9,556	9,545
	男	4,633	4,660	4,724	4,734	4,709
	女	4,802	4,792	4,847	4,822	4,836
	世帯数	2,956	2,985	3,078	3,074	3,099

（注）外国人も含む。

資料 / 総務課

21. 年少・生産年齢・老齢人口の状況

(単位:人) 平成18年3月31日現在

地区 年齢	総数	瀬戸谷	稲葉	葉梨	広幡	西益津	藤枝	青島	高洲	大洲
総数	#####	2,907	3,368	12,391	8,148	10,222	22,712	39,287	23,310	9,545
0~14歳	18,829	277	475	1,754	1,075	1,435	2,897	5,905	3,647	1,364
15~64歳	86,801	1,744	2,133	8,265	5,470	6,705	14,449	26,076	15,618	6,341
65歳以上	26,260	886	760	2,372	1,603	2,082	5,366	7,306	4,045	1,840

(注) 数値は外国人を含む。

資料/総務課

22. 人口動態

(単位:人) 各年度末現在

年度 区分	増減計	自然動態			社会動態		
		増減	出生	死亡	増減	転入	転出
平成13年度	450	349	1,173	824	101	5,370	5,269
14	229	335	1,217	882	106	5,113	5,219
15	24	257	1,130	873	281	5,036	5,317
16	86	243	1,158	915	157	4,845	5,002
17	174	155	1,116	961	329	3,443	3,772

(注) この人口動態は、外国人を含まない。

資料/市民課

23. 婚姻

各年度末現在

年度 区分	婚姻計	本籍人届出数			非本籍人 届出数
		計	受理	他市町村 から送付	
平成13年度	1,750	1,615	673	942	135
14	1,577	1,450	569	881	127
15	1,626	1,519	606	913	107
16	1,640	1,529	580	949	111
17	1,570	1,486	603	883	84

資料/市民課

24. 離婚

各年度末現在

年度 区分	離婚計	本籍人届出数			非本籍人 届出数
		計	受理	他市町村 から送付	
平成13年度	416	394	207	187	22
14	396	372	207	165	24
15	411	387	228	159	24
16	361	344	213	131	17
17	390	375	221	154	15

資料/市民課

## 25. 自治会・町内会別総人口

平成18年3月31日現在

自治会町内会 区分	世帯数	人 口		
		男	女	計
<b>総 数</b>	45,316	64,588	67,302	131,890
<b>瀬戸谷地区</b>	795	1,392	1,515	2,907
<b>瀬戸谷第1自治会</b>	227	420	452	872
本 郷	227	420	452	872
<b>瀬戸谷第2自治会</b>	280	485	529	1,014
中 里	117	207	235	442
峠	18	24	34	58
市 之 瀬	83	147	157	304
蔵 田	43	83	76	159
大 久 保	19	24	27	51
<b>瀬戸谷第3自治会</b>	288	487	534	1,021
滝 沢	255	436	469	905
滝 之 谷	33	51	65	116
<b>稲葉地区</b>	941	1,642	1,726	3,368
<b>稲葉第1自治会</b>	559	957	992	1,949
堀 之 内	397	687	692	1,379
谷 稲 葉	162	270	300	570
<b>稲葉第2自治会</b>	382	685	734	1,419
宮 原	101	179	191	370
寺 島	174	321	324	645
助 宗	107	185	219	404
<b>葉梨地区</b>	4,054	6,139	6,252	12,391
<b>葉梨第1自治会</b>	654	1,094	1,123	2,217
西 方	255	465	475	940
北 方	185	324	308	632
白 藤	214	305	340	645
<b>葉梨第2自治会</b>	656	965	1,067	2,032
中 ノ 合	210	232	297	529
上 川	99	165	163	328
花 倉	138	229	254	483
横 見	95	166	156	322
中 田	114	173	197	370

自治会・町内会別総人口（つづき）

平成18年3月31日現在

自治会町内会 区分	世帯数	人 口		
		男	女	計
<b>葉梨第3自治会</b>	1,563	2,424	2,414	4,838
上 藪 田	399	647	620	1,267
下 藪 田	563	818	821	1,639
中 藪 田	46	74	68	142
高 田	150	248	249	497
藤枝サニーヒルズ	103	167	186	353
清里1丁目	189	287	289	576
清里2丁目	113	183	181	364
<b>葉梨第4自治会</b>	1,181	1,656	1,648	3,304
時ヶ谷1	234	360	347	707
時ヶ谷2	281	386	370	756
時ヶ谷3	400	499	533	1,032
時ヶ谷4	266	411	398	809
<b>広幡地区</b>	2,647	4,050	4,098	8,148
<b>広幡第1自治会</b>	1,381	2,077	2,149	4,226
水 守	518	734	784	1,518
八 幡	217	332	346	678
鬼 島	264	409	428	837
上 当 間	382	602	591	1,193
<b>広幡第2自治会</b>	1,266	1,973	1,949	3,922
仮 宿	512	775	797	1,572
潮	166	244	194	438
横 内	288	473	444	917
下 当 間	300	481	514	995
<b>西益津地区</b>	3,504	5,032	5,190	10,222
<b>西益津第1自治会</b>	1,690	2,414	2,481	4,895
長 楽 寺 2	272	367	383	750
益 津 下	218	311	336	647
稲 川	434	657	601	1,258
郡 第 1	264	392	404	796
郡 第 2	502	687	757	1,444
<b>西益津第2自治会</b>	720	1,026	1,061	2,087
大 手	231	302	325	627
田 中 1 丁 目	115	159	168	327
田 中 2 丁 目	193	303	316	619
田 中 3 丁 目	181	262	252	514
<b>西益津第3自治会</b>	1,094	1,592	1,648	3,240
平 島 第 1	467	742	733	1,475
平 島 第 2	185	311	301	612
平 島 第 3	334	430	485	915
平 島 第 4	108	109	129	238

平成18年3月31日現在

自治会町内会 区分	世帯数	人 口		
		男	女	計
<b>藤 枝 地 区</b>	7,916	10,938	11,774	22,712
<b>藤 枝 第 1 自 治 会</b>	1,535	2,210	2,316	4,526
原 第 1	198	296	308	604
原 第 2	222	340	389	729
原 第 3	366	520	499	1,019
原 第 4	140	193	200	393
原 第 5	300	413	450	863
原 第 6	309	448	470	918
<b>藤 枝 第 2 自 治 会</b>	1,103	1,594	1,723	3,317
木 町 第 1	180	281	304	585
木 町 第 2	143	212	254	466
木 町 第 3	224	339	369	708
木 町 第 4	286	390	411	801
木 町 第 5	270	372	385	757
<b>藤 枝 第 3 自 治 会</b>	561	730	848	1,578
栄	158	221	250	471
小 坂	264	341	397	738
上 伝 馬	139	168	201	369
<b>藤 枝 第 4 自 治 会</b>	346	463	490	953
益 津	346	463	490	953
<b>藤 枝 第 5 自 治 会</b>	614	819	852	1,671
岡 出 山 1 丁 目	224	298	315	613
岡 出 山 2 丁 目	201	270	269	539
岡 出 山 3 丁 目	189	251	268	519
<b>藤 枝 第 6 自 治 会</b>	623	897	940	1,837
千 才	519	757	789	1,546
長 楽 寺 1	104	140	151	291
<b>藤 枝 第 7 自 治 会</b>	416	552	658	1,210
白 子	97	137	176	313
下 伝 馬	137	176	204	380
左 車	182	239	278	517
<b>藤 枝 第 8 自 治 会</b>	518	713	821	1,534
市 部 第 1	118	171	192	363
市 部 第 2	184	244	293	537
市 部 第 3	216	298	336	634
<b>藤 枝 第 9 自 治 会</b>	1,482	1,926	2,009	3,935
藤 岡 1 丁 目	331	404	441	845
藤 岡 2 丁 目	331	432	443	875
藤 岡 3 丁 目	369	441	476	917
藤 岡 4 丁 目	158	239	235	474
藤 岡 5 丁 目	293	410	414	824
<b>藤 枝 第 10 自 治 会</b>	718	1,034	1,117	2,151
五 十 海 東	408	617	641	1,258
五 十 海 西	310	417	476	893

自治会・町内会別総人口（つづき）

平成18年3月31日現在

自治会町内会 区分	世帯数	人 口		
		男	女	計
<b>青 島 地 区</b>	14,197	19,225	20,062	39,287
<b>青 島 第 1 自 治 会</b>	1,133	1,428	1,521	2,949
前 島 上 東	256	350	361	711
前 島 上 西	365	474	506	980
前 島 仲	512	604	654	1,258
<b>青 島 第 2 自 治 会</b>	1,405	1,852	1,922	3,774
田 沼 北	438	530	565	1,095
田 沼 中	380	528	523	1,051
田 沼 南	587	794	834	1,628
<b>青 島 第 3 自 治 会</b>	1,278	1,703	1,833	3,536
富 士 見 町	110	136	131	267
日 の 出 町	88	112	93	205
小 石 川 町	623	835	930	1,765
東 町	358	522	552	1,074
メゾン・グランツ	99	98	127	225
<b>青 島 第 4 自 治 会</b>	393	452	528	980
駅 前 第 1	59	55	73	128
フ ァ ミ ー ル 藤 枝	62	86	77	163
駅 前 第 2	55	53	66	119
駅 前 第 3	75	93	112	205
喜 多 町	142	165	200	365
<b>青 島 第 5 自 治 会</b>	1,941	2,623	2,706	5,329
駿 河 台 1	118	164	184	348
駿 河 台 2	290	360	361	721
駿 河 台 3 ・ 5	205	304	328	632
駿 河 台 団 地	106	153	167	320
駿 河 台 西 団 地	155	215	183	398
南 駿 河 台 1 ・ 2	248	332	335	667
南 駿 河 台 3	203	274	290	564
南 駿 河 台 4	292	375	409	784
南 駿 河 台 5 ・ 6	200	279	265	544
メゾン駿河台	124	167	184	351
<b>青 島 第 6 自 治 会</b>	817	1,053	1,055	2,108
青 木 第 1	117	144	165	309
青 木 北	108	152	142	294
青 木 西	111	132	139	271
青 木 東	236	330	315	645
青 木 南	245	295	294	589

平成18年3月31日現在

自治会町内会	区分	世帯数	人 口		
			男	女	計
<b>青島第7自治会</b>		911	1,336	1,380	2,716
志太1・2丁目		189	262	289	551
志太2丁目		190	276	250	526
志太3丁目		250	382	385	767
志太4丁目		170	262	291	553
志太5丁目		112	154	165	319
<b>青島第8自治会</b>		1,562	2,028	2,152	4,180
瀬戸新屋		499	640	688	1,328
水上		215	321	359	680
南新屋		301	356	343	699
新南新屋		381	489	549	1,038
芙蓉台		139	183	165	348
緑の丘		27	39	48	87
<b>青島第9自治会</b>		1,863	2,471	2,609	5,080
青葉町中		753	978	1,083	2,061
青葉町南		544	746	761	1,507
追分西		435	585	582	1,167
追分西		131	162	183	345
<b>青島第10自治会</b>		1,079	1,697	1,712	3,409
一里山		79	128	113	241
三軒屋		300	500	503	1,003
瀬戸		509	735	755	1,490
内瀬戸		191	334	341	675
<b>青島第11自治会</b>		724	1,019	1,083	2,102
青南町上		382	605	608	1,213
青南町下		342	414	475	889
<b>青島第12自治会</b>		1,091	1,563	1,561	3,124
瀬古第1		323	468	428	896
瀬古第2		197	290	290	580
瀬古第3		212	314	343	657
ふじみ台		209	297	300	597
県営瀬古団地		150	194	200	394
<b>高洲地区</b>		8,163	11,461	11,849	23,310
<b>高洲第1自治会</b>		939	1,267	1,280	2,547
築地		490	692	704	1,396
築地上		449	575	576	1,151
<b>高洲第2自治会</b>		2,747	3,896	4,006	7,902
高柳上		714	1,010	1,024	2,034
高柳仁平		237	364	356	720
高柳茶屋河原		442	627	671	1,298
高柳切島		598	774	732	1,506
高柳大淵		194	280	315	595
高柳下		314	454	489	943
高柳巾溝		248	387	419	806

自治会・町内会別総人口（つづき）

平成18年3月31日現在

自治会町内会 区分	世帯数	人 口		
		男	女	計
<b>高洲第3自治会</b>	2,264	3,219	3,382	6,601
兵 太 夫 南	624	932	977	1,909
兵 太 夫 中	488	699	696	1,395
兵 太 夫 北	609	781	843	1,624
兵 太 夫 下	543	807	866	1,673
<b>高洲第4自治会</b>	1,336	1,844	1,899	3,743
兵 太 夫 上 1	411	539	553	1,092
兵 太 夫 上 2	247	350	389	739
兵 太 夫 上 3	272	390	386	776
兵 太 夫 上 4	146	202	215	417
兵 太 夫 上 5	260	363	356	719
<b>高洲第5自治会</b>	877	1,235	1,282	2,517
大 新 島	537	799	801	1,600
与 左 衛 門	340	436	481	917
<b>大洲地区</b>	3,099	4,709	4,836	9,545
<b>大洲第1自治会</b>	1,010	1,459	1,464	2,923
大 東 町 西	306	464	461	925
大 東 町 北	271	371	390	761
大 東 町 東	225	297	291	588
大 東 町 南	208	327	322	649
<b>大洲第2自治会</b>	546	873	882	1,755
善 左 衛 門 下	276	425	415	840
善 左 衛 門 上	264	442	467	909
日 清 紡	6	6	0	6
<b>大洲第3自治会</b>	1,155	1,757	1,884	3,641
弥 左 衛 門	468	759	768	1,527
泉 町	283	411	463	874
忠 兵 衛	284	423	461	884
青 洲 団 地	120	164	192	356
<b>大洲第4自治会</b>	388	620	606	1,226
源 助	95	175	176	351
五 平	293	445	430	875

(注) 数値は外国人も含む。

資料 / 総務課



26. 大字別総人口

平成18年3月31日現在

大字名	区分	世帯数	人 口		
			男	女	計
瀬戸ノ谷		313	536	594	1,130
本郷		227	420	452	872
滝沢		255	436	469	905
宮原		101	179	191	370
寺島		164	305	304	609
助宗		107	185	219	404
堀之内		349	621	629	1,250
堀之内1丁目		56	79	80	159
谷稲葉		164	273	303	576
西の方		262	461	482	943
北の方		392	633	641	1,274
中ノ合		210	232	297	529
下之郷		309	506	517	1,023
花倉		137	227	253	480
上藪田		400	648	618	1,266
中藪田		50	82	77	159
下藪田		658	979	997	1,976
高田		148	246	248	494
時ヶ谷		1,187	1,661	1,653	3,314
清里1丁目		157	234	241	475
清里2丁目		113	183	181	364
南清里		32	53	48	101
水守		516	733	782	1,515
八幡		217	332	343	675
鬼島		268	418	437	855
上当間		384	602	594	1,196
下当間		296	473	507	980
飯宿		511	773	795	1,568
潮		168	247	197	444
横内		288	473	444	917
稲川		283	461	432	893
稲川1丁目		264	345	320	665
益津下		32	50	54	104
郡		278	382	411	793
郡1丁目		178	240	261	501
緑町1丁目		83	97	89	186
緑町2丁目		34	36	31	67

大字別総人口（つづき）

平成18年3月31日現在

大字名	区分	世帯数	人 口		
			男	女	計
立花1丁目		140	200	229	429
立花2丁目		62	84	92	176
立花3丁目		87	144	138	282
城南1丁目		97	145	154	299
城南2丁目		51	79	71	150
城南3丁目		2	4	3	7
大手1丁目		242	318	360	678
大手2丁目		108	154	162	316
田中1丁目		115	159	168	327
田中2丁目		219	335	359	694
田中3丁目		202	287	283	570
平原島		1,094	1,592	1,648	3,240
原		3	5	4	9
音羽町1丁目		205	306	324	630
音羽町2丁目		198	309	350	659
音羽町3丁目		337	485	468	953
音羽町4丁目		140	193	200	393
音羽町5丁目		297	408	446	854
音羽町6丁目		311	451	473	924
茶町1丁目		218	318	356	674
茶町2丁目		329	495	528	1,023
茶町3丁目		173	247	292	539
茶町4丁目		268	363	372	735
旭が丘		264	362	376	738
藤枝1丁目		180	225	249	474
藤枝2丁目		76	107	129	236
藤枝3丁目		244	318	369	687
鬼岩寺		4	4	4	8
藤枝4丁目		264	358	383	741
藤枝5丁目		195	274	301	575
益津		22	34	31	65
岡出山1丁目		150	204	226	430
岡出山2丁目		120	164	174	338
岡出山3丁目		189	251	268	519
若王子		2	4	5	9
若王子1丁目		42	66	62	128
若王子2丁目		191	271	298	569
若王子3丁目		92	130	127	257

平成18年3月31日現在

大字名	区分	世帯数	人 口		
			男	女	計
本 町 1 丁 目		154	209	225	434
本 町 2 丁 目		162	223	269	492
本 町 3 丁 目		87	108	138	246
本 町 4 丁 目		166	225	248	473
天 王 町 1 丁 目		153	231	236	467
天 王 町 2 丁 目		204	285	349	634
天 王 町 3 丁 目		308	401	435	836
五 十 海		11	11	16	27
五 十 海 1 丁 目		194	253	305	558
五 十 海 2 丁 目		116	172	176	348
五 十 海 3 丁 目		107	168	170	338
五 十 海 4 丁 目		190	292	305	597
藤 岡 1 丁 目		331	404	441	845
藤 岡 2 丁 目		331	432	443	875
藤 岡 3 丁 目		367	434	474	908
藤 岡 4 丁 目		158	239	235	474
藤 岡 5 丁 目		294	412	417	829
前 島		63	80	91	171
駅 前 1 丁 目		425	442	475	917
駅 前 2 丁 目		284	363	386	749
駅 前 3 丁 目		256	306	356	662
前 島 1 丁 目		263	336	353	689
前 島 2 丁 目		339	403	439	842
前 島 3 丁 目		388	548	536	1,084
田 沼 1 丁 目		428	506	563	1,069
田 沼 2 丁 目		452	570	577	1,147
田 沼 3 丁 目		394	533	582	1,115
田 沼 4 丁 目		470	662	661	1,323
田 沼 5 丁 目		199	265	287	552
青 木		2	1	3	4
青 木 1 丁 目		179	240	276	516
青 木 2 丁 目		183	251	225	476
青 木 3 丁 目		217	272	282	554
瀬 古 1 丁 目		224	349	346	695
瀬 古 2 丁 目		472	654	631	1,285
瀬 古 3 丁 目		348	514	529	1,043
志 太		12	13	19	32

大字別総人口（つづき）

平成18年3月31日現在

大字名	区分	世帯数	人 口		
			男	女	計
志太1丁目		34	44	65	109
志太2丁目		380	539	518	1,057
志太3丁目		268	405	414	819
志太4丁目		154	229	256	485
志太5丁目		109	151	161	312
駿河台1丁目		351	485	537	1,022
駿河台2丁目		290	360	361	721
駿河台3丁目		169	253	284	537
駿河台5丁目		188	265	225	490
南駿河台1丁目		84	125	103	228
南駿河台2丁目		164	207	232	439
南駿河台3丁目		203	274	290	564
南駿河台4丁目		292	375	409	784
南駿河台5丁目		200	279	265	544
東町		514	742	758	1,500
小石川町1丁目		129	157	163	320
小石川町2丁目		219	310	336	646
小石川町3丁目		291	397	451	848
小石川町4丁目		274	322	329	651
南新屋		415	510	494	1,004
水上		187	286	282	568
瀬戸新屋		591	761	827	1,588
新南新屋		326	418	485	903
緑の丘		27	39	48	87
青葉町1丁目		430	520	627	1,147
青葉町2丁目		291	392	407	799
青葉町3丁目		193	284	263	547
青葉町4丁目		267	347	362	709
青葉町5丁目		116	160	182	342
内瀬戸		237	395	401	796
上青島		296	466	473	939
下青島		537	727	723	1,450
久兵衛市右衛門		6	8	9	17
青南町1丁目		212	219	272	491
青南町2丁目		107	159	170	329
青南町3丁目		115	181	189	370
青南町4丁目		167	264	264	528
青南町5丁目		101	163	157	320

平成18年3月31日現在

大字名	区分	世帯数	人 口		
			男	女	計
末 広 1 丁 目		118	165	172	337
末 広 2 丁 目		113	183	181	364
末 広 3 丁 目		65	99	107	206
末 広 4 丁 目		71	121	113	234
光 洋 台		81	134	126	260
築 地		353	493	506	999
築 地 1 丁 目		128	189	187	376
高 柳		734	1,092	1,176	2,268
高 柳 1 丁 目		695	913	872	1,785
高 柳 2 丁 目		399	535	534	1,069
高 柳 3 丁 目		613	907	930	1,837
高 柳 4 丁 目		289	431	461	892
高 洲		1,006	1,452	1,486	2,938
高 洲 1 丁 目		348	447	460	907
兵 太 夫		687	1,007	1,071	2,078
高 岡 1 丁 目		413	542	555	1,097
高 岡 2 丁 目		245	347	387	734
高 岡 3 丁 目		350	512	506	1,018
高 岡 4 丁 目		188	264	278	542
泉 町		540	753	819	1,572
大 新 島		360	573	587	1,160
与 左 衛 門		354	457	507	964
大 東 町		1,017	1,469	1,475	2,944
大 洲 1 丁 目		136	203	217	420
大 洲 2 丁 目		225	341	354	695
大 洲 3 丁 目		84	151	143	294
大 洲 4 丁 目		171	263	272	535
大 洲 5 丁 目		127	209	218	427
善 左 衛 門		60	107	83	190
善 左 衛 門 1 丁 目		113	186	189	375
善 左 衛 門 2 丁 目		143	246	269	515
善 左 衛 門 3 丁 目		216	315	321	636
弥 左 衛 門		27	40	48	88
大 西 町 1 丁 目		118	184	177	361
大 西 町 2 丁 目		136	211	179	390
大 西 町 3 丁 目		146	244	269	513
忠 兵 衛		58	84	103	187
総 計		45,316	64,588	67,302	131,890

(注) 数値は外国人も含む。

資料 / 総務課

27. 国勢調査の人口・世帯数

国勢調査結果 各年10月1日現在

区分 調査年	人口	男	女	世帯数	人口		世帯人員	人口密度 (人/km <sup>2</sup> )
					増加数	増加率		
大正 9年	44,385	22,165	22,220	7,960	-	- %	5.58	313
14	47,000	23,542	23,458	8,402	2,615	5.9	5.59	331
昭和 5年	48,942	24,635	24,307	8,639	1,942	4.1	5.67	345
10	50,918	25,405	25,513	8,887	1,976	4.0	5.73	359
15	51,883	25,835	26,048	8,980	965	1.9	5.78	365
22	62,669	30,369	32,300	11,048	10,786	20.8	5.67	441
25	64,479	31,388	33,091	11,050	1,810	2.9	5.84	454
30	65,979	32,000	33,979	11,377	1,500	2.3	5.80	465
35	66,921	32,444	34,477	12,386	942	1.4	5.40	471
40	70,789	34,364	36,425	14,432	3,868	5.8	4.91	499
45	78,750	38,116	40,634	17,624	7,961	11.2	4.47	555
50	90,358	44,015	46,343	21,896	11,608	14.7	4.13	636
55	103,225	50,397	52,828	26,649	12,867	14.2	3.87	727
60	111,985	54,818	57,167	29,896	8,760	8.5	3.75	789
平成 2年	119,815	58,403	61,412	33,567	7,830	7.0	3.57	851
7	124,822	60,815	64,007	37,425	5,007	4.2	3.34	887
12	128,494	62,744	65,750	41,058	3,672	2.9	3.13	913
17	129,248	62,921	66,327	43,275	754	0.6	2.99	918

資料/総務課

28. 人口集中地区(DIID)人口・面積

国勢調査結果 各年10月1日現在

区分 調査年	人口集中地区						
	人口					面積	
	総数	全人口に対する割合(%)	増加数	増加率(%)	人口密度(人/km <sup>2</sup> )	(km <sup>2</sup> )	全面積に対する割合(%)
昭和50年	40,190	44.5	10,719	36.4	5,741.4	7.0	4.9
55	48,558	47.0	8,368	20.8	5,221.3	9.3	6.6
60	55,116	49.2	6,558	13.5	5,151.0	10.7	4.5
平成 2年	67,685	56.5	12,569	22.8	4,834.6	14.0	9.9
7	78,045	62.5	10,360	15.3	5,165.1	15.1	10.7
12	80,428	62.5	2,383	3.1	5,308.8	15.2	10.8
17	81,165	62.8	737	0.9	5,368.1	15.1	10.7

資料/総務課

- 人口集中地区 (1)国勢調査区を基準単位とする。  
 (2)市の境界内で人口密度の高い調査区(人口密度が、1km<sup>2</sup>当たり4,000人以上)が隣接している。  
 (3)それらの地域人口が、5,000人以上。

29 . 配偶関係、年齢、男女別15歳以上人口

国勢調査結果 平成17年10月1日現在

年齢 (5歳階級)	総数	男					女				
		総数	未婚	有配偶	死別	離別	総数	未婚	有配偶	死別	離別
総数	110,412	53,268	14,895	35,190	1,390	1,539	57,144	11,744	35,467	7,093	2,716
15～19	6,425	3,226	3,210	16	-	-	3,199	3,166	32	-	1
20～24	6,137	2,951	2,710	231	-	10	3,186	2,793	355	1	37
25～29	7,943	3,993	2,799	1,147	-	47	3,950	2,231	1,582	3	130
30～34	9,585	4,818	2,198	2,514	2	104	4,767	1,396	3,092	10	268
35～39	8,450	4,204	1,237	2,769	10	137	4,246	741	3,180	25	290
40～44	7,995	3,976	831	2,970	10	138	4,019	413	3,320	32	242
45～49	8,155	4,025	648	3,126	22	199	4,130	273	3,491	69	282
50～54	9,481	4,494	530	3,661	38	226	4,987	239	4,196	177	367
55～59	11,092	5,390	398	4,606	86	269	5,702	135	4,822	322	406
60～64	9,385	4,668	178	4,149	138	168	4,717	91	3,874	509	231
65～69	7,593	3,842	89	3,460	154	127	3,751	68	2,843	682	152
70～74	6,638	3,180	38	2,849	214	68	3,458	56	2,289	983	122
75～79	5,265	2,424	17	2,087	269	39	2,841	68	1,498	1,198	70
80～84	3,486	1,272	10	1,044	211	4	2,214	53	684	1,392	77
85～89	1,817	576	-	440	130	3	1,241	15	181	1,010	26
90～94	757	188	2	109	77	-	569	5	26	521	11
95～99	194	39	-	11	28	-	155	-	2	148	4
100歳以上 (再掲)	14	2	-	1	1	-	12	1	-	11	-
65歳以上	25,764	11,523	156	10,001	1,084	241	14,241	266	7,523	5,945	462
65～74	14,231	7,022	127	6,309	368	195	7,209	124	5,132	1,665	274
75歳以上	11,533	4,501	29	3,692	716	46	7,032	142	2,391	4,280	188

(注) 配偶関係「不詳」を含む。

資料/総務課

30 . 昼間人口

国勢調査結果 各年10月1日現在

調査年	区分	常住人口 (A)	移動人口			昼間人口 (A + D)	常住人口を 100とする 昼間人口比(%)
			流入人口 (B)	流出人口 (C)	差引(D) (B - C)		
平成 7		124,822	21,029	31,524	10,495	114,327	91.6
12		128,475	21,217	33,118	11,901	116,574	90.7
	増加人数	3,653	188	1,594	1,406	2,247	
	増加率(%)	2.9	0.9	5.1	4.2	2.0	

(注) 常住人口は不詳を除く。

(注) 流入・流出人口には、15歳未満通学者を含む。

資料/総務課

3 1 . 労働力状態 15 歳以上人口

調査年		区分	総 数	勞 働 力			
				計	就 業		
					計	主に仕事	家事のかたわら
平成 2 年	計		95,603	63,916	62,604	53,075	8,728
	男		46,065	37,692	36,839	36,154	238
	女		49,538	26,224	25,765	16,921	8,490
7 年	計		103,249	69,723	67,638	56,801	9,905
	男		49,859	40,972	39,608	38,853	312
	女		53,390	28,751	28,030	17,948	9,593
12 年	計		108,699	71,178	68,646	58,548	8,882
	男		52,609	41,484	39,909	38,815	461
	女		56,090	29,694	28,737	19,733	8,421
17 年	計		110,412	70,925	67,876	56,766	9,616
	男		53,268	40,838	38,857	37,542	583
	女		57,144	30,087	29,019	19,224	9,033

(注) 総数には労働力状態不詳を含む。

3 2 . 15 歳以上人口と就業・非就業者数

調査年		平成 2 年			平成 7 年		
		計	男	女	計	男	女
総 人 口		119,815	58,403	61,412	124,822	60,826	63,996
15 歳 以上 人 口	計	95,603	46,065	49,538	103,249	49,859	53,390
	総人口対比	79.8%	78.9%	80.7%	82.7%	82.0%	83.4%
	就業者数	62,604	36,839	25,765	67,638	39,608	28,030
	構成比	65.5%	80.0%	52.0%	65.5%	79.4%	52.5%
	非就業者数	32,943	9,200	23,743	35,533	10,213	25,320
	構成比	34.5%	20.0%	47.9%	34.4%	20.5%	47.4%

(注) 15 歳以上人口の計には、就業・非就業不詳を含む。



国勢調査結果 各年10月1日現在

人 口					
者 数		非 就 業 者 数			
通学のかたわら	休 業 中	完全失業中	非労働力人口	計	
211	590	1,312	31,631	32,943	
86	361	853	8,347	9,200	
125	229	459	23,284	23,743	
381	551	2,085	33,448	35,533	
136	307	1,364	8,849	10,213	
245	244	721	24,599	25,320	
506	710	2,532	37,108	39,640	
224	409	1,575	10,866	12,441	
282	301	957	26,242	27,199	
577	917	3,049	38,845	41,894	
266	466	1,981	11,980	13,961	
311	451	1,068	26,865	27,933	

資料/総務課

国勢調査結果 各年10月1日現在

平成 1 2 年			平成 1 7 年		
計	男	女	計	男	女
128,494	62,744	65,750	129,248	62,921	66,327
108,699	52,609	56,090	110,412	53,268	57,144
84.6%	83.8%	85.3%	85.4%	84.7%	86.2%
68,646	39,909	28,737	67,876	38,857	29,019
63.2%	75.9%	51.2%	61.5%	72.9%	50.8%
39,640	12,441	27,199	41,894	13,961	27,933
36.5%	23.6%	48.5%	37.9%	26.2%	48.9%

資料/総務課

33. 住居の種類、住宅の所有関係別一般世帯数(世帯人員)及び  
1世帯当たり室数(延べ面積)

国勢調査結果 平成12年10月1日現在

住宅の種類 住宅所有関係	世帯数	世帯人員	1世帯当 たり人 員	1世帯当 たり 延べ面積 <sup>m<sup>2</sup></sup>	1人当 たり 延べ面積 <sup>m<sup>2</sup></sup>
一般世帯	40,936	127,625	3.12		
住宅に住む一般世帯	40,344	126,954	3.15	107.2	34.1
主世帯	40,111	126,440	3.15	107.6	34.1
持ち家	29,392	102,117	3.47	128.6	37.0
公営・公団・公社の借家	1,222	3,458	2.83	52.9	18.7
民営の借家	8,486	18,576	2.19	48.2	22.0
給与住宅	1,011	2,289	2.26	59.5	26.3
間借り	233	514	2.21	43.1	19.5
住宅以外に住む一般世帯	592	671	1.13		

資料/総務課

34. 住宅の建て方(4区分)、住宅の所有の関係(5区分)別住宅に住む一般世帯数  
及び一般世帯人員

国勢調査結果 平成12年10月1日現在

住宅の建て方(4区分) 住宅の所有の関係(5区分)	総数	1戸建	長屋建	共同住宅	その他
一般世帯数					
住宅に住む一般世帯	40,344	30,623	909	8,716	96
主世帯	40,111	30,483	901	8,640	87
持ち家	29,392	28,693	62	601	36
公営・公団・公社の借家	1,222	116	243	863	
民営の借家	8,486	1,462	492	6,514	18
給与住宅	1,011	212	104	662	33
間借り	233	140	8	76	9
一般世帯人員					
住宅に住む一般世帯	126,954	105,470	1,830	19,385	269
主世帯	126,440	105,102	1,817	19,271	250
持ち家	102,117	100,241	160	1,591	125
公営・公団・公社の借家	3,458	252	562	2,644	
民営の借家	18,576	3,903	891	13,744	38
給与住宅	2,289	706	204	1,292	87
間借り	514	368	13	114	19

資料/総務課

35. 通勤・通学者人口  
(藤枝市から県内・県外へ)  
- 15歳以上 -

国勢調査結果 平成17年10月1日現在

県内			
市町村名	計	通勤	通学
静岡市	10,804	9,622	1,182
焼津市	7,386	6,857	529
島田市	4,759	4,108	651
大井川町	3,349	3,122	227
吉田町	1,679	1,638	41
岡部町	892	891	1
榛原町	814	811	3
浜松市	652	479	173
掛川市	593	578	15
菊川市	389	305	84
相良町	294	293	1
磐田市	194	166	28
袋井市	186	145	41
富士市	138	125	13
御前崎町	112	111	1
沼津市	111	102	9
川根町	50	50	0
三島市	43	32	11
裾野市	25	25	0
川根本町	18	18	0
蒲原町	17	15	2
森町	17	17	0
その他の市町村	89	84	5
県内合計	32,611	29,594	3,017

県外			
都道府県名	計	通勤	通学
東京都	215	168	47
愛知県	161	123	38
神奈川県	105	75	30
その他の都道府県	131	104	27
県外合計	612	470	142

	計	通勤	通学
県内・県外合計	33,223	30,064	3,159

資料/総務課

36. 通勤・通学者人口  
(県内・県外から藤枝市へ)  
- 15歳以上 -

国勢調査結果 平成17年10月1日現在

県内			
市町村名	計	通勤	通学
焼津市	8,143	7,001	1,142
島田市	4,116	3,582	534
静岡市	3,802	3,499	303
大井川町	1,736	1,480	256
岡部町	1,377	1,198	179
吉田町	729	586	143
榛原町	460	360	100
掛川市	273	206	67
相良町	230	169	61
菊川市	196	151	45
浜松市	187	160	27
川根町	140	115	25
御前崎市	107	77	30
磐田市	92	79	13
袋井市	90	82	8
川根本町	80	66	14
富士市	76	50	26
沼津市	39	26	13
富士宮市	29	17	12
三島市	17	8	9
富士川町	16	12	4
由比町	14	9	5
その他の市町村	65	44	21
県内合計	22,014	18,977	3,037

県外			
都道府県名	計	通勤	通学
神奈川県	45	43	2
愛知県	36	35	1
東京都	29	27	2
その他の都道府県	88	83	5
県外合計	198	188	10

	計	通勤	通学
県内・県外合計	22,212	19,165	3,047

資料/総務課

## C 事 業 所

(事業所・企業統計調査結果)

「事業所統計調査」は平成8年「事業所・企業統計調査」と改称

### 37. 調査年別・事業所数・従業者数

各年10月1日現在

調査年	区分	事業所数	対前回		指数(61年 = 100)	従業者数	対前回		指数(61年 = 100)	1事業所当りの従業者数
			増加数	増加率(%)			増加数	増加率(%)		
昭和38年		3,024	227	8.1	106.8	17,119	3,040	21.6	136.0	5.7
41		3,261	237	7.8	115.2	20,773	3,654	21.3	165.0	6.4
44		3,921	660	20.2	138.5	26,118	5,345	25.7	207.5	6.7
47		3,973	52	1.3	140.3	28,756	2,638	10.1	228.5	7.2
50		4,276	303	7.6	151.0	31,943	3,187	11.1	253.8	7.5
53		4,857	581	13.6	171.6	34,459	2,516	7.9	273.8	7.1
56		5,428	571	11.8	191.7	39,452	4,993	14.5	313.4	7.3
61		5,660	232	4.3	100.0	43,896	4,444	11.3	100.0	7.8
平成3年		5,890	230	4.1	104.1	50,639	6,743	15.4	115.4	8.6
8		6,430	540	9.2	113.6	56,173	5,534	10.9	128.0	8.7
13		6,276	154	2.4	110.9	54,436	1,737	3.1	124.0	8.7

資料/総務課

### 38. 調査年別・産業別事業所数・産業別従業者数

各年10月1日現在

調査年	区分	昭和61年		平成3年		平成8年		平成13年	
		事業所数	従業者数	事業所数	従業者数	事業所数	従業者数	事業所数	従業者数
	総数	5,660	43,896	5,890	50,639	6,430	56,173	6,276	54,436
	農林業	3	28	3	20	8	94	7	107
	水産業								
	鉱業			1	2				
	建設業	633	3,873	663	4,146	725	4,747	683	4,274
	製造業	828	15,931	867	18,293	852	17,056	776	15,366
	電気・ガス・水道業	4	231	6	249	4	236	5	256
	運輸・通信業	105	2,206	111	2,545	127	3,119	152	2,728
	卸・小売業	2,559	12,119	2,536	13,361	2,588	15,698	2,486	15,940
	金融・保険業	94	1,168	103	1,339	122	1,422	111	1,221
	不動産業	213	480	251	523	403	800	406	730
	サービス業	1,198	6,994	1,325	9,208	1,579	12,009	1,628	12,760
	公務	23	866	24	953	22	992	22	1,054

資料/総務課

39. 経営組織別事業所数・従業者数

各年10月1日現在

区分 調査年	事業所数					従業者数				
	総数	個人	法人	団体	国公営	総数	個人	法人	団体	国公営
昭和38年	3,024	2,587	386	9	42	17,119	8,089	7,908	25	1,097
41	3,261	2,709	490	14	48	20,773	8,661	10,829	74	1,209
44	3,921	3,251	603	4	63	26,118	10,607	13,918	18	1,575
47	3,973	3,131	745	8	89	28,756	10,272	16,137	36	2,311
50	4,276	3,219	953	13	91	31,943	10,245	19,049	104	2,545
53	4,857	3,647	1,096	23	91	34,459	11,405	20,210	125	2,719
56	5,428	4,016	1,305	11	96	39,452	12,459	24,179	42	2,772
61	5,660	3,902	1,641	17	100	43,896	11,949	28,667	189	3,091
昭和39年	5,890	3,705	2,059	27	99	50,639	11,065	35,980	146	3,448
8	6,430	3,841	2,463	25	101	56,173	11,015	40,979	188	3,991
13	6,276	3,592	2,540	27	117	54,436	10,347	39,657	148	4,284

資料/総務課

40. 地区別・経営組織別事業所数・従業者数（民営）

平成13年10月1日現在

区分 地区	事業所数					従業者数				
	総数 (民営)	個人	法人	うち 会社	団体	総数 (民営)	個人	法人	うち 会社	団体
総数	6,159	3,592	2,540	2,279	27	50,152	10,347	39,657	35,721	148
瀬戸谷	94	62	27	11	5	515	154	272	112	89
稲葉	153	74	78	65	1	1,503	222	1,277	886	4
葉梨	338	194	144	122		2,379	569	1,810	1,542	
広幡	565	234	331	313		6,419	722	5,697	5,527	
西益津	441	249	191	165	1	3,324	668	2,652	2,335	4
藤枝	1,247	873	368	309	6	6,348	2,400	3,934	3,531	14
青島	2,268	1,269	986	915	13	18,110	3,957	14,120	12,420	33
高洲	798	474	323	301	1	8,513	1,168	7,341	7,022	4
大洲	255	163	92	78		3,041	487	2,554	2,346	

資料/総務課

4 1 . 産業別・地区別事業所数

地区	産業						
	総数	A 農業	B 林・狩猟業	C 水産業	D 鉱業	E 建設業	F 製造業
総数	6,276	7				683	776
瀬戸谷	100	2				19	14
稲葉	157	1				24	45
葉梨	345					51	79
広幡	573					90	184
西益津	456	1				72	71
藤枝	1,273	2				118	116
青島	2,302					161	114
高洲	807					117	131
大洲	263	1				31	22

4 2 . 産業別・地区別従業者数

地区	産業						
	総数	A 農業	B 林・狩猟業	C 水産業	D 鉱業	E 建設業	F 製造業
総数	54,436	107				4,274	15,366
瀬戸谷	578	39				95	84
稲葉	1,564	28				192	460
葉梨	2,822					236	953
広幡	6,524					530	3,437
西益津	3,881	14				537	781
藤枝	7,231	16				669	877
青島	20,005					1,106	2,869
高洲	8,688					737	4,382
大洲	3,143	10				172	1,523

4 3 . 産業別・従業者規模別・事業所数・従業者数

産業	区分	事業所数						公営
		民					営	
		総数	1~4人	5~9人	10~19人	20~29人		
総数	数	6,159	3,900	1,139	632	224	264	117
農業	業	7		2	3	1	1	
林業	業							
鉱業	業							
建設業	業	683	408	167	73	20	15	
製造業	業	776	329	167	136	44	100	
電気・ガス・熱供給・水道業	業	3			1		2	2
運輸通信業	業	139	46	30	19	21	23	13
卸売・小売業・飲食店	業	2,483	1,595	493	245	84	66	3
金融・保険業	業	111	40	20	29	16	6	
不動産業	業	405	385	16	4			1
サービス業	業	1,552	1,097	244	122	38	51	76
公務	務							22

平成13年10月1日現在

G電気・ガス熱 供給・水道業	H運輸 通信業	I卸売・小売業 飲食店	J金融・保険業	K不動産業	Lサービス業	M公務
5	152	2,486	111	406	1,628	22
	3	38			24	
	8	41		5	32	1
	9	102	2	16	85	1
	28	160	2	21	86	2
2	13	143	3	15	133	3
2	20	591	23	40	355	6
1	51	1,034	75	205	654	7
	12	257	5	94	190	1
	8	120	1	10	69	1

資料/総務課

平成13年10月1日現在

G電気・ガス熱 供給・水道業	H運輸 通信業	I卸売・小売業 飲食店	J金融・保険業	K不動産業	Lサービス業	M公務
256	2,728	15,940	1,221	730	12,760	1,054
	23	146			191	
	105	287		5	486	1
	100	583	4	30	914	2
	712	1,163	3	37	617	25
43	294	1,010	17	22	936	227
88	167	2,770	190	77	1,937	440
125	891	7,519	963	412	5,777	343
	195	1,740	37	125	1,457	15
	241	722	7	22	445	1

資料/総務課

平成13年10月1日現在

従業者数						
総数	民					公営
	1~4人	5~9人	10~19人	20~29人	30人以上	
50,152	8,344	7,379	8,496	5,248	20,685	4,284
107		14	34	28	31	
4,274	939	1,073	1,016	472	774	
15,366	832	1,114	1,867	1,036	10,517	
196			17		179	60
2,463	98	200	272	478	1,415	265
15,818	3,650	3,184	3,223	2,004	3,757	122
1,221	90	121	405	363	242	
728	580	98	50			2
9,979	2,155	1,575	1,612	867	3,770	2,781
						1,054

資料/総務課

D 商 業  
( 商 業 統 計 調 査 結 果 )

4 4 . 調 査 年 別 ・ 商 店 数 ・ 従 業 者 数 ・ 年 間 商 品 販 売 額

各 年 6 月 1 日 現 在

調査年	商店数		従業者数		年間商品販売額	
	実数	35年対比	実数	35年対比	実数	35年対比
昭和35年	1,474	100.0 %	3,882 人	100.0 %	7,813 百万円	100.0 %
39	1,545	104.8	4,637	119.4	15,581	199.4
41	1,615	109.6	5,228	134.7	20,684	264.7
43	1,651	112.0	5,924	152.6	28,348	362.8
45	1,709	115.9	6,129	157.9	47,722	610.8
47	1,808	122.7	6,559	169.0	59,868	766.3
49	1,858	126.1	6,766	174.3	93,986	1,202.9
51	2,020	137.0	7,973	205.4	124,021	1,587.4
54	2,274	154.3	8,725	224.8	181,295	2,320.4
57	2,480	168.2	9,536	245.6	225,203	2,882.4
調査年	実数	60年対比	実数	60年対比	実数	60年対比
60	2,196	100.0	9,493	100.0	254,870	100.0
63	2,177	99.1	10,753	113.3	271,503	106.5
平成 3年	2,259	102.9	11,315	119.2	351,103	137.8
6	1,919	87.4	11,015	116.0	336,907	132.2
9	1,832	83.4	10,801	113.8	361,042	141.7
14	1,690	77.0	11,317	119.2	284,273	111.5

(注) 1 . 昭和43年、平成3年は、7月1日現在である。

2 . 昭和60年は、5月1日現在であるが、飲食店調査分(61年10月1日)を含む。

3 . 昭和63年は、平成元年10月1日現在の飲食店調査分を含む。

4 . 平成3年は、平成4年10月1日現在の飲食店調査分を含む。

5 . 平成6年以降は、飲食店を含まない。

資料/総務課

4 5 . 産 業 分 類 別 商 店 数 の 推 移

各 年 6 月 1 日 現 在

調査年	平成 9 年	平成 1 4 年
総 数	1,832	1,690
一 般 卸 売 業	306	296
代 理 商 ・ 仲 立 業	7	7
各 種 商 品 小 売 業	5	7
織 物 ・ 衣 類 ・ 身 の 回 り 品 小 売 業	239	226
飲 食 料 品 小 売 業	505	435
自 動 車 ・ 自 転 車 小 売 業	135	127
家 具 ・ じ ゅ う 器 ・ 家 庭 用 機 械 器 具 小 売 業	156	142
そ の 他 の 小 売 業	479	450

資料/総務課



46. 産業分類別従業者数の推移

各年6月1日現在

区分	調査年	平成9年	平成14年
総数		10,801	11,317
一般卸売業		2,860	2,700
代理商・仲立業		18	16
各種商品小売業		451	455
織物・衣類・身の回り品小売業		765	740
飲食料品小売業		2,812	3,280
自動車・自転車小売業		912	913
家具・じゅう器・家庭用機械器具小売業		714	708
その他の小売業		2,269	2,505

資料/総務課

47. 産業分類別年間商品販売額の推移

単位：万円 各年6月1日現在

区分	調査年	平成9年	平成14年
総数		36,104,188	28,427,316
一般卸売業		20,431,149	13,714,851
代理商・仲立業			1,200
各種商品小売業		1,450,385	1,065,898
織物・衣類・身の回り品小売業		1,165,594	967,864
飲食料品小売業		3,992,535	4,142,772
自動車・自転車小売業		3,017,855	2,526,008
家具・じゅう器・家庭用機械器具小売業		1,736,321	1,387,826
その他の小売業		4,310,349	4,620,897

資料/総務課

48. 地区別・産業中分類別商店数

産業分類 \ 地区	総数	瀬戸谷	稲葉	葉梨	広幡
総数	1,690	26	36	71	107
各種商品卸売業					
繊維衣服等卸売業	6				1
飲食料品卸売業	100	2	4	8	9
建築材料、鉱物・金属材料等卸売業	65		3	2	15
機械器具卸売業	68		2	1	14
その他の卸売業	64		1	2	8
各種商品小売業	7				
織物・衣服・身の回り品小売業	226	2	1	4	3
飲食料品小売業	435	16	11	24	21
自動車・自転車小売業	127	1	3	5	16
家具・じゅう器・家庭用機械器具小売業	142	2	1	4	4
その他の小売業	450	3	10	21	16

49. 地区別・産業中分類別従業者数

産業分類 \ 地区	総数	瀬戸谷	稲葉	葉梨	広幡
総数	11,317	72	282	395	965
各種商品卸売業					
繊維衣服等卸売業	44				X
飲食料品卸売業	1,084	X	X	55	176
建築材料、鉱物・金属材料等卸売業	420		X	X	114
機械器具卸売業	746		X	X	238
その他の卸売業	422		X	X	43
各種商品小売業	455				
織物・衣服・身の回り品小売業	740	X	X	26	X
飲食料品小売業	3,280	60	78	198	126
自動車・自転車小売業	913	X	X	18	116
家具・じゅう器・家庭用機械器具小売業	708	X	X	10	12
その他の小売業	2,505	4	48	67	96

平成14年6月1日現在

西益津	藤 枝	青 島	高 洲	大 洲
108	416	672	177	77
	2	3		
8	31	20	11	7
8	7	17	9	4
5	6	27	9	4
9	16	23	4	1
	2	5		
8	56	124	24	4
33	121	146	40	23
8	19	51	15	9
9	42	61	15	4
20	114	195	50	21

資料/総務課

平成14年6月1日現在

西益津	藤 枝	青 島	高 洲	大 洲
820	1,992	4,709	1,503	579
	X	X		
129	190	234	61	181
66	21	117	38	28
36	27	266	108	22
90	69	191	11	X
	X	X		
35	158	385	112	X
285	620	1,185	567	161
49	111	452	120	21
31	117	445	75	13
99	581	1,067	411	132

資料/総務課

50. 従業者規模別商店数

平成14年6月1日現在

規模	項目	実数	構成比
	総数	1,690	100.0 %
	1～2人	709	42.0
	3～4人	375	22.2
	5～9人	308	18.2
	10～19人	186	11.0
	20人以上	112	6.6

資料/総務課

51. 売場面積規模別商店数

平成14年6月1日現在

規模	項目	実数	構成比
	総数	1,387	100.0 %
	1～19m <sup>2</sup>	163	11.8
	20～49m <sup>2</sup>	426	30.7
	50～99m <sup>2</sup>	306	22.1
	100～249m <sup>2</sup>	181	13.0
	250～499m <sup>2</sup>	54	3.9
	500～999m <sup>2</sup>	25	1.8
	1,000m <sup>2</sup> 以上	26	1.9
	不詳	206	14.9

資料/総務課

(注) 卸売業及び飲食店は含まない。  
牛乳・自動車・畳小売業・カリスタド・  
訪問販売は不詳として計上している。

52. 年間商品販売規模別商店数

平成14年6月1日現在

規模	項目	実数	構成比
	総数	1,690	100.0 %
	99万円以下	53	3.1
	100～499万円	108	6.4
	500～999万円	150	8.9
	1,000～4,999万円	641	37.9
	5,000～9,999万円	218	12.9
	10,000～49,999万円	328	19.4
	50,000万円以上	127	7.5
	平成13年以降開設商店	65	3.8

資料/総務課

53. 業態別、チェーン組織への加盟別の事業所数、従業者数、年間商品販売額、商品手持額、売場面積

平成14年6月1日現在

業態分類	合 計				
	事業所数	従業者数	年間商品販売額	商品手持額	売場面積
		人	万円	万円	㎡
合 計	1,387	8,601	14,711,265	1,513,227	178,345
百貨店	2	228	549,470	50,732	11,390
大型百貨店	2	228	549,470	50,732	11,390
その他の百貨店					
総合スーパー	1	200	479,573	31,419	6,863
大型総合スーパー	1	200	479,573	31,419	6,863
中型総合スーパー					
専門スーパー	56	1,637	3,621,706	289,607	55,775
衣料品スーパー	9	93	195,510	27,524	4,370
食料品スーパー	24	1,113	2,143,232	63,393	25,753
住関連スーパー					
ホームセンター	23	431	1,282,964	198,690	25,652
コンビニエンス・ストア	34	452	475,530	15,311	3,932
うち終日営業	30	429	444,412	13,199	3,490
ドラッグストア	16	103	185,856	37,512	2,734
その他のスーパー	75	437	767,108	90,314	14,301
うち各種商品取扱店					
専門店	845	3,934	5,840,536	633,906	59,940
衣料品専門店	125	351	353,707	84,272	8,075
食料品専門店	206	1,048	730,536	22,229	7,063
住関連専門店	514	2,535	4,756,293	527,405	44,802
中心店	355	1,598	2,775,023	362,795	23,124
衣料品中心店	75	228	329,046	143,318	6,707
食料品中心店	111	427	534,037	20,944	5,158
住関連中心店	169	943	1,911,940	198,533	11,259
その他小売店	3	12	16,463	1,631	286
うち各種商品取扱店	3	12	16,463	1,631	286

資料/総務課

5 4 . 地区別・産業中分類別年間商品販売額

産業分類	地区	総数	瀬戸谷	稲葉	葉梨	広幡
総数		28,427,316	38,035	531,739	800,377	3,921,090
各種商品卸売業						
繊維衣服等卸売業		155,286				X
飲食料品卸売業		3,811,799	X	X	131,353	801,337
建築材料、鉱物・金属材料等卸売業		4,188,051		X	X	1,182,525
機械器具卸売業		2,879,364		X	X	801,947
その他の卸売業		2,681,551			X	378,540
各種商品小売業		1,065,898				
織物・衣服・身の回り品小売業		967,864	X	X	45,025	X
飲食料品小売業		4,142,772	31,474	80,291	321,305	95,592
自動車・自転車小売業		2,526,008	X	X	36,892	321,332
家具・じゅう器・家庭用機械器具小売業		1,387,826	X	X	30,688	26,113
その他の小売業		4,620,897	1,930	100,421	111,917	168,814

(注) 年間商品販売額は原則として調査期日より過去1年間の販売額。

5 5 . 法人・個人別産業分類別商店数

各年6月1日現在

産業分類	調査年	総数		法人		個人	
		平成9年	平成14年	平成9年	平成14年	平成9年	平成14年
総数		1,832	1,690	775	763	1,057	927
一般卸売業		306	296	200	207	106	89
代理商・仲立業		7	7	2	1	5	6
各種商品小売業		5	7	4	5	1	2
織物・衣服・身の回り品小売業		239	226	105	92	134	134
飲食料品小売業		505	435	130	126	375	309
自動車・自転車小売業		135	127	70	70	65	57
家具・じゅう器・家庭用機械器具小売業		156	142	48	43	108	99
その他の小売業		479	450	216	219	263	231

資料/総務課

単位：万円 平成14年6月1日現在

西益津	藤 枝	青 島	高 洲	大 洲
1,904,979	2,843,821	13,491,940	3,386,858	1,508,477
	X	X		
266,622	529,772	1,248,070	291,128	431,532
503,161	15,883	1,501,835	344,766	496,315
99,124	79,511	1,349,395	297,421	103,438
316,236	71,048	1,863,800	26,927	X
	X	X		
74,805	145,374	563,048	127,421	X
355,749	782,394	1,409,096	879,152	187,719
64,221	280,231	1,425,534	303,917	24,536
91,346	101,342	953,559	169,651	12,677
133,715	660,768	2,273,917	946,475	222,940

資料/総務課

56. 産業小分類別商店数・従業者数・年間商品販売額

(1) 織物・衣服・身のまわり品小売業

各年6月1日現在

小分類別	区分	商店数		従業者数		年間商品販売額	
		平成9年	平成14年	平成9年	平成14年	平成9年	平成14年
		店	店	人	人	万円	万円
総数		239	226	765	740	1,165,594	967,864
呉服・服地寝具小売業		49	41	175	168	201,619	142,075
男子服小売業		38	41	148	142	333,752	266,561
婦人・子供服小売業		101	91	274	235	411,221	321,400
靴・履物小売業		18	14	56	46	77,234	47,117
その他の織物衣服・身のまわり品小売業		33	39	112	149	141,768	190,711

(注) 年間商品販売額は原則として、調査期日より過去1年間の販売額である。

(2) 飲食料品

各年6月1日現在

小分類別	区分	商店数		従業者数		年間商品販売額	
		平成9年	平成14年	平成9年	平成14年	平成9年	平成14年
		店	店	人	人	万円	万円
総数		505	435	2,812	3,280	3,992,535	4,142,772
各種食料品小売業		39	37	733	1,003	1,775,876	1,962,521
酒小売業		92	74	223	192	477,483	369,900
食肉小売業		15	16	86	79	104,838	90,968
鮮魚小売業		21	16	78	53	122,489	61,884
乾物小売業		7	0	19	0	19,128	0
野菜果物小売業		25	16	88	52	75,785	53,597
菓子パン小売業		102	81	404	404	224,675	195,063
米穀類小売業		27	20	65	74	105,965	75,134
その他の飲食料品小売業		177	175	1,116	1,423	1,086,296	1,333,705

(注) 年間商品販売額は原則として、調査期日より過去1年間の販売額である。



## (3) 家具・じゅう器・家庭用機械器具小売業

各年6月1日現在

小分類別	区分	商店数		従業者数		年間商品販売額	
		平成9年	平成14年	平成9年	平成14年	平成9年	平成14年
		店	店	人	人	万円	万円
総	数	156	142	714	708	1,736,321	1,387,826
	家具・建具・畳小売業	49	48	213	200	393,862	319,624
	金物・荒物小売業	25		123		395,932	
	陶磁器・ガラス器小売業	10		19		18,025	
	機械器具小売業	72	61	359	396	928,502	904,824
	その他のじゅう器小売業		33		112		163,378

(注) 年間商品販売額は原則として、調査期日より過去1年間の販売額である。

## (4) その他の小売業

各年6月1日現在

小分類別	区分	商店数		従業者数		年間商品販売額	
		平成9年	平成14年	平成9年	平成14年	平成9年	平成14年
		店	店	人	人	万円	万円
総	数	479	450	2,269	2,505	4,310,349	4,620,897
	医薬品・化粧品小売業	95	100	338	507	486,370	684,491
	農耕用品小売業	34	27	115	95	194,667	120,877
	燃料小売業	75	60	438	425	1,271,694	1,247,523
	書籍・文房具小売業	52	43	570	510	489,859	533,526
	スポーツ用品・がん具 娯楽用品・楽器小売業	45	49	238	239	664,011	434,596
	写真機・写真材料小売業	11	8	36	43	48,362	58,559
	時計・眼鏡・光学機械小売業	27	25	90	86	118,209	94,788
	他に分類されない小売業	128	138	402	600	992,854	1,446,537

(注) 年間商品販売額は原則として、調査期日より過去1年間の販売額である。

資料/総務課

E 工 業  
(工業統計調査結果)

57. 調査年別、事業所数・従業者数・製造品出荷額等

各年12月31日現在

調査年	区分	事業所数		従業者数(人)		製造品出荷額等(百万円)	
		実数	10年毎対比(%)	実数	10年毎対比(%)	実数	10年毎対比(%)
	昭和50年	713	100.0	11,990	100.0	142,879	100.0
	51	708	99.3	11,959	99.7	165,429	115.8
	52	702	98.5	11,461	95.6	185,468	129.8
	53	774	108.6	12,063	100.6	208,721	146.1
	54	765	107.3	12,232	102.0	235,164	164.6
	55	761	106.7	12,377	103.2	281,307	196.9
	56	818	114.7	13,220	110.3	301,261	210.9
	57	864	121.2	14,220	118.6	325,641	227.9
	58	845	118.5	14,407	120.2	371,309	259.9
	59	837	117.4	14,914	124.4	360,930	252.6
	60	817	100.0	15,069	100.0	352,747	100.0
	61	868	106.2	15,181	100.7	362,093	102.6
	62	841	102.9	15,095	100.2	366,477	103.9
	63	795	97.3	15,604	103.6	421,148	119.4
	平成元年	803	98.3	16,352	108.5	443,463	125.7
	2	786	96.2	16,728	111.0	473,329	134.2
	3	793	97.1	16,695	110.8	538,350	152.6
	4	768	94.0	16,667	110.6	521,667	147.9
	5	755	92.4	15,869	105.3	491,387	139.3
	6	749	91.7	15,214	101.0	462,700	131.2
	7	734	100.0	15,438	100.0	471,486	100.0
	8	723	98.5	14,904	96.5	453,516	96.2
	9	713	97.1	14,706	95.3	453,581	96.2
	10	746	101.6	14,154	91.7	418,880	88.8
	11	733	99.9	13,405	86.8	393,320	83.4
	12	714	97.3	13,418	86.9	407,676	86.5
	13	690	94.0	13,515	87.5	412,498	87.5
	14	672	91.6	12,839	83.2	388,941	82.5
	15	628	85.6	12,162	78.8	378,692	80.3
	16	628	85.6	12,018	77.8	380,112	80.6
	17	596	100.0	11,945	100.0	359,273	100.0

(注)1. 製造品出荷額等(実数及び10年毎対比)欄の印は、従業者数4人以上の事業所の数値である。  
2. 製造品出荷額等は原則として調査期日より過去1年間の出荷額等である。

資料/総務課

58. 地区別、事業所数・従業者数・製造品出荷額等

(3人以下の事業所を除く)  
平成17年12月31日現在

区分 地区名	事業所数	従業者数	製造品 出荷額等
総数	408	11,545	35,632,901
瀬戸谷	8	74	100,817
稲葉	22	253	2,024,144
葉梨	47	797	1,917,237
広幡	125	2,841	5,815,056
西益津	34	519	833,931
藤枝	44	713	2,342,142
青島	51	1,359	4,582,364
高洲	66	3,844	12,941,174
大洲	11	1,145	5,076,036

資料/総務課

59. 従業者規模別、事業所数・従業者数・製造品出荷額等

(3人以下の事業所を除く)  
平成17年12月31日現在

規模	区分	事業所数	従業者数	製造品 出荷額等
総数		408	11,545	35,632,901
小企業	4～9人	197	1,211	1,268,981
	10～19	89	1,241	1,582,690
	20～29	50	1,247	2,061,776
	小計	336	3,699	4,913,447
中企業	30～49人	26	1,043	3,825,083
	50～99	30	2,051	4,853,162
	100～299	11	1,622	5,279,198
	小計	67	4,716	13,957,443
大企業	300～499人	3	x	x
	500～999	2	x	x
	小計	5	3,130	16,762,011

資料/総務課

60. 産業別、事業所数・従業者数・製造品出荷額等 (3人以下の事業所を除く)

平成17年12月31日現在

産業分類	区分	事業所数		従業者数		製造品出荷額等	
		実数	構成比	実数	構成比	実数	構成比
総数		408	100.0	11,545	100.0	35,632,901	100.0
09 食料品		24	5.9	1,116	9.7	4,512,697	12.7
10 飲料・たばこ・飼料		53	13.0	715	6.2	3,939,538	11.1
11 繊維工業		7	1.7	276	2.4	622,572	1.7
12 衣服		3	0.7	13	0.1	7,062	0.0
13 木材・木製品		24	5.9	284	2.5	439,026	1.2
14 家具・装備品		42	10.3	722	6.3	1,025,935	2.9
15 パルプ・紙		17	4.2	468	4.1	843,795	2.4
16 出版・印刷		13	3.2	266	2.3	446,951	1.3
17 化学工業		8	2.0	1,284	11.1	8,721,210	24.5
19 プラスチック		38	9.3	1,409	12.2	3,819,448	10.7
20 ゴム製品							
21 なめしかわ・同製品							
22 窯業・土石		7	1.7	133	1.2	327,597	0.9
23 鉄鋼		4	1.0	144	1.2	929,356	2.6
24 非鉄金属		1	0.2	x	x	x	x
25 金属製品		39	9.6	589	5.1	1,062,602	3.0
26 一般機械		57	14.0	1,071	9.3	1,930,794	5.4
27 電気機械		26	6.4	1,069	9.3	3,047,396	8.6
28 情報通信機械		2	0.5	x	x	x	x
29 電子部品・デバイス		7	1.7	244	2.1	69,418	0.2
30 輸送機械		20	4.9	1,501	13.0	3,651,460	10.2
31 精密機械		3	0.7	53	0.5	26,219	0.1
32 その他の製品		13	3.2	155	1.3	186,350	0.5

(注) 平成14年より「日本標準産業分類」の改訂に伴い、産業分類番号を変更

資料/総務課

61. 地区別、産業別、事業所数・従業者数・製造品出荷額等(3人以下の事業所を除く)

産業分類	地区 区分	総 数			瀬戸谷		
		事業所数	従業者数	製造品出荷額等	事業所数	従業者数	製造品出荷額等
				万円			万円
09 総 数		408	11,545	35,632,901	8	74	100,817
10 食 料		24	1,116	4,512,697			
11 飲料・たばこ・飼料		53	715	3,939,538	6		x
12 繊維工業		7	276	622,572			
13 衣 服		3	13	7,062			
14 木材・木製品		24	284	439,026			
15 家具・装備品		42	722	1,025,935			
16 パルプ・紙		17	468	843,795			
17 出版・印刷		13	266	446,951			
19 化学工業		8	1,284	8,721,210			
20 プラスチック		38	1,409	3,819,448	2	x	x
21 ゴム製品							
22 なめしかわ・同製品							
23 窯業・土石		7	133	327,597			
24 鉄 鋼		4	144	929,356			
25 非 鉄 金 属		1	6	6,946			
26 金 属 製 品		39	589	1,062,602			
27 一 般 機 械		57	1,071	1,930,794			
28 電 気 機 械		26	1,069	3,047,396			
29 情 報 通 信 機 械		2	27	16,529			
30 電 子 部 品 ・ デ バ イ ス		7	244	69,418			
31 輸 送 機 械		20	1,501	3,651,460			
32 精 密 機 械		3	53	26,219			
32 その他の製品		13	155	186,350			

産業分類	地区 区分	西益津			藤 枝		
		事業所数	従業者数	製造品出荷額等	事業所数	従業者数	製造品出荷額等
				万円			万円
09 総 数		34	519	833,931	44	713	2,342,142
10 食 料		4	46	26,376	4	130	411,184
11 飲料・たばこ・飼料		4	41	102,088	18	353	1,666,589
12 繊維工業		1	x	x	2	x	x
13 衣 服					1	x	x
14 木材・木製品					3	17	11,436
15 家具・装備品		3	33	28,313	1	x	x
16 パルプ・紙		2	x	x	2	x	x
17 出版・印刷		2	x	x			
19 化学工業							
20 プラスチック		2	x	x	3	45	114,718
21 ゴム製品							
22 なめしかわ・同製品							
23 窯業・土石		1	x	x			
24 鉄 鋼							
25 非 鉄 金 属		3	72	198,394	3	19	15,214
26 金 属 製 品		5	27	39,365			
27 一 般 機 械		1	x	x	3	28	10,987
28 電 気 機 械		1	x	x			
29 情 報 通 信 機 械		1	x	x	1	x	x
30 電 子 部 品 ・ デ バ イ ス		1	x	x	1	x	x
31 輸 送 機 械		2	x	x	1	x	x
32 精 密 機 械		1	x	x			
32 その他の製品		1	x	x	2	x	x

平成17年12月31日現在

稲 葉			葉 梨			広 幡		
事業所数	従業者数	製造品出荷額等	事業所数	従業者数	製造品出荷額等	事業所数	従業者数	製造品出荷額等
		万円			万円			万円
22	253	2,024,144	47	797	1,917,237	125	2,841	5,815,056
						2	x	x
11	155	1,885,648	4	25	15,041	3	34	71,490
						1	x	x
			1	x	x			
1	x	x	3	25	24,270	13	174	266,438
			5	59	56,943	25	556	887,183
1	x	x	2	x	x	5	97	171,473
1	x	x	1	x	x	3	81	111,784
						1	x	x
1		x	7	55	47,973	10	293	564,053
1		x	1	x	x	1	x	x
						3	64	720,075
						1	x	x
3	18	16,184	5	66	128,911	17	285	572,476
1	x	x	3	105	203,287	22	445	880,825
			7	319	1,340,760	10	516	1,364,232
			1	x	x			
						1	x	x
1	x	x	4	67	50,779	4	144	106,911
			1	x	x	1	x	x
1	x	x	2	x	x	2	x	x

青 島			高 洲			大 洲		
事業所数	従業者数	製造品出荷額等	事業所数	従業者数	製造品出荷額等	事業所数	従業者数	製造品出荷額等
		万円			万円			万円
51	1,359	4,582,364	66	3,844	12,941,174	11	1,145	5,076,036
3	474	3,258,786	11	429	794,856			
7	52	116,365						
2	x	x				1	x	x
1	x	x						
2	x	x	2	x	x			
2	x	x	6	58	48,101			
2		x	2	x	x	1	x	x
5	23	11,353	1	x	x			
			3	555	4,560,110	4	721	4,147,283
4	92	65,949	7	832	2,931,022	2	x	x
1	x	x	2	x	x			
			1	x	x			
2	x	x	6	51	32,777			
13	217	309,497	13	249	433,643			
2	x	x	3	58	46,121			
			3	147	29,013	1	x	x
4	165	191,084	4	1,092	3,248,704			
1	x	x	2	x	x	2	x	x

資料/総務課

6 2 . 従業者規模別、現金給与総額・原材料使用額等・製造品出荷額等・在庫総額・

区分 従業者規模	事業 所数	従業 者数	現金給与総額	原材料使用額等			
				総額	原材料 使用額	燃 料 使用額	購入電力 使用額
総 数	72	7,846	3,701,573	15,286,704	13,229,194	260,028	307,382
30～49人	26	1,043	505,059	2,316,584	2,050,191	12,684	33,773
50～99人	30	2,051	792,250	3,042,079	2,518,417	44,960	65,891
100～299人	11	1,622	674,632	3,239,288	2,954,861	61,458	64,206
300～499人	3	x	x	x	x	x	x
500～999人	2	x	x	x	x	x	x

6 3 . 産業中分類別、現金給与総額・原材料使用額等・製造品出荷額等・在庫総額・

区分 産業中分類	事業 所数	従業 者数	現金給与 総 額	原材料使用額等			
				総額	原材料 使用額	燃 料 使用額	購入電力 使用額
総 数	72	7,846	3,701,573	15,286,704	13,229,194	260,028	307,382
09 食 料 品	8	886	369,019	1,892,390	1,720,568	21,679	41,657
10 飲料・たばこ・飼料	2	x	x	x	x	x	x
11 織 維 工 業	1	x	x	x	x	x	x
12 衣 服							
13 木 材 ・ 木 製 品	2	x	x	x	x	x	x
14 家 具 ・ 装 備 品	6	364	121,983	373,710	308,054	635	5,870
15 パ ル プ ・ 紙	4	287	107,994	341,872	281,291	27,833	28,127
16 出 版 ・ 印 刷	2	x	x	x	x	x	x
17 化 学 工 業	7	1,276	881,726	2,172,410	1,949,900	60,692	84,794
19 プ ラ ス チ ッ ク	6	1,015	496,601	1,807,957	1,640,887	88,179	37,268
20 ゴ ム 製 品							
21 なめしかわ・同製品							
22 窯 業 ・ 土 石	1	x	x	x	x	x	x
23 鉄 鋼	2	x	x	x	x	x	x
24 非 鉄 金 属							
25 金 属 製 品	5	264	100,999	256,806	158,282	2,879	5,639
26 一 般 機 械	8	452	222,914	557,649	301,716	5,490	11,587
27 電 気 機 械	8	797	316,916	2,152,733	2,073,044	10,195	11,197
28 情 報 通 信 機 械							
29 電 子 部 品 ・ デ バ イ ス	2	x	x	x	x	x	x
30 輸 送 機 械	6	1,362	588,965	2,311,025	1,648,792	5,674	32,216
31 精 密 機 械	1	x	x	x	x	x	x
32 そ の 他 の 製 品	1	x	x	x	x	x	x

生産額・付加価値額・減価償却額(従業員30人以上の事業所)

平成17年12月31日現在 単位：人、万円

委託生産額	製造品 出荷額等	在庫総額		生産額	付加価値額	減価償却額
		年末	年間増減			
1,490,100	30,719,454	3,337,813	262,077	30,618,638	13,742,320	975,694
219,936	3,825,083	686,715	348,305	3,563,249	1,103,242	75,275
412,811	4,853,162	737,828	203,043	5,052,946	1,762,550	200,775
158,763	5,279,198	563,482	84,622	5,303,085	1,868,454	111,959
X	X	X	X	X	X	X
X	X	X	X	X	X	X

資料 / 総務課

生産額・付加価値額・減価償却額(従業員30人以上の事業所)

平成17年12月31日現在 単位：人、万円

委託生産額	製造品 出荷額等	在庫総額		生産額	付加価値額	減価償却額
		年末	年間増減			
1,490,100	30,719,454	3,337,813	262,077	30,618,638	13,742,320	975,694
108,486	4,294,831	126,444	14,318	4,302,916	2,118,066	189,132
X	X	X	X	X	X	X
X	X	X	X	X	X	X
X	X	X	X	X	X	X
59,151	687,789	56,301	10,793	681,139	283,209	9,573
4,621	624,618	31,937	4,822	629,422	243,672	32,817
X	X	X	X	X	X	X
77,024	8,707,393	1,376,147	359,706	8,525,170	5,813,627	260,690
41,623	3,323,893	255,341	34,285	3,297,914	1,330,066	122,629
X	X	X	X	X	X	X
X	X	X	X	X	X	X
90,006	491,486	32,099	389	491,098	203,376	20,826
238,856	962,096	94,391	6,159	967,768	361,121	29,619
58,297	2,828,881	204,900	51,866	2,871,085	653,860	40,579
X	X	X	X	X	X	X
624,343	3,479,490	155,360	3,833	3,478,445	958,422	176,062
X	X	X	X	X	X	X
X	X	X	X	X	X	X

資料 / 総務課

## F 農 業

### 64. 専業・兼業別農家数

#### (1) 地区別、専業・兼業別農家数

各年2月1日現在 農林業センサス 単位：戸

地区	区分	平成12年					平成17年				
		総数	専業	第一種兼業	第二種兼業	自給的農家	総数	専業	第一種兼業	第二種兼業	自給的農家
総数		2,981	238	461	1,352	930	2,667	258	411	1,030	968
瀬戸谷		405	58	180	115	52	354	56	150	106	42
稲葉		318	40	61	125	92	280	48	51	90	91
葉梨		540	40	86	280	134	483	35	79	194	175
広幡		264	16	21	116	111	240	15	26	75	124
西益津		189	18	26	92	53	172	17	26	77	52
藤枝		100	5	8	40	47	88	5	7	21	55
青島		379	24	19	182	154	343	21	22	141	159
高洲		422	19	32	205	166	386	27	33	172	154
大洲		364	18	28	197	121	321	34	17	154	116

#### (2) 地区別、構成比と指数

各年2月1日現在 農林業センサス

地区	区分	地区別構成比 (%)			指数 (昭和35年 = 100)			
		平成7年	平成12年	平成17年	基準値	平成7年	平成12年	平成17年
総数		100.0	100.0	100.0	5,146	65.1	57.9	51.8
瀬戸谷		13.3	13.6	13.3	683	65.3	59.3	51.8
稲葉		10.4	10.7	10.5	483	72.0	65.8	58.0
葉梨		17.7	18.1	18.1	883	67.3	61.2	54.7
広幡		10.0	8.9	9.0	531	62.3	49.7	45.2
西益津		5.9	6.3	6.4	300	66.3	63.0	57.3
藤枝		4.0	3.3	3.3	342	39.2	29.2	25.7
青島		13.2	12.7	12.9	760	58.2	49.9	45.1
高洲		13.6	14.2	14.5	623	73.4	67.7	62.0
大洲		11.9	12.2	12.0	541	73.6	67.3	59.3



(3) 専業・兼業別構成比と指数

各年2月1日現在 農林業センサス

専業・兼業	構成比 (%)			指数 (昭和35年=100)			
	平成7年	平成12年	平成17年	基準値	平成7年	平成12年	平成17年
総数	100.0	100.0	100.0	5,146	65.1	57.9	51.8
専業	8.4	8.0	9.7	1,972	14.2	12.1	13.1
第一種兼業	21.1	15.5	15.4	2,066	34.2	22.3	19.9
第二種兼業	70.5	45.3	38.6	1,108	21.3	206.0	180.3
自給的農家		31.2	36.3				

(注) 平成12年より自給的農家が追加される。

資料 / 農林課

(注) 平成12年からの指数には第二種兼業へ自給農家を含む。

(4) 組織形態別経営体数

平成17年2月1日現在 農林業センサス 単位：経営体

地区	区分	計	法人化している						法人化していない	
			農事組合 法人	会社		各種団体		その他の 法人		個人経営体
				株式会社	有限会社	森林組合	その他各種 団体			
総数		1,723	4	1	5	1	0	2	1,710	1,709
瀬戸谷		322	2	-	3	1	-	2	314	314
稲葉		191	-	-	-	-	-	-	191	191
葉梨		310	1	-	1	-	-	-	308	308
広幡		118	-	-	-	-	-	-	118	118
西益津		121	-	1	-	-	-	-	120	120
藤枝		35	-	-	-	-	-	-	35	34
青島		185	-	-	-	-	-	-	185	185
高洲		232	-	-	-	-	-	-	232	232
大洲		209	1	-	1	-	-	-	207	207

資料 / 農林課

65. 地区別農地の移動及び転用

(1) 地区別農地の移動

平成18年 面積：m<sup>2</sup>

地区	区分	農地法第3条			
		件数	面積		
			田	畑	計
		件	m <sup>2</sup>	m <sup>2</sup>	m <sup>2</sup>
総	数	39	33,978	44,625	78,603
瀬	戸	8	7,416	27,949	35,365
稲	葉	5	1,010	6,675	7,685
葉	梨	7	1,138	830	1,968
広	幡	5	3,788	201	3,989
西	益	2	2,047	0	2,047
藤	枝	2	162	8,960	9,122
青	島	7	7,174	10	7,184
高	洲	2	8,583	0	8,583
大	洲	1	2,660	0	2,660

(2) 地区別農地の転用

地区	区分	総数			農地法第4条			農地法第5条					
		件数	面積		件数	面積		件数	面積				
			田	畑		計	田		畑	計			
		件	m <sup>2</sup>	m <sup>2</sup>	m <sup>2</sup>	件	m <sup>2</sup>	m <sup>2</sup>	m <sup>2</sup>	件	m <sup>2</sup>	m <sup>2</sup>	m <sup>2</sup>
総	数	298	104,277	23,034	127,311	52	16,641	5,308	21,949	246	87,636	17,726	105,362
瀬	戸	10	4,374	2,657	7,031	2	0	199	199	8	4,374	2,458	6,832
稲	葉	21	13,051	1,942	14,993	2	26	623	649	19	13,025	1,319	14,344
葉	梨	41	18,155	3,897	22,052	7	1,444	1,949	3,393	34	16,711	1,948	18,659
広	幡	37	16,895	1,148	18,043	11	5,701	0	5,701	26	11,194	1,148	12,342
西	益	9	1,757	602	2,359	3	148	307	455	6	1,609	295	1,904
藤	枝	39	3,236	6,721	9,957	5	1,487	641	2,128	34	1,749	6,080	7,829
青	島	68	17,044	3,469	20,513	12	4,287	1,446	5,733	56	12,757	2,023	14,780
高	洲	61	24,891	1,415	26,306	8	3,163	143	3,306	53	21,728	1,272	23,000
大	洲	12	4,874	1,183	6,057	2	385	0	385	10	4,489	1,183	5,672

資料 / 農業委員会

66. 地区別、農家世帯員数

平成17年2月1日現在 農林業センサス 単位：人

地区	区分	農家世帯員数		
		計	男	女
総数		8,030	3,985	4,045
瀬戸谷		1,442	713	729
稲葉		905	434	471
葉梨		1,477	743	734
広幡		544	272	272
西益津		591	308	283
藤枝		183	94	89
青島		877	440	437
高洲		1,073	520	553
大洲		938	461	477

資料 / 農林課

67. 地区別、年齢別農家世帯員数

平成17年2月1日現在 農林業センサス 単位：人

地区	区分	年齢別農家世帯員数									
		計	0～14	15～19	20～24	25～29	30～39	40～49	50～59	60～69	70才以上
総数		8,030	870	492	463	350	678	1,050	1,077	1,119	1,931
瀬戸谷		1,442	142	92	76	69	133	168	191	228	343
稲葉		905	108	50	57	26	87	111	109	133	224
葉梨		1,477	137	106	101	63	114	204	191	217	344
広幡		544	62	28	32	27	48	69	72	81	125
西益津		591	75	30	38	30	51	70	90	67	140
藤枝		183	32	14	9	3	24	25	18	22	36
青島		877	111	53	44	38	66	123	127	113	202
高洲		1,073	109	67	57	50	78	154	153	121	284
大洲		938	94	52	49	44	77	126	126	137	233

資料 / 農林課

68. 農業雇用労働の状況（販売農家）

平成17年2月1日現在 農林業センサス 単位：戸

常 雇		農 業 臨 時 雇		手間替え・ゆい・手伝い		臨時的な受入 労働延べ人日 (人日)
雇入れた 農家数	実人数 (人)	雇入れた 農家数	延べ人日 (人日)	雇入れた 農家数	延べ人日 (人日)	
22	56	177	10,197	232	12,883	23,080

(注1) 「農業年雇」は7カ月以上の雇用期間で雇入れたもの。

「農業臨時雇」は7カ月未満の雇用期間によるもので、季節雇・日雇を含む。

「手間替え・ゆい」は、農家間の労力交換のこと。

「手伝い」は、金品の授受を伴わない無償のもの。

(注2) 農家数は実販売農家数で記入。

資料 / 農林課

69. 就業状態別農家世帯員数 (16歳以上の人)

調査年	総数			農業					
				合計			農業だけに従事(a)		
	計	男	女	計	男	女	計	男	女
昭和60年	17,247	8,310	8,937	11,149	5,928	5,221	5,754	2,180	3,574
平成 2年	15,237	7,312	7,925	10,067	5,301	4,766	4,967	1,837	3,130
7	14,063	6,764	7,299	9,039	4,896	4,143	4,404	1,742	2,662
12	8,904	4,332	4,572	6,089	3,287	2,802	3,191	1,378	1,813
17	7,160	3,547	3,613	4,791	2,627	2,164	2,389	1,072	1,317
瀬戸谷	1,300	641	659	849	465	384	393	180	213
稲葉	797	391	406	520	280	240	321	149	172
葉梨	1,340	679	661	832	468	364	380	163	217
広幡	482	238	244	331	192	139	153	75	78
西益津	516	261	255	355	192	163	187	85	102
藤枝	151	78	73	90	49	41	49	23	26
青島	766	379	387	546	294	252	257	111	146
高洲	964	457	507	700	370	330	360	163	197
大洲	844	423	421	568	317	251	289	123	166

各年2月1日現在 農林業センサス 単位：人

調査年	労働しなかった人			農業就業人口 (a+b)			他産業就業人口(c+d)		
	計	男	女	計	男	女	計	男	女
昭和60年	3,164	891	2,273	6,683	2,846	3,837	7,400	4,573	2,827
平成 2年	2,666	738	1,928	5,706	2,339	3,367	6,865	4,235	2,630
7	2,817	814	2,003	5,038	2,157	2,881	6,208	3,793	2,415
12	1,598	524	1,074	3,617	1,650	1,967	3,689	2,158	1,531
17	1,214	412	802	3,136	1,533	1,603	2,810	1,602	1,208
瀬戸谷	224	70	154	664	354	310	412	217	195
稲葉	127	40	87	394	191	203	276	160	116
葉梨	257	99	158	531	265	266	552	315	237
広幡	73	19	54	200	98	102	209	121	88
西益津	86	34	52	225	102	123	205	125	80
藤枝	35	15	20	64	33	31	52	30	22
青島	122	43	79	305	138	167	339	198	141
高洲	141	40	101	411	194	217	412	223	189
大洲	149	52	97	342	158	184	353	213	140

(注) 平成12, 17年については15歳以上の人(販売農家)が対象である。

資料/農林課

各年2月1日現在 農林業センサス 単位：人

従 事 者						他産業だけに従事(d)		
兼業で農業が主(b)			兼業で他産業が主(c)					
計	男	女	計	男	女	計	男	女
929	666	263	4,466	3,082	1,384	2,934	1,491	1,443
739	502	237	4,361	2,962	1,399	2,504	1,273	1,231
634	415	219	4,001	2,739	1,262	2,207	1,054	1,153
426	272	154	2,472	1,637	835	1,217	521	696
747	461	286	1,655	1,094	561	1,155	508	647
271	174	97	185	111	74	227	106	121
73	42	31	126	89	37	150	71	79
151	102	49	301	203	98	251	112	139
47	23	24	131	94	37	78	27	51
38	17	21	130	90	40	75	35	40
15	10	5	26	16	10	26	14	12
48	27	21	241	156	85	98	42	56
51	31	20	289	176	113	123	47	76
53	35	18	226	159	67	127	54	73

70. 経営耕地面積

区分 調査年	経営耕地 面積	田				
		総面積	稲を作った田			稲を作らず 畑作物を 作った田
			計	一毛作田	二毛作田	
昭和60年	270,940	129,239	109,539	105,738	3,801	15,712
平成 2年	235,545	121,524	88,129	87,186	943	25,143
7	211,550	108,230	88,278	87,195	1,083	11,894
12	172,378	81,810	56,937	55,953	984	15,343
17	148,770	71,454	53,380	52,375	1,005	11,086
瀬戸谷	41,175	6,574	3,747	3,570	177	2,000
稲葉	20,829	5,873	4,564	4,121	443	896
葉梨	26,512	7,912	6,196	6,176	20	879
広幡	8,613	6,305	5,633	5,584	49	505
西益津	8,051	7,131	4,616	4,593	23	1,739
藤枝	3,722	1,425	1,226	1,225	1	71
青島	13,940	11,931	9,560	9,475	85	1,428
高洲	13,867	13,158	9,538	9,405	133	1,915
大洲	12,061	11,145	8,300	8,226	74	1,653

区分 調査年	樹園					
	樹園地のある 農家数	総面積	果樹園		茶園	
			農家数	面積	農家数	面積
昭和60年	2,666	134,005	1,780	52,816	2,446	72,316
平成 2年	2,209	107,427	1,271	29,356	2,006	70,935
7	1,955	95,836	1,067	23,179	1,711	66,571
12	1,354	84,065	739	18,773	1,178	60,367
17	1,032	68,831	508	14,052	805	52,070
瀬戸谷	296	32,008	57	1,161	284	30,681
稲葉	183	13,751	105	2,879	167	10,207
葉梨	286	16,543	208	7,483	215	7,772
広幡	78	1,951	56	1,200	32	564
西益津	29	315	18	230	4	42
藤枝	28	1,905	20	640	22	1,149
青島	54	1,441	13	137	43	1,223
高洲	43	389	18	226	19	77
大洲	35	528	13	96	19	355

(注) 「特殊田」は、わさび、くわい、いぐさを専門に作っている田。  
「その他の樹園地」は、たけのこ採取が目的の竹林や、こうぞ、みつまた、はぜなどの栽培地や庭園用、観賞用  
平成12・17年の経営耕地面積は販売農家の合計

各年2月1日現在 農林業センサス 単位：a

特殊田	過去一年間 作付けしな かった田	畑				過去一年間 作付けしな かった畑
		総面積	普通畑	飼料作物だけ を作った畑	牧草専用地	
...	3,988	7,696	6,531	56	90	1,075
...	8,252	6,594	5,875	30	13	706
...	8,058	7,484	6,012	157	60	1,412
...	9,530	6,503	5,453	79	8	1,042
...	6,988	8,485	7,889	x	-	596
...	827	2,593	2,491	5		102
...	413	1,205	1,162			43
...	837	2,057	1,917			140
...	167	357	344			13
...	776	605	514			91
...	128	392	387			5
...	943	568	519			49
...	1,705	320	267	13		53
...	1,192	388	288			100

地		その他の樹園地	
桑畑			
農家数	面積	農家数	面積
4	40	676	8,833
2	11	549	7,125
		466	6,086
		330	4,925
			2,582
			166
			665
			1,288
			187
			43
			116
			81
			86
			77

資料 / 農林課

としての販売が目的の樹木栽培地等。

71. 地区別、自家農業従事日数別の世帯数

平成17年2月1日現在 農林業センサス 単位：人

区分 地区		男女計 (a)+(b)					
		計	農業従事 29日以下	30～59	60～99	100～149	150日以上
総数		4,791	1,467	650	434	442	1,798
瀬戸谷		849	133	69	70	94	483
稲葉		520	93	47	30	56	294
葉梨		832	211	109	86	68	358
広幡		331	113	56	34	24	104
西益津		355	124	46	27	29	129
藤枝		90	20	9	10	6	45
青島		546	205	83	64	61	133
高洲		700	333	99	58	57	153
大洲		568	235	132	55	47	99

区分 地区		男 (a)					
		計	農業従事 29日以下	30～59	60～99	100～149	150日以上
総数		2,627	784	369	236	207	1,031
瀬戸谷		465	78	31	34	43	279
稲葉		280	55	24	14	28	159
葉梨		468	120	61	49	34	204
広幡		192	62	36	19	10	65
西益津		192	63	28	14	15	72
藤枝		49	13	4	3	3	26
青島		294	110	46	31	30	77
高洲		370	159	60	38	21	92
大洲		317	124	79	34	23	57

区分 地区		女 (b)					
		計	農業従事 29日以下	30～59	60～99	100～149	150日以上
総数		2,164	683	281	198	235	767
瀬戸谷		384	55	38	36	51	204
稲葉		240	38	23	16	28	135
葉梨		364	91	48	37	34	154
広幡		139	51	20	15	14	39
西益津		163	61	18	13	14	57
藤枝		41	7	5	7	3	19
青島		252	95	37	33	31	56
高洲		330	174	39	20	36	61
大洲		251	111	53	21	24	42

資料 / 農林課



72. 地区別、経営耕地規模別経営体数

平成17年2月1日現在 農林業センサス 単位：ha、経営体

地区	区分	総数	0.3ha未満	0.3~0.5	0.5~1.0	1.0~1.5	1.5~2.0
総数		1,708	13	502	746	212	109
瀬戸谷		314	4	43	90	66	49
稲葉		189	3	29	84	26	24
葉梨		308	-	79	143	48	19
広幡		117	1	46	47	14	3
西益津		121	2	39	62	15	1
藤枝		34	-	10	10	5	4
青島		184	-	66	95	11	7
高洲		232	1	99	117	13	-
大洲		209	2	91	98	14	2

地区	区分	2.0~3.0	3.0~5.0	5.0ha以上
総数		93	28	5
瀬戸谷		46	15	1
稲葉		15	8	-
葉梨		19	-	-
広幡		5	1	-
西益津		1	-	1
藤枝		2	3	-
青島		2	1	2
高洲		2	-	-
大洲		1	-	1

資料 / 農林課

73. 保有山林規模別経営体数

各年2月1日現在 農林業センサス 単位：経営体

調査年	区分	総数	5ha未満	5~10	10~20	20~30	30~50
昭和60年		1,120	937	80	55	33	
平成2年		1,049	846	99	54	18	17
7		1,068	-	-	-	-	-
12		290	90	82	65	16	19
17		102	28	16	25	11	9

調査年	区分	50~100	100ha以上
昭和60年		12	3
平成2年		13	2
7		-	-
12		17	1
17		11	2

(注) 平成7年分は規模別農家数は集計されていない。

資料 / 農林課

74. 農産物販売金額規模別経営体数

調査年	区分	総農家数	販売なし	販売金額規模別		
				15万円未満	15～50	50～100
昭和60年		4,076	521	497	1,066	571
平成2年		3,674	611	686	772	402
7		2,437	32	264	679	425
12		2,051	129	265	507	315
17		1,708	160	551		256

(注1) 農産物販売金額は原則として調査期日より過去1年間の販売金額によるものである。

75. 畜産状況

調査年	区分	乳用牛							
		飼養実経営体数	飼養頭数	2才以上の飼養頭数規模別経営体数					
				2才以上	計	1～4	5～9	10～14	15頭以上
昭和60年		57	379	277	40	17	14	5	4
平成2年		24	274	221	21	2	8	4	7
7		17	182	149	13	1	4	4	4
12		10	92	70	8	2	2	3	1
17		1	9	9	-	-	1	-	-

調査年	区分	豚					
		飼養実経営体数	飼養頭数	子取り用めす豚		肥育中の豚	
				経営体数	頭数	経営体数	頭数
昭和60年		13	460	9	32	10	398
平成2年		5	243	3	5	4	238
7		1	46	1	6	1	40
12		1	17			1	17
17		1	2,220	1	220	1	2,000

(注) 飼養経営体率 = 飼養経営体数 ÷ 販売農家数 × 100

76. 農用機械所有台数

調査年	区分	動力耕うん機・農用トラクター				
		計	5馬力未満	5～10	10～15	15～20
昭和60年		2,598		1,987		599
平成2年		2,658		1,888		755
7		2,251		1,448		779
12		1,876		1,033		791
17		1,245		369		833

(注) 平成7年より「動力噴霧機・散粉機」は、「動力防除機・乗用型スピードプレイヤー」とする。同じく「稲麦用動力刈取機」は「バインダーコンバイン」とする。

各年2月1日現在 農林業センサス 単位：経営体

100～150	150～200	200～300	300～500	500～700	700～1000	1000～1500	1500万円以上
311	268	394	259	104	50	17	18
262	200	223	262	128	76	32	20
286		204	228	130	85	67	37
217		139	175	101	85	66	52
196		122	155	86	83	55	44

資料 / 農林課

各年2月1日現在 農林業センサス

肉 用 牛									
飼 養 経営体率	飼 養 実経営体 数	飼養頭数	子取り用めす牛		肥 育 中 の 牛		売る予定の 子牛・種牛等	飼 養 経営体率	
			経営体数	頭 数	経営体数	頭 数			
1.3	21	1,068	7	12	16	659	397	0.5	
0.7	18	1,310	6	21	14	1,212	77	0.5	
0.7	12	1,162	2	27	6	212	923	0.5	
0.5	7	848	1	15	3	135	683	0.3	
0.1	3	932	-	-	3	590	342	0.2	

			採 卵 鶏			プロイラー	
売る予定の子豚・種豚		飼 養 経営体率	経営体数	飼養羽数	飼養経営体率	経営体数	出荷羽数
農 家 数	頭 数						
3	30	0.3	29	3,462	0.7	4	103,000
		0.1	9	6,500	0.2	1	58,000
		0.03	10	9,000	0.4	1	13,000
		0.0	8	8,300	0.4		
		0.0	7	3,660	0.4		

資料 / 農林課

各年2月1日現在 農林業センサス 単位：台

30馬力以上	動力噴霧機	動力散粉機	田植機	稲麦用 動力刈取機
12	3,892		1,705	2,000
15	2,967		1,807	2,077
24	2,987		1,592	1,867
52	1,570		1,332	1,493
43	1,791		1,264	748

資料 / 農林課

77. 施設園芸経営体数

(1) 施設面積規模別面積

平成17年2月1日現在 農林業センサス 単位：a

地区	区分	施設面積規模別面積							
		計	1a未満	1~5	5~10	10~20	20~30	30~50	50a以上
総	数	3,517	9	61	220	822	834	846	727
瀬	戸	459	2	3	6	115	120	92	120
稲	葉	552	-	12	62	164	164	69	80
葉	梨	309	3	12	21	93	75	30	76
広	幡	82	0	-	7	43	-	32	-
西	益	986	1	11	44	154	237	259	281
藤	枝	54	1	-	-	-	20	33	-
青	島	212	1	13	11	61	94	33	-
高	洲	421	1	10	51	111	51	197	-
大	洲	443	0	-	18	81	73	101	170

(注) 数字の単位未満は四捨五入したもの、あるいはラウンドを行ったものがあるため内訳と合計は一致しない。

(2) 地区別、施設面積規模別経営体数

平成17年2月1日現在 農林業センサス 単位：経営体

地区	区分	施設面積規模別経営体数							
		計	1a未満	1~5	5~10	10~20	20~30	30~50	50a以上
総	数	210	24	23	32	62	35	25	9
瀬	戸	26	6	1	1	9	5	3	1
稲	葉	35	-	4	9	12	7	2	1
葉	梨	25	6	5	3	6	3	1	1
広	幡	6	1	-	1	3	-	1	-
西	益	45	2	4	6	12	10	7	4
藤	枝	3	1				1	1	
青	島	20	3	5	2	5	4	1	
高	洲	31	3	4	7	9	2	6	
大	洲	19	2	-	3	6	3	3	2

資料 / 農林課

78. 農業産出額

単位：千万円

年次	区分	総数	耕種							
			計	米	麦・雑穀類	いも類	野菜	果実	花き	工芸作物
平成13年		672	583	100	1	2	108	60	39	261
14		674	588	94	1	3	114	70	43	251
15		702	599	97	1	3	105	70	45	269
16		735	609	97	1	3	115	75	46	263
17		712	593	95	1	3	122	65	40	260

年次	区分	耕種 その他	畜産					加工農産物	
			計	肉用牛	乳用牛	豚	鶏		その他
平成13年		12	30	12	3				59
14		12	33	14	3				53
15		11	36	19	1			1	67
16		10	39	22			1	1	88
17		9	37	23			1	1	82

(注) 数字の単位未満は、四捨五入したものであり一部合計と一致しないものがある。  
資料 / 関東農政局藤枝統計・情報センター

79. 作物別農業産出額

単位：千万円

区分	年次	平成13年	平成14年	平成15年	平成16年	平成17年
計		672	674	702	735	712
茶		319	304	336	350	341
米		100	94	97	97	95
みかん		48	58	58	63	52
いちご		32	35	32	38	39
トマト		11	10	9	13	13
たけのこ		9	9	8	7	11
きゅうり		9	9	8	8	7
ばら		22	21	23	21	20
みつば		12	13	12	12	13
鉢物類		4	4	3	3	3
きくぎ		7	7	8	9	7
ねぎ		4	4	4	4	5
肉用牛		12	14	19	22	23
レタス		13	11	11	12	13
豚						

(注) 28品目中、上位15品目掲載  
資料 / 関東農政局藤枝統計・情報センター

80. 主要農作物の作付栽培面積と収穫量

単位：面積ha 収穫量t

区分		年次				
		平成13年	平成14年	平成15年	平成16年	平成17年
米	作付面積	742	732	726	720	720
	収穫量	4,020	3,880	3,670	3,970	3,870
茶(生茶)	栽培面積	1,090	1,050	1,040	1,040	1,030
	収穫量	8,040	7,810	8,750	8,750	9,040
みかん	栽培面積	230	224	220	215	213
	収穫量	5,120	5,040	4,490	4,490	4,520
いちご	作付面積	13	13	11	11	11
	収穫量	352	456	399	506	477
トマト	作付面積	6	5	4	6	6
	収穫量	393	348	293	331	344
きゅうり	作付面積	7	7	7	7	6
	収穫量	419	439	410	405	392
たけのこ	栽培面積	...	...	...	...	...
	収穫量	...	...	...	...	...

(注) 平成11年以降たけのこは未発表。

資料 / 関東農政局藤枝統計・情報センター

81. 耕地面積

単位：ha

年次	区分	合計	田	畑	樹園地	牧草地
平成13年		2,760	1,060	162	1,540	
14		2,690	1,030	161	1,500	
15		2,660	1,020	162	1,480	
16		2,640	1,000	164	1,470	
17		2,610	991	164	1,460	

(注) 数字の単位未満は四捨五入したもの、あるいはラウンドを行ったものがあるため内訳と合計は一致しない。

資料 / 関東農政局藤枝統計・情報センター

82. 各農作物の作付面積及び収穫量

単位：面積ha 収穫量t

年次	区分	水 稻		麦 類		いも類及び豆類			
		作付面積	収 穫 量	作付面積	収 穫 量	かんしょ		春植えばれいしょ	
						作付面積	収 穫 量	作付面積	収 穫 量
平成13年		742	4,020	1	1	6	104	13	119
14		732	3,880	6	22	9	150	13	170
15		726	3,670	6	16	8	139	11	147
16		720	3,970	6	12	7	123	11	155
17		720	3,870	6	19	6	107	11	156

年次	区分	いも類及び豆類						飼料作物	
		大 豆		らっかせい		小 豆		青刈りえん麦	
		作付面積	収 穫 量	作付面積	収 穫 量	作付面積	収 穫 量	作付面積	収 穫 量
平成13年		16	23	0	0	2	2		
14		20	26	0	0	2	2		
15		17	23	0	0	1	1		
16		12	15	0	0	...	...		
17		8	12	0	0	...	...		

年次	区分	飼料作物						野菜類	
		ソルゴー		牧 草		青刈とうもろこし		キャベツ	
		作付面積	収 穫 量	作付面積	収 穫 量	作付面積	収 穫 量	作付面積	収 穫 量
平成13年		1	66	1	50	1	47	7	223
14		1	64	0	0	3	140	7	232
15		1	62	0	0	3	138	7	210
16		1	61	0	0	0	0	6	214
17		1	55	0	0	0	0	6	222

年次	区分	野菜類							
		はくさい		ほうれんそう		ね ぎ		たまねぎ	
		作付面積	収 穫 量	作付面積	収 穫 量	作付面積	収 穫 量	作付面積	収 穫 量
平成13年		2	80	5	83	6	126	4	105
14		2	76	5	83	6	125	4	109
15		2	78	6	91	6	115	4	104
16		2	71	6	89	5	101	4	100
17		2	76	6	91	5	91	4	87

(注) 数字の単位未満は四捨五入したもの、あるいはラウンドを行ったものがあるため、一部合計と一致しないものがある。

各農作物の作付面積及び収穫量(つづき)

単位：面積ha 収穫量t

年次	区分	野 菜 類							
		レタス		セルリー		加ワワ-(ブロッコリ-含む)		だいこん	
		作付面積	収 穫 量	作付面積	収 穫 量	作付面積	収 穫 量	作付面積	収 穫 量
平成13年		22	608			3	52	5	193
14		23	604			3	46	5	190
15		24	588			3	42	5	174
16		24	575			3	42	5	161
17		23	585			3	43	5	175

年次	区分	野 菜 類							
		か ぶ		未成熟とうもろこし		ごぼう		さといも	
		作付面積	収 穫 量	作付面積	収 穫 量	作付面積	収 穫 量	作付面積	収 穫 量
平成13年		1	17	7	52	0	3	12	129
14		1	18	6	42	0	3	12	121
15		1	18	6	41	0	3	12	123
16		1	17	7	51	0	3	12	121
17		1	14	7	48	0	3	11	114

年次	区分	野 菜 類									
		きゅうり		トマト		な す		ピーマン		いちご	
		作付面積	収 穫 量	作付面積	収 穫 量	作付面積	収 穫 量	作付面積	収 穫 量	作付面積	収 穫 量
平成13年		7	419	6	393	5	186	1	33	13	408
14		7	439	5	348	5	180	1	94	13	456
15		7	410	4	293	5	151	1	56	11	399
16		7	405	6	331	5	149	0	22	11	506
17		6	392	6	344	5	147	0	21	11	477

年次	区分	野 菜 類							
		すいか		温室メロン		さやえんどう		えだまめ	
		作付面積	収 穫 量	作付面積	収 穫 量	作付面積	収 穫 量	作付面積	収 穫 量
平成13年		1	9			2	16	9	65
14		1	9			2	15	8	55
15		1	9			2	15	8	53
16		1	9			2	16	7	53
17		1	9			2	16	6	46

(注) 数字の単位未満は四捨五入したもの、あるいはラウンドを行ったものがあるため、一部合計と一致しないものがある。



単位：面積ha 収穫量t

年次	区分	野菜類									
		さやいんげん		みつば		たけのこ		やまいも		れんこん	
		作付面積	収穫量	作付面積	収穫量	作付面積	収穫量	作付面積	収穫量	作付面積	収穫量
平成13年		4	27	...	...	...	...	0	4	3	38
14		4	27	x	x	...	...	0	4	3	38
15		2	15	14	243	...	...	0	4	3	37
16		2	16	15	268	...	...	0	4	2	23
17		2	16	15	265	...	...	0	4	1	21

年次	区分	果 樹									
		み か ん						な つ み か ん			
		栽 面	培 積	結 果 樹 面 積	収 穫 量			栽 面	培 積	結 果 樹 面 積	収 穫 量
					計	早生温州	普通温州				
平成13年		230	220	5,120	542	4,580	1	1	14		
14		224	218	5,040	538	4,500	1	1	14		
15		220	213	4,490	485	4,000	1	1	13		
16		217	210	4,490	467	4,023	1	1	15		
17		213	206	4,520	496	4,020	1	1	13		

年次	区分	果 樹									
		な つ み か ん		ネ ー ブ ル			は っ さ く				
		収 穫 量		栽 面	培 積	結 果 樹 面 積	収 穫 量	栽 面	培 積	結 果 樹 面 積	収 穫 量
		甘 な つ	普 通								
平成13年		...	...	1	1	16	1	1	18		
14		...	...	1	1	15	1	1	17		
15		...	...	1	1	14	1	1	15		
16		...	...	1	1	15	1	1	17		
17		...	...	1	1	14	1	1	15		

年次	区分	果 樹									
		日 本 な し				か き					
		栽 面	培 積	結 果 樹 面 積	収 穫 量	栽 面	培 積	結 果 樹 面 積	収 穫 量		
									計	富有・次郎	その他
平成13年		9	9	132	11	11	132	120	11		
14		9	9	136	11	11	129	...	...		
15		8	8	123	10	10	116	...	...		
16		8	8	198	10	10	129	...	...		
17		8	8	110	10	10	135	...	...		

(注) (1)みつばは未調査品目 (2)たけのこは推定値 (3)平成11年以降たけのこは未発表  
 (4)数字の単位未満は四捨五入したもの、あるいはラウンドを行ったものがあるため、一部合計と一致しないものがある。

各農作物の作付面積及び収穫量(つづき)

単位：面積ha 収穫量t

年次	区分	果 樹							茶				
		う め				い ち じ く				生 茶 葉			
		栽 面	培 積	結 果 樹 面	結 果 樹 積	収 穫 量	栽 面	培 積	結 果 樹 面	結 果 樹 積	収 穫 量	栽 面	培 積
平成13年			11	11	39	5	...	...			1,090		1,050
14			11	11	40	5	...	...			1,050		1,050
15			11	11	34	5	...	...			1,040		1,010
16			11	11	49	6	...	...			1,040		990
17			11	11	54	6	...	...			1,030		988

年次	区分	茶						
		生茶葉	荒 茶 生 産 量					
		生 葉 収 穫 量	計	玉露	かぶせ	普通せん茶	玉緑茶	番茶
平成13年		8,040	2,180		30	1,770		218
14		7,810	2,090		30	1,760		189
15		8,750	2,220		27	1,760		307
16		8,750	2,260		25	1,710		411
17		9,040	2,270		18	1,770		372

年次	区分	花 き					
		切 り 花				鉢 も の	
		きく		バ ラ		作付面積	出荷量
		作付面積	出荷量	栽培面積	出荷量		
平成13年		450	1,550	382	3,850	101	154
14		471	1,640	385	3,640	114	171
15		494	1,670	392	3,930	126	180
16		527	1,916	373	3,484	114	165
17		464	1,600	364	3,350	110	138

- (注) (1)数字の単位未満は四捨五入したもの、あるいはラウンドを行ったものがあるため、一部内訳と合計が一致しないものがある。  
 (2)うめの栽培面積は、結果樹面積、収穫量に対応させるため、前年8月1日現在で調査した栽培面積を計上した。  
 (3)14年産よりかきの品種別の調査中止

資料/関東農政局藤枝統計・情報センター

8 3 . 地区別水稻作付面積

単位：ha

年次 \ 地区	総 数	瀬 戸 谷	稻 葉	葉 梨	葉 梨 中 部	広 幡
平成13年	636.5	42.7	54.8	23.8	58.2	67.3
14	616.8	40.6	53.3	23.2	54.2	64.3
15	608.3	41.2	51.2	22.2	53.5	64.5
16	619.3	40.5	51.3	22.0	54.0	65.4
17	627.9	41.6	51.7	21.6	55.3	67.4

年次 \ 地区	西 益 津	藤 枝	青 島	高 洲	大 洲
平成13年	68.4		106.0	120.0	95.3
14	69.9		103.9	115.5	91.9
15	68.7		102.5	114.6	89.9
16	69.7		104.3	116.7	95.4
17	70.4		105.0	118.8	96.1

資料/農林課

8 4 . 水田転作実施面積

単位：ha

年次 \ 区分	目標面積	実施面積	= / 達成率%	転作実施農家数 (戸)
平成13年	490.2	493.0	100.5	3,595
14	490.2	497.0	101.4	3,494
15	512.0	499.5	97.5	3,512
16	465.5	479.8	103.0	3,510
17	463.7	471.8	101.7	3,433

資料/農林課

85. 地区別米穀出荷数量

年次 \ 地区	総 数	瀬 戸 谷	稻 葉	葉 梨	葉 梨 中 部
平成13年	4,872.0	127.0	75.5	72.0	484.5
14	4,595.0	137.5	33.0	84.0	451.0
15	5,551.0	158.0	118.5	72.0	497.0
16	3,146.0	112.0	24.5	44.0	374.5
17	3,819.0	125.5	29.5	56.0	403.5

(注) 1俵のkg換算は、60kgである。

86. 作物別水田転作実施実績

年次 \ 地区	総 数	飼 料 作 物	大 豆	麦	果 樹
平成13年	44,276	219	1,564	84	2,429
14	49,731	205	1,579	533	2,550
15	49,959	166	1,169	586	2,467
16	47,982	172	1,089	568	2,605
17	47,183	148	1,572	625	2,697

単位：俵

広 幡	西益津・藤枝	青 島	高 洲	大 洲
610.5	801.0	971.5	1,058.0	672.0
723.0	668.0	948.5	939.0	611.0
655.0	701.0	1,082.0	1,318.5	949.0
492.0	548.0	499.0	791.5	260.5
532.5	504.5	753.5	773.0	641.0

資料/農林課

単位：a

野 菜	花き・花木	加工用青刈稲	種 苗 類	そ の 他
13,703	2,581	5,085	345	18,266
12,370	2,563	4,190	344	25,397
12,890	2,831	4,395	343	25,112
12,693	2,423	3,008	279	25,145
12,546	2,407	3,053	264	23,871

資料/農林課

G 教 育

87. 小学校児童数・教員数等

各年5月1日現在

年	区分	学校数	児 童 数			学級数	教 員 数		
			計	男	女		計	男	女
平成14年		15	7,675	3,939	3,736	239	344	124	220
15		15	7,672	3,928	3,744	241	355	134	221
16		15	7,613	3,908	3,705	240	357	137	220
17		15	7,702	3,942	3,760	243	368	142	226
18		15	7,732	3,946	3,786	246	377	142	235

(注) 教員数は休職者も含む。

資料/教育総務課

88. 中学校生徒数・教員数等

各年5月1日現在

年	区分	学校数	生 徒 数			学級数	教 員 数		
			計	男	女		計	男	女
平成14年		9	4,045	2,110	1,935	116	224	141	83
15		11	3,911	2,040	1,871	114	253	160	93
16		11	3,811	1,974	1,837	118	260	170	90
17		11	3,719	1,951	1,768	119	265	175	90
18		11	3,677	1,961	1,716	117	264	170	94

(注) 教員数は休職者も含む。

平成15年より藤枝順心中学校・藤枝明誠中学校が開校。

資料/教育総務課

89. 高等学校生徒数・教員数等

各年5月1日現在

年	区分	学校数	生 徒 数			通 学 別		教職員数
			計	男	女	市 内	市 外	
平成14年		6	4,715	2,730	1,985	2,459	2,256	428
15		6	4,624	2,578	2,046	1,826	2,799	420
16		6	4,579	2,522	2,057	1,718	2,861	419
17		6	4,451	2,384	2,067	1,713	2,738	420
18		6	4,419	2,432	1,987	1,666	2,753	425

資料/市内各高等学校

90 . 幼稚園園児数・教職員数等

各年5月1日現在

年	区分	幼稚園数	園児数			教職員数		
			計	男	女	計	教員	事務員等
平成14年		21	3,205	1,641	1,564	207	180	27
15		21	3,134	1,627	1,507	202	178	24
16		21	3,087	1,606	1,481	208	181	27
17		21	3,026	1,549	1,477	203	172	31
18		21	3,011	1,527	1,484	212	177	35

資料/総務課

91 . 小学校別児童数・教職員数等

平成18年5月1日現在

小学校	区分	児童数			学級数	平(一 均学級 児童当 数)	教職員数				校地面積 (m <sup>2</sup> )	
		計	男	女			計	教員				事職 員 務 等
								計	男	女		
総数		7,732	3,946	3,786	246	31	431	377	142	235	54	353,330
藤枝		577	291	286	23	25	39	36	11	25	3	25,720
藤枝中央		460	236	224	14	33	27	22	10	12	5	31,755
西益津		611	333	278	18	34	31	28	10	18	3	24,792
青島		968	495	473	30	32	49	42	14	28	7	30,853
青島東		774	400	374	23	34	38	34	12	22	4	28,803
葉梨		632	329	303	19	33	31	28	14	14	3	19,308
葉梨西北		91	50	41	7	13	15	12	5	7	3	14,366
高洲		771	361	410	21	37	35	32	11	21	3	23,071
大洲		572	277	295	18	32	31	27	11	16	4	20,272
稲葉		204	92	112	7	29	15	12	5	7	3	12,706
瀬戸谷		128	73	55	6	21	14	11	4	7	3	17,963
広幡		434	228	206	13	33	24	21	7	14	3	25,500
藤岡		214	109	105	7	31	16	13	5	8	3	19,340
高洲南		653	348	305	21	31	35	32	14	18	3	20,076
青島北		643	324	319	19	34	31	27	9	18	4	38,805

(注) 表内の数字は特殊学級も含む。  
青島北の校地面積は、法面(12,841m<sup>2</sup>)を含む。  
教員数は休職者も含む。

資料/教育総務課

9 2 . 中学校別生徒数・教職員数等

平成18年5月1日現在

区分 中学校	生徒数			学級数	(一) 平均学級当り 生徒数	教職員数					校地面積 (㎡)
	計	男	女			計	教 員			事 務 員 等	
							計	男	女		
総 数	3,677	1,961	1,716	117	31	313	264	170	94	49	319,097
藤 枝	669	352	317	22	30	40	36	24	12	4	34,907
西 益 津	367	195	172	10	37	25	21	13	8	4	29,271
青 島	601	308	293	19	32	44	41	28	13	3	32,095
葉 梨	356	180	176	11	32	25	22	14	8	3	22,288
高 洲	609	322	287	17	36	38	35	23	12	3	30,796
大 洲	255	129	126	8	32	19	16	10	6	3	22,412
瀬 戸 谷	79	36	43	3	26	16	12	7	5	4	16,983
広 幡	202	113	89	6	34	19	15	8	7	4	24,305
青 島 北	381	203	178	12	32	25	22	15	7	3	36,570
藤枝順心	35		35	3	10	31	23	10	13	8	29,113
藤枝明誠	123	123		6	21	31	21	18	3	10	40,357

(注) 表内の数字は特殊学級も含む。

青島北の校地面積は、法面(9,997㎡)を含む。

教員数は休職者も含む。

藤枝順心・明誠の教員数は、本務・兼務・非常勤を含む。事務職員は兼務を含む。

藤枝順心・明誠の校地面積は、高校と共用。

資料/教育総務課

市内私立中学校

9 3 . 高等学校別生徒数・教職員数等

学校名	生徒数			通学別生徒数		教職員数		
	計	男	女	市内	市外	計	教員	事務職員
総 数	4,419	2,432	1,987	1,666	2,753	425	372	53
県立藤枝東高等学校	857	532	325	366	491	63	54	9
〃 定時制	78	39	39	38	40	8	7	1
〃 藤枝西高等学校	727	360	367	346	381	59	51	8
〃 藤枝北高等学校	605	284	321	295	310	74	65	9
藤枝順心高等学校	653		653	197	456	77	64	13
静清工業高等学校	513	513		114	399	56	53	3
藤枝明誠高等学校	986	704	282	310	676	88	78	10

(注) 藤枝順心高校は、平成15年より藤枝南女子高校から校名を変更。



9 4 . 幼稚園別園児数・教職員数等

平成18年5月1日現在

区分 園名	園児数			学級数	教職員数				敷地 (m <sup>2</sup> )	園舎 (m <sup>2</sup> )
	計	男	女		計	教員男	教員女	事務員数		
総数	3,011	1,527	1,484	131	212	8	169	35	60,116	24,023
藤枝東	163	82	81	7	10		9	1	3,237	1,376
稲葉	59	31	28	3	5		4	1	2,127	775
西益津	154	69	85	7	11	1	9	1	2,024	1,072
藤枝聖母	158	73	85	7	11	1	9	1	3,001	1,567
高洲	257	130	127	10	14		12	2	2,994	1,307
藤枝西	69	42	27	3	6		5	1	1,224	604
葉梨	164	80	84	8	12		11	1	4,574	998
藤枝橘	35	14	21	3	6		5	1	3,015	551
大洲	256	118	138	9	15	2	10	3	3,597	1,877
こばと	226	128	98	7	14	1	9	4	2,386	1,451
高根	11	2	9	3	4		3	1	1,706	530
広幡	151	78	73	7	11		9	2	3,351	1,427
藤枝順心 高附属	399	197	202	14	20	1	16	3	4,121	2,929
藤岡	77	39	38	3	7		5	2	1,630	723
青島	267	143	124	10	18	1	12	5	5,133	1,784
瀬戸谷	37	20	17	3	5		4	1	2,676	545
高洲南	198	107	91	9	11		11		4,385	1,209
平島	22	14	8	3	6	1	4	1	1,491	432
志太	112	60	52	6	10		8	2	3,255	1,201
藤枝音羽	71	36	35	3	5		5		933	544
駿河台	125	64	61	6	11		9	2	3,256	1,121

(注) 兼務教員は除く

資料/総務課

平成18年5月1日現在

校地面積 (m <sup>2</sup> )			
計	校舎・体育館	運動場	その他(中庭等)
294,746.89	61,777.02	168,215.88	64,753.99
}	47,871.10	35,419.11	5,792.02
	43,816.04	29,707.77	2,034.52
	42,482.00	17,072.00	843.00
	29,113.00	8,600.00	15,090.00
	91,107.75	51,363.00	33,397.45
	40,357.00	26,054.00	7,597.00

資料/市内各高等学校

95. 年次別・小学校別児童数

年 \ 小学校	総数	藤枝	藤枝中央	西益津	青島	青島東	葉梨	葉梨西北
平成14年	7,675	598	486	563	821	662	658	111
15	7,672	592	497	559	835	708	631	101
16	7,613	585	461	574	857	726	619	95
17	7,702	589	461	607	923	741	624	97
18	7,732	577	460	611	968	774	632	91

96. 年次別・中学校別生徒数

年 \ 中学校	総数	藤枝	西益津	青島	葉梨	高洲	大洲	瀬戸谷
平成14年	4,045	737	384	704	423	613	297	121
15	3,911	678	382	682	408	621	302	110
16	3,811	697	366	659	391	592	290	102
17	3,719	654	368	611	360	643	259	96
18	3,677	669	367	601	356	609	255	79

97. 年次別・高等学校別生徒数

各年5月1日現在

年 \ 高校	総数	県立藤枝東高		県立藤枝西高	県立藤枝北高	藤枝順心高	静岡清工業高	藤枝明誠高
		全日制	定時制					
平成14年	4,715	933	90	721	591	637	692	1,051
15	4,624	890	89	716	596	687	611	1,035
16	4,579	854	77	722	600	721	552	1,053
17	4,451	857	86	727	605	716	530	930
18	4,419	857	78	727	605	653	513	986

資料/市内各高等学校

98. 静岡大学農学部附属地域フィールド科学教育研究センターの実習生・教職員数

平成18年5月1日現在

学科 \ 区分	実習生			教職員		
	計	男	女	計	教員	事務及び技術職員
農学実習(通年) 生物生産科学科	40	22	18			
農学実習(通年) 人間環境科学科	9	1	8			
フィールド演習(9月) 農学部全学科	145	81	64	18	6(注1)	12(注2)
総数	194	104	90			

(注) 1:学部教員3名を含む。  
2:パート職員6名を含む。

資料/静岡大学農学部附属地域フィールド科学教育研究センター

各年5月1日現在

高 洲	大 洲	稲 葉	瀬戸谷	広 幡	藤 岡	高洲南	青島北
766	565	224	172	449	218	634	748
778	564	209	155	442	227	637	737
758	572	203	141	444	207	659	712
744	587	200	134	456	216	640	683
771	572	204	128	434	214	653	643

資料/教育総務課

各年5月1日現在

広 幡	青島北	藤枝順心	藤枝明誠
268	498		
254	425	7	42
227	391	18	78
211	374	29	114
202	381	35	123

資料/教育総務課

## 99. 私立大学の学生数・教職員数等

平成18年5月1日現在

大学	区分	学生総数			通学別学生数						教職員数			
		計	男	女	市内			市外			計	教員	事務職員	
					計	男	女	計	男	女				
静岡産業大学	総数	1,005	739	266	165	137	28	840	602	238	136	94	42	
	情報学部	1年	242	165	77	18	17	1	224	148	76			
		2年	256	179	77	14	9	5	242	170	72			
	国際情報学部	3年	232	180	52	65	53	12	167	127	40			
		4年	275	215	60	68	58	10	207	157	50			

(注) 1. 静岡産業大学国際情報学部は、静岡学園短期大学を改組、転換する形で平成10年4月に創立。  
2. 教員94人のうち60人は非常勤。

資料/静岡産業大学

## 100. 養護学校生徒数

各年5月1日現在

年	区分	総 数	小学部	中学部	高等部	訪 問 部		
						小学部	中学部	高等部
平成14年		290	116	64	100	5	2	3
15		305	122	62	109	5	2	5
16		318	127	60	118	7	2	4
17		310	120	73	104	10	1	2
18		314	131	84	90	9	0	0

(注) 平成12年度より訪問部の高等部を設立。

資料/学校教育課

101. 小学校学年別児童数

小学校	区分	総数			1年			2年		
		計	男	女	計	男	女	計	男	女
	総数	7,732	3,946	3,786	1,295	677	618	1,261	652	609
	藤枝	577	291	286	86	42	44	104	56	48
	藤枝中央	460	236	224	72	33	39	79	45	34
	西益津	611	333	278	101	60	41	114	61	53
	青島	968	495	473	175	97	78	161	81	80
	青島東	774	400	374	136	75	61	120	65	55
	葉梨	632	329	303	113	58	55	102	58	44
	葉梨西北	91	50	41	12	9	3	18	10	8
	高洲	771	361	410	146	69	77	120	61	59
	大洲	572	277	295	87	49	38	97	45	52
	稲葉	204	92	112	44	24	20	25	8	17
	瀬戸谷	128	73	55	14	4	10	21	14	7
	広幡	434	228	206	63	35	28	66	31	35
	藤岡	214	109	105	42	19	23	36	21	15
	高洲南	653	348	305	114	59	55	102	54	48
	青島北	643	324	319	90	44	46	96	42	54

102. 中学校学年別生徒数

中学校	区分	総数			1年			2年		
		計	男	女	計	男	女	計	男	女
	総数	3,677	1,961	1,716	1,244	682	562	1,174	632	542
	藤枝	669	352	317	219	121	98	195	92	103
	西益津	367	195	172	130	76	54	118	64	54
	青島	601	308	293	212	113	99	186	102	84
	葉梨	356	180	176	119	53	66	108	55	53
	高洲	609	322	287	185	95	90	224	129	95
	大洲	255	129	126	95	54	41	77	34	43
	瀬戸谷	79	36	43	18	7	11	28	12	16
	広幡	202	113	89	75	44	31	59	32	27
	青島北	381	203	178	128	68	60	127	74	53
	藤枝順心	35	0	35	12	0	12	14	0	14
	藤枝明誠	123	123	0	51	51	0	38	38	0

平成18年5月1日現在

3 年			4 年			5 年			6 年		
計	男	女	計	男	女	計	男	女	計	男	女
1,259	642	617	1,293	640	653	1,270	657	613	1,354	678	676
89	44	45	94	45	49	99	57	42	105	47	58
75	41	34	81	40	41	64	37	27	89	40	49
108	60	48	99	47	52	83	47	36	106	58	48
163	86	77	168	90	78	158	73	85	143	68	75
128	63	65	143	68	75	121	64	57	126	65	61
99	48	51	85	39	46	122	69	53	111	57	54
18	10	8	13	7	6	18	9	9	12	5	7
109	53	56	130	59	71	116	46	70	150	73	77
99	45	54	111	53	58	81	39	42	97	46	51
37	12	25	29	16	13	34	16	18	35	16	19
20	10	10	19	10	9	25	17	8	29	18	11
66	33	33	78	42	36	89	46	43	72	41	31
37	21	16	30	16	14	30	12	18	39	20	19
106	63	43	100	49	51	121	67	54	110	56	54
105	53	52	113	59	54	109	58	51	130	68	62

資料/教育総務課

平成18年5月1日現在

3 年		
計	男	女
1,259	647	612
255	139	116
119	55	64
203	93	110
129	72	57
200	98	102
83	41	42
33	17	16
68	37	31
126	61	65
9	0	9
34	34	0

資料/教育総務課

103. 小・中学校の児童・生徒の体位

平成18年5月1日現在

区分	市県国別	性別	小 学 校						中 学 校		
			1年	2年	3年	4年	5年	6年	1年	2年	3年
身長 (cm)	本市	男	115.7	121.7	127.5	132.9	138.3	144.4	152.1	159.2	164.5
		女	114.8	120.6	126.5	132.8	139.3	146.1	151.2	154.7	156.4
	県	男	116.0	122.2	127.5	133.0	138.4	144.3	152.1	159.2	164.9
		女	114.9	120.9	126.8	133.2	139.8	146.1	151.4	154.2	156.6
	国	男	116.6	122.5	128.3	133.6	138.9	145.1	152.6	159.8	165.3
		女	115.7	121.7	127.4	133.5	140.2	147.0	152.0	155.2	156.7
体重 (kg)	本市	男	20.9	23.4	26.8	29.8	33.4	36.9	44.0	48.5	53.1
		女	20.6	22.8	25.9	29.1	32.9	38.2	42.7	47.3	49.8
	県	男	21.1	23.7	26.8	30.0	33.6	38.0	44.0	48.5	53.3
		女	20.6	23.1	26.0	29.4	34.1	38.3	43.5	46.8	50.5
	国	男	21.6	24.2	27.4	30.9	34.5	38.8	44.9	49.9	55.1
		女	21.1	23.6	26.6	30.1	34.2	39.5	44.4	47.9	50.6
座高 (cm)	本市	男	64.5	67.2	70.1	72.4	74.8	77.3	80.9	84.1	87.6
		女	64.1	66.6	69.5	72.4	75.4	78.7	81.4	83.7	84.7
	県	男	64.6	67.6	70.0	72.5	74.8	77.6	81.4	84.8	88.1
		女	64.1	66.9	69.7	72.7	76.1	79.1	82.0	83.8	85.3
	国	男	64.9	67.7	70.3	72.7	75.0	77.8	81.4	85.0	88.0
		女	64.5	67.3	70.0	72.8	76.0	79.4	82.2	83.9	84.9

資料/学校教育課

104. 中・高校生の進路状況

(1) 中学生の進路状況

平成18年5月1日現在

	計	男	女
卒業者総数	1,234	627	607
進学者	1,202	610	592
(うち定時制・通信制)	51	23	28
専修学校 高等課程進学者	10	3	7
専修学校 一般課程進学者	0	0	0
職業能力開発校	1	1	0
就職者	8	8	0
無業者	13	5	8
死亡・不詳の者	0	0	0

資料/教育総務課

## (2) 高校生の進路状況

平成17年度卒業 ( )内は定時制

	計	男	女
卒業者総数	1,431 (12)	768 (8)	663 (4)
進学者	806 (1)	492 (1)	314 (-)
進学就職者	(-)	(-)	(-)
教育訓練機関等入学者	247 (-)	106 (-)	141 (-)
就職者	354 (8)	166 (5)	188 (3)
無業者	24 (3)	4 (2)	20 (1)
死亡・不詳等の者	(-)	(-)	(-)

(注) 「教育訓練機関等入学者」とは、専修学校(高等課程、専門課程、一般課程)、各種学校、公共職業訓練施設、文部省の許可を受けた予備校へ入学した者をいう。

資料/市内各高等学校

## 105. 中・高校卒業生の産業別就職状況

平成18年3月卒業生 ( )内は定時制

区分	学校別	中学校卒業生			高校卒業生		
		計	男	女	計	男	女
総数		12	9	3	354 (8)	166 (5)	188 (3)
第一次産業		0	0	0	0 (-)	0 (-)	0 (-)
農業					(-)	(-)	(-)
林・狩猟業					(-)	(-)	(-)
漁・水産業					(-)	(-)	(-)
第二次産業		5	4	1	250 (3)	128 (2)	122 (1)
鉱業					(-)	(-)	(-)
建設業		3	3		6 (-)	6 (-)	(-)
製造業		2	1	1	244 (-)	122 (-)	122 (-)
第三次産業		7	5	2	104 (5)	38 (3)	66 (2)
電気・ガス・水道業					(-)	(-)	(-)
情報通信業					1 (-)	(-)	1 (-)
運輸業		1	1		9 (-)	7 (-)	2 (-)
卸・小売業		2		2	37 (2)	11 (1)	26 (1)
金融・保険業					5 (-)	(-)	5 (-)
不動産業					(-)	(-)	(-)
飲食店・宿泊業		3	3		17 (-)	9 (-)	8 (-)
医療・福祉					13 (2)	(1)	13 (1)
教育・学習支援業					2 (-)	(-)	2 (-)
複合サービス業					6 (-)	(-)	6 (-)
サービス業					9 (1)	6 (1)	3 (-)
公務		1	1		5 (-)	5 (-)	(-)
上記以外					(-)	(-)	(-)

(注) 中学・高校卒業生の総数には、進学就職者と就職者を含む。

資料/教育総務課

(注) 平成15年度から、日本標準産業分類の改訂があった。

市内各高等学校

106. 学校給食の状況

各年5月1日現在

年次	区分	計		中部学校給食センター		西部学校給食センター		北部学校給食センター	
		学校数	給食数	学校数	給食数	学校数	給食数	学校数	給食数
平成14年		24	12,418	9	5,004	6	3,763	9	3,651
15		24	12,253	9	5,062	6	3,761	9	3,430
16		24	12,076	9	5,038	6	3,702	9	3,336
17		24	12,020	9	5,151	6	3,637	9	3,232
18		24	12,003	9	5,222	6	3,546	9	3,235

(注) 給食数には教職員等の分を含む。

資料/学校給食課

107. 学校給食食品別残量

単位:% 平成17年度

調査時期		17年6月13日～17日			17年11月14日～18日			18年2月2日～24日		
学校	区分	主食	牛乳	おかず	主食	牛乳	おかず	主食	牛乳	おかず
		小学校	11.5	1.9	16.9	8.5	1.7	11.1	8.7	2.0
中学校	9.9	0.4	16.0	9.4	2.1	13.1	7.9	3.7	11.0	

資料/学校給食課

108. 学校給食栄養充足度 一食当りの平均所要栄養基準と供給栄養平均値

平成17年度分

学校	区分	エネルギー	たんぱく質	脂肪	カルシウム	鉄	ビタミン			
							A (レチノール当量)	B <sub>1</sub>	B <sub>2</sub>	C
小学校	基準	kcal	g	摂取I補給 <sup>*</sup> の 25～30%以下	mg	mg	μg (マイクログラム)	mg	mg	mg
	平均	650	24.0	28.0	330	3.0	130	0.30	0.40	20
中学校	基準	830	32.0	27.1	400	4.0	190	0.40	0.50	25
	平均	842	32.0	27.1	400	3.4	665	0.76	0.78	32

資料/学校給食課

109. 給食費の状況

単位:円 平成17年度

学校	区分	1食当たり単価					実施回数	月額 (年11回徴収)
		主食	牛乳	おかず	運営費	計		
小学校		64.92	40.63	126.67	0	232.22	180	3,800
中学校		79.67	40.63	145.43	0	265.73	178	4,300

資料/学校給食課



110. 社会教育関係団体の状況

平成17年度

区分	藤枝市男女共同参画推進 センター運営協議会	青年団連絡協議会	文化協会	花の会
会員数	458	10	2,969	513
団体数	430	1	28	1

区分	子供会	ボーイスカウト	ガールスカウト
会員数	7,718	285	32
団体数	170	4	2

(注) 補助金交付団体を掲載。

資料/社会教育課  
青少年課  
男女共同参画課

111. 各種学級開設の状況

平成17年度

区分	成人教育		青年教育	図書館		
	家庭教育学級	高齢者学級 (寿大学)	青年講座	文学講座	古典	読み聞かせ
人数	762	512	3,838	208	164	-
学級数	15	10	328	1	1	-

資料/社会教育課  
青少年課  
図書館  
藤枝公民館

1 1 2 . 市民会館ホール利用状況

年度	区分	総数		純音楽・軽音楽		講演・式典・大会		舞踊		演劇	
		件数	利用人員	件数	利用人員	件数	利用人員	件数	利用人員	件数	利用人員
平成12年度		214	76,230	37	23,950	36	21,450	11	7,300	14	14,100
13		172	63,620	31	18,150	28	16,500	7	3,800	17	16,450
14		173	68,050	37	23,550	32	20,300	8	4,400	13	13,100
15		160	59,640	27	16,650	29	18,200	10	5,700	13	10,700
16		210	68,060	43	26,370	26	16,970	6	3,650	15	11,550
17		201	57,274	37	21,362	28	15,651	5	2,200	12	11,262

1 1 3 . 文化センター利用状況

年度	区分	総数		大会議室(ホール)		展示室		第1和室		第2和室	
		件数	利用人員	件数	利用人員	件数	利用人員	件数	利用人員	件数	利用人員
平成13年度		4,256	229,797	354	69,770	271	13,768	390	11,481	375	11,308
14		4,263	222,962	358	66,677	280	13,881	337	8,981	332	9,614
15		4,154	213,431	340	63,159	289	14,054	382	9,750	335	9,172
16		3,940	203,375	314	62,498	280	13,715	376	10,325	256	7,559
17		3,793	193,723	284	61,393	303	12,716	233	6,217	234	6,275

年度	区分	第7会議室		第8会議室		料理講習室		1日平均 利用人員
		件数	利用人員	件数	利用人員	件数	利用人員	
平成13年度		513	15,744	401	12,984	83	3,624	677
14		520	15,000	391	12,624	91	4,008	667
15		515	15,408	400	12,792	95	4,152	635
16		492	14,688	391	12,264	56	2,280	605
17		531	15,336	452	13,536	53	2,040	577

資料/社会教育課

各年度末現在

リハーサル		映画		その他		1日平均 利用人員
件数	利用人員	件数	利用人員	件数	利用人員	
108	5,550	7	3,080	1	800	219
83	5,370	6	3,350			210
80	5,100	2	1,000	1	600	196
75	4,590	5	3,100	1	700	171
116	6,220	3	3,000	1	300	196
114	3,762	4	2,637	1	400	164

資料/社会教育課

各年度末現在

第1会議室		第2会議室		第3会議室		第5会議室		第6会議室	
件数	利用人員	件数	利用人員	件数	利用人員	件数	利用人員	件数	利用人員
328	28,705	342	21,840	336	22,321	362	10,118	501	8,134
339	28,896	309	20,400	351	23,109	407	10,862	548	8,910
329	25,728	285	19,056	277	19,635	401	11,514	506	9,011
335	24,624	273	18,480	263	17,949	402	10,747	502	8,246
314	22,848	253	16,560	205	17,505	432	10,822	499	8,475

## 114. 公民館の利用状況

### (1) 公民館主催事業の状況

各年度末現在

年度	区分	高洲公民館		葉梨公民館		広幡公民館		瀬戸谷公民館	
		延参加人員	延回数	延参加人員	延回数	延参加人員	延回数	延参加人員	延回数
平成13年度		6,247	324	4,271	315	5,320	228	26,977	155
14		5,852	298	10,767	379	6,629	287	20,921	151
15		4,455	208	5,113	392	6,464	288	23,315	125
16		3,101	114	5,059	401	2,941	234	4,297	89
17		2,929	184	4,562	299	4,725	258	27,503	151

年度	区分	稲葉公民館		大洲公民館		西益津公民館		青島南公民館	
		延参加人員	延回数	延参加人員	延回数	延参加人員	延回数	延参加人員	延回数
平成13年度		4,372	258	6,451	227	10,661	376	7,803	267
14		3,874	277	6,487	240	11,959	279	9,598	296
15		3,520	253	6,433	247	11,067	264	11,292	303
16		3,763	257	6,242	247	9,154	252	11,844	271
17		3,128	223	6,811	276			10,132	240

年度	区分	青島北公民館	
		延参加人員	延回数
平成13年度			
14			
15			
16			
17		7,752	200

(注) 平成11年度までは講座・学級の状況です。平成12年度からは各館主催事業の状況です。

### (2) 公民館利用状況

各年度末現在

年度	区分	高洲公民館		葉梨公民館		広幡公民館		瀬戸谷公民館	
		延参加人員	延回数	延参加人員	延回数	延参加人員	延回数	延参加人員	延回数
平成13年度		32,300	2,290	32,075	2,508	23,839	1,886	85,429	1,685
14		38,863	2,270	30,893	2,424	23,149	1,921	78,128	1,569
15		38,741	2,289	29,916	2,268	22,466	1,858	81,155	1,597
16		40,269	2,295	30,288	2,313	21,324	1,911	76,215	1,478
17		33,030	2,247	33,820	1,909	20,903	1,701	83,643	1,736

年度	区分	稲葉公民館		大洲公民館		西益津公民館		青島南公民館	
		延参加人員	延回数	延参加人員	延回数	延参加人員	延回数	延参加人員	延回数
平成13年度		20,169	1,238	40,875	2,804	36,572	2,240	74,991	4,001
14		22,965	1,167	38,802	2,717	37,675	2,138	80,630	3,917
15		21,716	1,115	37,249	2,625	39,524	2,217	75,444	3,847
16		18,637	1,005	39,168	2,734	37,976	2,477	81,215	3,867
17		11,620	890	33,273	2,420			67,498	2,818

年度	区分	青島北公民館	
		延参加人員	延回数
平成13年度			
14			
15			
16			
17		92,436	3,724

(注) 平成11年度までは会議室の利用状況です。平成12年度からは各施設の状況です。

## 115. 社会体育施設利用状況

平成17年度

区分 月別	市 民 体 育 館													
	計			午 前			午 後			夜 間			会議室 使用 件 数	個 人 利用者 (人)
	一般	減免	教室	一般	減免	教室	一般	減免	教室	一般	減免	教室		
総 数	489	134	705	145	70	221	93	53	297	251	11	187	113	19,729
17年4月	40	11	37	13	5	14	7	3	13	20	3	10	6	2,026
5月	41	5	81	13	3	26	10	2	34	18	0	21	14	1,870
6月	38	8	94	12	4	29	8	4	39	18	0	26	7	1,580
7月	44	22	32	11	13	8	7	7	18	26	2	6	15	1,719
8月	54	14	8	9	8	8	9	5	0	36	1	0	5	1,689
9月	36	16	55	10	9	16	8	5	24	18	2	15	17	1,559
10月	37	14	88	11	7	28	6	7	36	20	0	24	12	1,634
11月	39	7	80	13	3	26	9	3	31	17	1	23	12	1,417
12月	41	13	26	13	6	9	7	5	12	21	2	5	5	1,291
18年1月	42	6	69	14	3	20	8	3	30	20	0	19	2	1,536
2月	35	14	78	11	7	20	5	7	36	19	0	22	6	1,613
3月	42	4	57	15	2	17	9	2	24	18	0	16	12	1,795

区分 月別	勤 労 者 体 育 館													
	計			午 前			午 後			夜 間			運 営 日 数	個 人 使用者
	一般	減免	教室	一般	減免	教室	一般	減免	教室	一般	減免	教室		
総 数	936	129	60	288	53	0	179	46	60	469	30	0	308	6,174
17年4月	80	4	0	28	2	0	15	1	0	37	1	0	26	593
5月	91	5	6	32	2	0	19	2	6	40	1	0	26	663
6月	80	8	9	30	2	0	8	3	9	42	3	0	26	620
7月	83	16	5	24	3	0	20	8	5	39	5	0	27	609
8月	82	27	0	15	20	0	24	6	0	43	1	0	26	432
9月	81	17	7	25	6	0	17	6	7	39	5	0	26	461
10月	86	10	8	31	2	0	18	4	8	37	4	0	27	495
11月	76	14	5	27	5	0	9	5	5	40	4	0	25	516
12月	61	7	0	21	2	0	9	2	0	31	3	0	24	349
18年1月	63	6	6	21	2	0	10	3	6	32	1	0	24	423
2月	67	7	8	17	3	0	11	2	8	39	2	0	24	480
3月	86	8	6	17	4	0	19	4	6	50	0	0	27	533

社会体育施設利用状況（つづき）

区分 月別	武道館			市民グラウンド						
				野球場				サッカー場		
	一般	減免	教室	計	午前	午後	夜間	計	午前	午後
総数	1,436	110	294	399	134	133	132	240	120	120
17年4月	127	4	19	39	12	11	16	0	0	0
5月	125	0	42	54	16	20	18	20	11	9
6月	127	0	48	29	9	8	12	22	11	11
7月	100	46	11	44	13	13	18	26	12	14
8月	114	8	3	44	12	14	18	26	13	13
9月	119	29	9	40	11	13	16	24	11	13
10月	134	14	46	35	11	12	12	28	13	15
11月	127	6	39	30	11	9	10	25	12	13
12月	104	0	11	18	8	9	1	19	9	10
18年1月	105	3	27	12	6	6	0	23	12	11
2月	123	0	24	18	8	7	3	23	12	11
3月	131	0	15	36	17	11	8	4	4	0

区分 月別	市民テニスコート						個人 壁打ち (人)	勤労者 体育館
	計	午前	午後	夜間	教室	会議室		
	総数	12,786	2,968	5,266	4,196	356	3,054	1,144
17年4月	1,149	268	476	373	32	282	112	
5月	1,213	270	509	378	56	345	93	
6月	1,029	216	422	335	56	209	108	
7月	1,120	266	465	357	32	233	101	
8月	1,113	311	444	342	16	228	92	
9月	1,093	226	418	381	68	291	91	
10月	1,112	232	447	377	56	296	84	
11月	1,149	249	472	388	40	305	104	
12月	997	238	419	340	0	164	85	
18年1月	891	191	382	318	0	194	92	
2月	866	228	365	273	0	220	93	
3月	1,054	273	447	334	0	287	89	

資料/スポーツ振興課

平成17年度

西益津温水プール				大洲温水プール			
入場者数			教 室	入場者数			教 室
計	大 人	小 人		計	大 人	小 人	
48,271	23,695	12,172	12,404	97,756	64,448	25,724	7,584
3,630	1,529	1,023	1,078	6,474	4,570	1,313	591
4,193	1,952	1,182	1,059	7,998	5,444	1,911	643
5,573	2,363	1,537	1,673	10,078	6,243	2,654	1,181
5,391	3,299	1,011	1,081	14,288	8,024	5,538	726
5,570	4,168	1,402	0	18,803	9,980	7,997	826
4,736	2,603	1,022	1,111	9,210	6,324	2,329	557
5,108	2,343	1,224	1,541	6,998	5,438	876	684
4,375	1,705	1,050	1,620	5,166	3,948	468	750
3,239	1,417	951	871	3,780	3,016	341	423
0	0	0	0	5,465	4,089	843	533
2,044	730	592	722	4,984	3,814	614	556
4,412	1,586	1,178	1,648	4,512	3,558	840	114

116. スポーツ教室実施状況(体育協会主催)

平成17年度

区分 教室名	第1期 4月~7月			第2期 9月~12月			第3期 1月~3月		
	定員 (人)	参加者数 (人)	回数 (回)	定員 (人)	参加者数 (人)	回数 (回)	定員 (人)	参加者数 (人)	回数 (回)
総数	1,530	1,152	346	1,530	1,086	346	1,530	988	310
親子遊びの集いA・B・C	300	216	48	300	233	48	300	218	40
幼児スポーツA・B・C・D	320	292	60	320	251	60	320	208	50
女性体操A・B	200	189	24	200	167	24	200	175	20
さわやか体操	100	87	12	100	88	12	100	91	10
ストレッチ&トリム	50	43	12	50	39	12	50	39	10
健康体づくり	30	14	12	30	14	12	30	16	10
フィットネスゲーム	30	3	12	30	3	12	30	6	10
ジュニアスポーツA・B・C	160	111	36	160	100	36	160	88	30
バドミントン教室	70	61	10	70	66	10	70	54	10
卓球教室	60	43	10	60	36	10	60	27	10
ソフトテニス教室	60	56	10	60	62	10	60	52	10
剣道教室	30	9	20	30	3	20	30	5	20
柔道教室	30	2	20	30	4	20	30	2	20
少林寺教室	60	15	40	60	10	40	60	3	40
空手道教室	30	11	20	30	10	20	30	4	20

資料/スポーツ振興課

117. スポーツ教室実施状況(教育委員会主催)

平成17年度

教室名	回数	参加者数
ゴルフ教室(小・中学生)	3	43
剣道教室(中学生)	2	110
バレーボール教室(中学生)	2	294
卓球教室(中学生)	3	300
ソフトテニス教室(中学生)	2	85
陸上教室(中学生)	3	66
ソフトボール教室(小・中学生)	3	288
ラジオ体操教室	1	101
軽スポーツ教室	20	32
女性水泳A班初心者コース教室(西益津)	60	328
女性水泳B班中・上級者コース教室(西益津)	60	229
幼児水泳教室(A・B)(西益津)	120	422
親子水泳水遊び教室(2.3歳児と母親)(西益津)	60	120
さわやか水泳教室(大洲)	60	186
ウォーターエアロビクス教室(大洲)	60	199
女性水泳教室(大洲)	60	226
合計	519	3,029

資料/スポーツ振興課



118. 学校体育施設利用状況（一般社会教育利用団体件数）

単位：件 平成17年度

学校名	区分	計	屋内運動場	グラウンド	
				夜間照明施設	柔剣道場
総数		7,827.5	4,718.5	1,759	1,350
藤枝小		402	251	151	
藤枝中央小		321	233	88	
西益津小		316	206	110	
青島小		319	246	73	
青島東小		404	254	150	
葉梨小		147	147	0	
葉梨西北小		146.5	93.5	53	
高洲小		258	258	0	
大洲小		170	170	0	
稲葉小		213	150	63	
瀬戸谷小		13	13	0	
広幡小		226	214	12	
藤岡小		320	237	83	
高洲南小		349	170	179	
青島北小		262	262	0	
藤枝中		653	244	152	257
西益津中		305	122	90	93
青島中		475	232	61	182
葉梨中		366	161	85	120
高洲中		436	169	171	96
大洲中		514	261	78	175
瀬戸谷中		294	184	16	94
広幡中		400	178	80	142
青島北中		518	263	64	191

(注) 夜間利用のみの件数である。

資料/スポーツ振興課

119. スポーツ教室等実施状況(振興公社主催)

平成17年度

教室名	区分	合計		第1期 (4月~7月)		第2期 (9月~1月)		第3期 (1月~3月)	
		回数	参加人員	回数	参加人員	回数	参加人員	回数	参加人員
太極拳教室		30	174	15	81	15	93		
テニスA教室		20	110	10	53	10	57		
テニスB教室		20	116	10	59	10	57		
エアロビクス教室		30	177	15	84	15	93		
ソフトテニス・ナイター教室		10	66	10	66				
ヨガ教室		30	145	15	72	15	73		
卓球教室		20	44	10	24	10	20		
幼児体育教室		60	104	20	36	20	31	20	37

資料/振興公社

## (1) 指定文化財

平成19年3月31日現在

	指定・種別	名 称	所 在 地	所有者又は 管 理 者	指定年月日
1	国・史 跡	志太郡衙跡	南駿河台1丁目12	藤枝市	昭55.10.22
2	国・選定保存技術	建造物木工	下青島37-148	松浦昭次	平11. 6.21
3	県・有形・書 跡	紙本墨書縁生論	原6-1	清水寺	昭31. 1. 7
4	県・有形・工 芸	安楽寺の鰐口	北方962	安楽寺	昭33.10.30
5	県・有形・考古資料	志太郡衙関連 遺跡出土文字資料	若王子500 (郷土博物館)	市教委	平16. 2.27
6	県・史 跡	若王子古墳群	若王子1015他 (蓮華寺池公園内)	藤枝市	平 7. 3.20
7	県・無形民俗	滝沢八坂神社の田遊び	滝沢1320	保存会	昭49. 4.18
8	"	高根白山神社古代神楽	瀬戸ノ谷9964	保存会	昭43. 3.19
9	県・天然記念物	久遠のマツ	藤枝4丁目2-7	大慶寺	昭30. 2.25
10	"	若一王子神社の社叢	若王子73	若一王子神社	昭31. 5.24
11	"	須賀神社のクス	水守17	須賀神社	昭33. 9. 2
12	"	鼻崎の大スギ	瀬戸ノ谷10026	高根白山神社	昭36. 3.28
13	"	高根神社のスギ	瀬戸ノ谷9964	"	昭36. 3.28
14	"	芋穴所のマルカシ	瀬戸ノ谷9441-1	"	昭37. 2.27
15	県・無形文化財	手揉製茶技術保持者	上藪田682	後藤春雄	平 2.10.26
16	"	手揉製茶技術保持者	瀬戸ノ谷3621	青木勝雄	平 2.10.26
17	市・有形・古文書	田中城絵図	若王子500(郷土博物館)	市教委	昭32. 7.18
18	"	田中城古図	" ( " )	"	昭41. 3.18
19	市・有形・工 芸	花枝双蝶八花鏡	下之郷828	秋山辰男	昭31.12. 1
20	"	鬼岩寺の鰐口	藤枝3丁目16-14	鬼岩寺	昭40. 8. 9
21	市・有形・彫 刻	聖観世音菩薩	高柳2425	清林寺	昭32. 5.28
22	"	木喰上人作毘沙門天	高田424	常楽院	昭42. 7.20
23	"	木造不動明王坐像	藤枝3丁目16-14	鬼岩寺	平元. 8.23
24	市・有形・建 築	高根白山神社本殿	瀬戸ノ谷9964	高根白山神社	昭57.11. 1
25	"	田中城本丸櫓	田中3丁目 (史跡田中城下屋敷)	市教委	平 5. 4.26
26	"	長楽寺村郷藏	"	"	平 5. 4.26
27	"	茶室	"	"	平 5. 4.26
28	"	仲間部屋・厩	"	"	平 5. 4.26
29	市・史 跡	衣原古墳群	下之郷・中ノ合地内	個人	昭31.12. 2
30	"	田中城跡	田中1丁目 外	藤枝市 他	昭32. 3.16
31	"	朝日山城跡	飯宿1 外	稻荷神社	昭55. 1.16
32	"	花倉城跡	花倉906-70	石川録二他	昭61. 3.28
33	"	千貫堤	下青島1006-1	石野つや	昭34. 1.21
34	市・史跡・歴史資料	今川泰範の五輪塔	下之郷1225	長慶寺	昭34. 8.18
35	"	雪斎長老の無縫塔	"	"	昭34. 8.18

	指定・種別	名 称	所 在 地	所有者又は 管 理 者	指定年月日
36	市・有形民俗	瀬戸の染飯版木	内瀬戸37-1	石野つや	昭34. 1.21
37	市・天然記念物	蓮生寺のイブキ	本町1丁目3	蓮生寺	昭32. 3.16
38	"	北方のトキワガキ	北方 地内	津島鉄夫	昭32. 5.28
39	"	ハゴロモクリハラン	本郷 地内	井口房次	昭32. 5.28
40	"	月見里神社のクス	藤枝3丁目333	月見里神社	昭61.10. 6
41	"	本願のマツ	藤枝2丁目699	正定寺	昭61.10. 6
42	市・有形・工芸	清水寺の金銅千手 観音懸仏	原6-1	清水寺	平14. 3.20
43	市・有形・彫刻	市部延命地藏堂の 石造六地藏像	天王町2丁目403	市部第二町内会	平14. 3.20
44	市・有形・歴史資料	鬼岩寺の石塔群	藤枝3丁目16-14	鬼岩寺	平14. 3.20
45	市・無形・民俗	滝沢八坂神社の神楽	滝沢1320	保存会	平14. 3.20

資料/郷土博物館

## (2) 登録文化財

平成19年3月31日現在

	種 別	名 称	所 在 地	所有者・ 管 理 者	登録年月日
1	国・有形・建築	潮生館本館	志太600-2-2	下坪喜美江	平16.11. 8
2	国・有形・建築	潮生館香梅荘	志太600-2-2	下坪喜美江	平16.11. 8

資料/郷土博物館

### 1 2 1 . 郷土博物館利用状況

各年度末現在

年度	区分	開館日数	個人		団体		入館料免除		計
			大人	小人	大人	小人	大人	小人	
平成13年度		338	13,877	2,197	688	329	3,740	5,437	26,268
14		338	15,337	124	766		4,007	8,670	28,904
15		326	11,737		817		3,901	11,747	28,202
16		313	9,600		524		7,643	8,442	26,209
17		267	8,027		598		11,849	7,358	27,832
18		124	5,516		330		9,021	6,676	21,543

資料/郷土博物館

### 1 2 2 . 郷土博物館収蔵資料数

平成19年3月31日現在

区分	分類	総数	歴史	民俗	美術	考古	その他
総数		19,330	16,423	1,831	957	105	14
実物		19,174	16,364	1,762	957	77	14
模型		156	59	69	0	28	0

(注) 考古資料は、発掘調査によるものを除く。

資料/郷土博物館

1 2 3 . 市民文化祭出品作品数

各年度末現在

年度	区分	計	書道	絵画	造形	手工芸	写真	立体 書画	短歌	俳句	川柳
14	1,357	72	116	28	32	185	36	237	558	93	
15	1,243	80	107	17	36	193	45	231	447	87	
16	979	50	78	8	17	132	40	168	417	69	
17	1,030	167	79	14	35	132	33	195	327	48	

資料/社会教育課

1 2 4 . 図書館蔵書数の推移

各年度末現在

年度	区分	総数	増 冊 数			減冊数 (除籍)
			計	購入	寄贈	
平成13年度		226,426	16,368	15,592	776	4,238
14		223,121	15,584	15,098	486	8,889
15		236,848	11,046	10,365	681	7,319
16		237,485	13,277	12,681	596	12,039
17		241,263	12,254	11,703	551	9,214

(注) 公民館等も含む。

資料/図書館

1 2 5 . 図書館登録者数・実貸出者数・延貸出者数

各年度末現在

年度	区分	登録者数	実貸出者数	延 貸 出 者 数			
				計	一般・大学生	中・高校生	小学生以下
平成13年度		68,584	15,761	113,076	88,219	7,225	17,632
14		71,185	15,918	114,634	89,047	6,659	18,928
15		73,275	15,562	115,320	90,456	5,703	19,161
16		75,357	15,095	112,142	88,672	5,395	18,075
17		77,219	14,459	107,897	87,030	4,590	16,277

(注) 公民館等も含む。

資料/図書館

1 2 6 . 図書館貸出の状況

各年度末現在

年度	区分	開館日数	実貸出者数	延貸出者数一人 当り貸出冊数	実貸出者一人当り		一開館日当り	
					貸出冊数	貸出回数	貸出冊数	貸出者数
平成13年度		326	15,761	4.2	30.3	7.2	1,212.8	285.8
14		322	15,918	4.2	30.6	7.2	1,246.4	291.5
15		324	15,562	4.3	31.7	7.4	1,257.2	292.7
16		326	15,095	4.3	31.8	7.4	1,237.0	286.6
17		311	14,459	4.3	32.0	7.5	1,206.9	279.7

(注1) 公民館等も含む。

資料/図書館

(注2) 開館日数及び開館日当りは、図書館のみ

127. 中高年齢労働者福祉センター「サンライフ藤枝」利用状況

(1) トレーニング室利用者数

各年度末現在

年度	区分	合計	男			女			1日平均 利用人員
			計	中高 年齢者	その他	計	中高 年齢者	その他	
平成13年度		33,438	17,630	5,361	12,269	15,808	6,141	9,667	112
14		34,946	19,014	6,506	12,508	15,932	6,693	9,239	120
15		34,977	19,606	6,316	13,290	15,371	6,613	8,758	117
16		31,876	18,259	6,124	12,135	13,617	6,118	7,499	108
17		29,785	16,853	6,001	10,852	12,932	6,070	6,862	101

(2) 会議室等利用者数

年度	区分	合計	男			女			1日平均 利用人員
			計	中高 年齢者	その他	計	中高 年齢者	その他	
平成13年度		46,843	20,292	11,772	8,520	26,551	16,605	9,946	158
14		44,288	18,717	11,700	7,017	25,571	16,383	9,188	152
15		47,548	19,525	12,448	7,077	28,023	19,123	8,900	160
16		47,536	19,699	12,370	7,329	27,837	18,519	9,318	161
17		43,817	17,466	9,910	7,556	26,351	15,997	10,354	149

(3) スポーツ・趣味の教室開催回数、参加人員（平成17年度）

教室名	回数	参加人員
健康体操教室	30回	57人
ボディメイキング教室	6	90
フラワーアレンジメント教室	15	13
絵手紙教室	15	18
パソコン教室	30	37
ドールハウス教室	15	6
計	111	221

資料/商工課

128. 勤労青少年ホーム利用状況

(1) 登録人員

各年度末現在

年度	区分	合計	男			女				
			計	15～20歳未満	20～25歳未満	25歳以上	計	15～20歳未満	20～25歳未満	25歳以上
平成13年度		483	97	6	25	66	386	14	109	263
14		535	129	11	33	85	406	13	105	288
15		542	135	8	38	89	407	4	109	294
16		510	125	2	50	73	385	3	102	280
17		422	118	1	19	98	304	5	80	219

(2) 利用者数

年度	区分	合計	男	女	一日平均利用者数
平成13年度		14,642	3,896	10,746	49
14		13,542	3,994	9,548	45
15		13,245	3,956	9,289	45
16		12,758	3,774	8,984	44
17		10,665	3,695	6,970	36

(4) 講座別回数・参加人員(平成17年度)

講座名	開催回数	参加人員
	回	人
テニス	20	342
バドミントン	20	176
リラックスヨガ	20	296
エアロビクス	20	494
トランポピクス	20	118
太極拳	10	182
エンジョイフィットネス	20	210
料理	20	229
楽・らく料理	20	331
抹茶	20	107
着付け	20	281
生け花	20	233
すぐ使える作法・マナー	20	103
プロのメイク&ネイル	20	215
実用ペン習字	20	127
英会話	20	182
短期講座	18	212
計	328	3,838

(3) クラブ・サークル等活動状況(平成17年度)

クラブ・サークル名	活動回数	参加者数
	回	人
バドミントン	47	527
バスケットボール	78	665
いけばな	32	192
フィットネス同好会	9	59
サッカー	23	411
スポーツ交流会等	2	84
利用者運営委員会	22	233
ホーム祭	1	320
大掃除	1	90
個人利用	79	153
計	294	2,734

資料/青少年課

129. 生涯学習センター利用状況

(1) 利用状況

各年度末現在

年度	区分	総 数		会議室		ホール		視聴覚室		工芸室	
		回数	利用者数	回数	利用者数	回数	利用者数	回数	利用者数	回数	利用者数
平成13年度		9,241	245,311	4,141	105,750	876	58,965	658	13,235	437	8,883
14		8,900	216,177	4,117	93,658	895	57,431	596	11,173	399	5,790
15		8,681	195,252	3,922	87,678	836	46,913	602	10,852	416	5,319
16		8,580	219,081	4,095	95,800	937	59,639	580	10,183	424	5,717
17		7,447	188,123	3,824	92,299	790	44,424	496	7,922	343	4,925

年度	区分	調理室		和 室		学習室	
		回数	利用者数	回数	利用者数	回数	利用者数
平成13年度		450	6,831	675	9,434	1,116	16,525
14		430	4,977	618	8,866	900	10,407
15		402	4,209	797	9,148	1,063	12,900
16		307	4,288	747	9,592	864	13,179
17		228	4,040	633	8,710	682	10,376

(2) 一般講座（平成17年度）

講 座 名	開催回数	参加人員
健 康 ヨ ガ	8	22
素材を生かした押し花作	8	10
はじめての絵手紙講座	8	30
パッチワーク講座	8	22
時代を生きた女性たち	8	35
素敵な私の衣類リフォーム	8	24
陶 芸 講 座	8	18
マ ジ ッ ク 講 座	8	19
格闘技でエクササイズ	8	32

(3) 特別講座（平成17年度）

講 座 名	開催回数	参加人員
パソコン講座（第1回目）	8	20
パソコン講座（第2回目）	8	19
悠 遊 大 学	9	50
コ ケ 玉 作 り	1	28
藤枝地区歴史探訪 鬼岩寺の巻	1	39
藤枝地区歴史探訪 大慶寺の巻	1	34
手づくりおやつ講座	3	15

(4) 講演会開催（平成17年度）

講演会名	参加者数	講師
日本政治の行方 ～小泉政権の裏表～	195	三反園 訓 氏
親と子の心の架け橋 ～読み聞かせで心豊かな子どもに～	241	志茂田 景樹 氏
津軽三味線演奏会	365	高橋 竹童 氏
食育講演会 ～食から始まる楽しい生活～	338	村上 祥子 氏

資料/生涯学習センター

H 金

融

130. 市内金融機関等の店舗数・局数

平成18年12月31日現在

計	普通銀行	信用金庫	労働金庫	郵便局	農協
45	6	15	1	12	11

資料/市内各金融機関等

131. 市内金融機関等の預貯金高・貸出高

各年度末現在 単位：百万円

区分 年度	預貯金高				貸出高			
	総数	普通銀行	信用金庫 労働金庫	農協	総数	普通銀行	信用金庫 労働金庫	農協
平成元年度	328,506	137,218	138,450	52,838	219,179	99,767	101,596	17,816
2	363,094	150,200	154,334	58,560	232,746	105,313	108,719	18,714
3	387,678	155,313	167,329	65,036	254,944	111,515	122,003	21,426
4	422,197	166,851	184,485	70,861	280,053	119,281	137,755	23,017
5	436,350	171,974	190,423	73,953	284,243	121,104	137,774	25,365
6	444,628	176,798	189,938	77,892	282,365	117,901	136,698	27,766
7	458,827	191,572	189,882	77,373	304,760	128,227	144,771	31,762
8	471,801	196,302	195,947	79,552	323,048	130,205	152,106	40,737
9	489,532	201,057	204,223	84,252	318,606	129,086	146,588	42,932
10	501,234	211,046	207,859	82,329	323,659	128,923	148,759	45,977
11	525,615	227,102	213,834	84,679	327,383	131,671	146,366	49,346
12	537,409	222,227	223,210	91,972	322,628	134,340	142,518	45,770
13	557,213	231,489	224,603	101,121	321,087	133,996	139,720	47,371
14	558,142	231,706	227,044	99,392	312,121	125,495	138,448	48,178
15	564,821	228,469	234,715	101,637	314,265	127,100	137,417	49,748
16	581,953	233,584	243,671	104,698	315,940	130,262	135,222	50,456
17	584,878	233,530	246,033	105,315	317,132	130,709	136,657	49,766

資料/市内各金融機関等

132. 農業制度資金利用状況

(1) 農業近代化資金

単位：千円

区分 年度	件数	貸付決定額
平成13年度	4	27,730
14	6	29,980
15	3	7,400
16	3	10,730
17	3	28,490

(2) 農林漁業資金

単位：千円

区分 年度	件数	貸付決定額
平成13年度	8	96,890
14	6	48,550
15	8	82,650
16	6	44,250
17	8	74,010

資料/大井川農業協同組合



### 133. 中小企業融資状況

#### (1) 小口資金

各年度末現在 単位:千円

年度	区分	融資枠	申 込		保証承諾	
			件 数	金 額	件 数	金 額
平成13年度		2,964,500	147	461,404	137	423,404
14			100	324,444	90	292,144
15			99	308,660	88	257,841
16			88	312,162	80	282,492
17			37	140,600	34	122,600

平成14年度より預託方式から利子補給方式に移行したため、融資枠の設定はなし。

#### (2) 夏季資金

単位:千円

年度	区分	融資枠	申 込		保証承諾	
			件 数	金 額	件 数	金 額
平成11年度		2,586,688	372	2,002,100	368	1,977,600
12		2,586,681	358	1,885,800	344	1,797,800
13		2,562,674	296	1,559,300	293	1,534,300

平成14年度より夏季・年末に限らず通年で利用できる短期経営改善資金制度(利子補給)へ変更

#### (3) 年末資金

単位:千円

年度	区分	融資枠	申 込		保証承諾	
			件 数	金 額	件 数	金 額
平成11年度		2,586,688	365	1,930,300	359	1,889,500
12		2,586,681	348	1,812,500	333	1,724,700
13		2,562,674	302	1,595,550	299	1,579,050

平成14年度より夏季・年末に限らず通年で利用できる短期経営改善資金制度(利子補給)へ変更

#### (4) 短期経営改善資金

単位:千円

年度	区分	申 込		保証承諾	
		件数	金額	件数	金額
平成14年度		604	3,202,220	588	3,105,530
15		465	2,461,220	452	2,385,820
16		422	2,240,130	412	2,170,130
17		372	2,050,300	371	2,041,300

#### (5) 景気対策特別貸付金

単位:千円

年度	区分	融資枠	申 込		保証承諾	
			件 数	金 額	件 数	金 額
平成13年度		2,100,000	24	152,800	20	124,800
14		2,100,000	6	25,500	5	21,500
15		2,100,000	12	75,600	11	60,600
16		1,500,000	4	35,000	3	25,000
17		1,200,000	1	10,000	1	10,000

資料/商工課

## I 電気・ガス・水道

### 134. 電灯・電力供給状況

区分 年度	総数	電 灯					計
		計	定額電灯	従量電灯		その他	
				A・B	C		
平成3年度	669,018	168,230	4,332	127,298	35,884	716	500,788
4	673,996	174,538	4,412	131,647	37,653	826	499,458
5	675,456	181,366	4,700	136,845	38,045	1,776	494,090
6	720,043	196,294	4,990	148,711	40,290	2,303	523,749
7	736,872	209,758	5,141	158,953	42,934	2,730	527,114
8	747,900	211,763	5,317	159,094	43,809	3,543	536,137
9	776,553	218,043	5,586	163,177	45,390	3,890	558,510
10	795,406	227,291	5,781	170,678	47,065	3,767	568,115
11	811,974	234,492	5,944	175,970	48,388	4,190	577,482
12	828,189	240,248					587,941
13	805,606	244,113					561,493
14	785,407	251,826					533,581
15	770,394	250,561					519,833
16	770,845	261,040					509,805
17	794,112	267,545					526,567

(注) 従量電灯、A・Bは主として一般家庭用。

(注) 平成3年度以降定額電灯は、公衆街路灯の定額制及び従量制。

(注) 平成12年度以降、契約ごとの詳細は計上しない。

### 135. 都市ガス供給状況

区分 年度	総数		家庭用		商業用	
	戸数	使用量	戸数	使用量	戸数	使用量
平成3年度	17,377	20,274,243	16,860	14,676,729	244	691,911
4	17,798	21,138,866	17,222	15,519,096	436	1,030,140
5	18,416	22,057,494	17,598	16,446,240	648	2,104,464
6	18,827	21,754,047	17,802	15,657,273	827	2,342,061
7	19,368	23,869,666	18,262	16,699,778	899	2,659,311
8	19,757	24,164,872	18,642	17,245,069	892	2,578,419
9	20,297	24,543,970	19,156	17,302,656	913	2,650,083
10	20,669	24,388,618	19,517	17,111,773	921	2,653,599
11	20,958	24,498,984	19,799	17,494,524	929	2,671,555
12	21,397	24,855,920	20,221	17,945,659	944	2,750,440
13	21,651	24,927,713	20,457	18,008,896	952	2,734,094
14	21,903	24,832,165	20,739	18,006,240	922	2,632,528
15	21,999	11,361,546	20,876	8,303,775	881	1,215,136
16	22,979	25,183,256	21,854	8,040,233	874	1,194,496
17	23,185	37,348,650	22,081	8,754,758	861	1,255,131

(注) 平成5年1月より用途区分(大中小分類)が細分化されたため、戸数・供給量に変更あり。

(注) 平成15年8月～平成16年3月の供給状態は、石油系ガスと天然系ガスによる二種類である。

各年度末現在 単位：千Kwh

電 力					
業務用電力	小 口		大 口		深夜電力ほか
	低圧電力	高圧電力 A	高圧電力 B	特別高圧電力	
70,112	40,628	94,618	82,541	189,144	23,745
71,878	39,434	93,629	68,312	201,795	24,410
73,764	39,713	92,184	67,342	195,964	25,123
82,981	45,608	95,712	68,778	207,698	22,972
95,895	45,449	93,843	74,542	193,497	23,888
100,500	42,989	94,074	80,499	194,248	23,827
107,858	44,053	96,854	79,819	206,956	22,970
115,013	44,851	95,777	81,681	208,748	22,045
117,444	45,212	99,266	80,287	213,128	22,145

資料/中部電力(株)藤枝営業所

各年度末現在 使用量単位：m<sup>3</sup>

公 用		医 療 用		工 業 用	
戸 数	使用量	戸 数	使用量	戸 数	使用量
43	89,809	45	91,005	185	4,724,789
63	240,723	44	448,795	33	3,900,112
91	580,737	44	1,420,740	35	1,505,313
105	705,990	56	1,631,059	37	1,417,664
115	729,608	55	2,356,877	37	1,424,092
126	690,082	58	2,227,832	39	1,423,470
133	710,646	58	2,580,462	37	1,300,123
136	741,796	60	2,694,771	35	1,186,679
133	724,376	63	2,419,020	34	1,189,509
134	747,422	65	2,127,921	33	1,284,478
141	700,268	67	2,106,446	34	1,378,009
139	817,907	69	2,102,249	34	1,273,241
139	351,811	69	962,225	34	528,599
139	433,225	71	1,281,127	41	14,234,175
132	484,222	68	254,044	43	26,600,495

資料/東海ガス(株)藤枝支店

136 . 上水道給水状況

各年度末現在 水量単位：千<sup>3</sup>m

区分 年度	給水人口	給水普及率	給水戸数	配水量 (A)	有収水量 (B)	有収水量率 (B/A)	有効無収水量 (C)	有効無収水量率 (C/A)
平成4年度	108,954	87.7	31,647	17,695	14,677	82.9	592	3.3
5	110,296	88.1	32,505	17,487	14,616	83.6	591	3.4
6	111,250	88.0	33,295	17,718	14,846	83.8	598	3.4
7	112,587	88.4	34,215	18,030	15,097	83.7	608	3.4
8	114,358	89.0	35,178	17,879	15,219	85.1	612	3.4
9	115,712	89.7	36,122	18,013	15,361	85.3	617	3.4
10	116,309	89.8	36,831	17,826	15,290	85.8	615	3.5
11	117,256	90.0	37,619	17,734	15,225	85.9	612	3.5
12	117,826	90.2	38,305	17,817	15,357	86.2	617	3.5
13	118,203	90.2	39,014	17,683	15,247	86.2	613	3.5
14	118,926	90.5	39,828	17,710	15,278	86.3	559	3.2
15	119,073	90.6	40,456	17,423	15,036	86.3	605	3.5
16	119,509	90.8	41,073	17,444	15,108	86.6	608	3.5
17	119,728	90.8	41,420	17,651	15,234	86.3	558	3.2

資料/水道事務所上水道管理課

137 . 有収水量の推移

各年度末現在 水量単位：千<sup>3</sup>m

区分 年度	計	家庭用	営業用	官公庁 団体用	工業用	その他
5	14,616	11,698	1,300	1,123	484	11
6	14,846	11,957	1,331	1,087	461	10
7	15,097	12,101	1,375	1,134	476	11
8	15,219	12,299	1,362	1,070	478	10
9	15,361	12,485	1,345	1,058	462	11
10	15,290	12,362	1,550	900	469	9
11	15,225	12,320	1,658	825	411	11
12	15,357	12,443	1,659	833	415	7
13	15,247	12,379	1,611	848	402	7
14	15,278	12,417	1,621	828	405	7
15	15,036	12,285	1,567	826	351	7
16	15,108	12,403	1,514	820	365	6
17	15,234	12,575	1,513	787	357	2

資料/水道事務所上水道管理課

138. 公共下水道の状況

各年度末現在

区分 年度	処理区域 面積(ha)	処理区域内 人口(人)	普及率 (%)	水洗化人口 (人)	水洗化率 (%)	処理能力 (m <sup>3</sup> /日)
平成4年度	595.1	35,977	29.0	28,276	78.6	25,150
5	626.8	37,795	30.2	30,055	79.5	25,150
6	655.8	40,530	32.1	32,178	79.4	25,150
7	725.0	44,555	35.0	34,284	76.9	25,150
8	764.0	46,416	36.1	36,769	79.2	37,650
9	809.0	48,158	37.3	39,388	81.8	37,650
10	831.0	49,202	38.0	40,991	83.3	37,650
11	851.0	50,547	38.8	42,654	84.4	37,650
12	869.0	51,834	39.7	43,690	84.3	37,650
13	884.1	52,682	40.2	44,663	84.8	37,650
14	903.1	53,434	40.7	46,275	86.6	37,650
15	919.1	54,292	41.3	47,483	87.5	37,650
16	930.1	54,897	41.7	48,701	88.7	37,650
17	955.2	55,325	41.9	49,232	89.0	37,650

資料/下水道課

139. 排水設備工事・水洗便所等改造資金融資斡旋の状況

区分	年度	平成13年度	平成14年度	平成15年度	平成16年度	平成17年度
排水設備確認申請受付件数		728	652	692	749	574
排水設備検査件数		763	630	691	602	566
水洗便所改造資金融資斡旋申請件数		14	14	14	6	7

資料/下水道課

140. 農業集落排水事業の状況

区分 年度	処理区域 面積(ha)	処理区域内 人口(人)	普及率(%)	水洗化人口 (人)	水洗化率 (%)	処理能力 (m <sup>3</sup> /日)
平成13年度	5.1	181	0.14	181	100.0	59.4
14	15.8	493	0.38	348	70.6	167.4
15	15.8	483	0.37	441	91.3	167.4
16	15.8	470	0.36	443	94.3	167.4
17	15.8	463	0.35	440	95.0	167.4

(注) 蔵田地区は平成8年度に一部供用開始、平成9年度に全区域供用開始。  
市之瀬地区は平成14年度に全区域供用開始。

資料/下水道課

141. 排水設備工事の状況

区分	年度	13年度	14年度	15年度	16年度	17年度
排水設備確認申請受付件数		1	46	27	3	3
排水設備検査件数		1	42	30	3	3

(注) 平成14年度から市之瀬地区を含む。

資料/下水道課

J 運輸 ・ 通信

1 4 2 . J R 東海藤枝駅利用状況

非掲載とする。

1 4 3 . 島田 ~ 焼津間各駅乗車人員

非掲載とする。

1 4 4 . 市内タクシー利用状況

年度	区分	保有台数					(延) 実働車両台数
		総数	特大車	患者輸送車	中型車	小型車	
平成13年度		157	1 台	1 台	2 台	153 台	48,293 台
14		162	2	1	3(1)	156(5)	49,267
15		164	2	1	3(1)	158(8)	51,479
16		168	2	1	3(1)	162(8)	51,271
17		168	2	1	5(1)	160(8)	51,199

(注) 実際走行距離とは、お客さんを乗車させている距離数である。  
( )内の数字は、車椅子専用車のうち数。

各年度末現在

乗車延長人員	乗車回数	総走行距離	実際走行距離
1,269,258 人	894,303 回	7,329,468 km	3,419,626 km
1,309,644	910,924	7,531,878	3,497,178
1,282,253	900,409	7,513,861	3,455,560
1,262,520	880,659	7,392,926	3,385,850
1,251,636	872,629	7,298,719	3,330,704

資料 / 商業組合静岡県タクシー協会

145. 市内のバス利用状況 (しずてつジャストライン(株)藤枝営業所管内)

(1) バス保有車両台数 各年度末現在

年度	区分	総数	乗合	貸切
平成13年度		55	49	6
14		57	50	7
15		56	50	6
16		58	49	9
17		57	49	8

(2) バスの利用状況 各年度末現在

年度	区分	乗車人員	運賃	1日当たり	
				乗車人員	運賃
平成13年度		2,596,571 人	504,939 千円	7,114 人	1,383 千円
14		2,388,383	457,784	6,544	1,254
15		2,337,715	450,471	6,405	1,234
16		2,274,365	433,448	6,231	1,188
17		2,232,049	423,191	6,115	1,159

(注) 乗車人員は藤枝市民とは限らない。

(3) 路線別バス利用状況 各年度末現在

路線名	年度	平成13年度	平成14年度	平成15年度	平成16年度	平成17年度
総数		2,679,940 人	2,460,748 人	2,406,615 人	2,356,715 人	2,327,904 人
焼津西益津線						
瀬戸ノ谷線		286,212	244,759	237,109	232,137	229,514
葉梨線		161,311	143,545	139,760	129,611	126,245
志太温泉線		110,935	104,990	108,656	104,376	97,107
藤枝忠兵衛線		179,381	160,288	147,035	138,836	139,898
藤枝吉永線		225,689	202,248	204,017	201,419	198,846
中部国道本線		811,952	748,069	743,339	733,520	726,808
中部国道本線		23,885	34,438	11,735	10,032	9,175
大覚寺線		42,339	45,146	38,479	36,056	34,574
藤枝相良線		199,176	168,102	128,780	121,748	113,406
駿河台線		456,936	448,436	457,610	454,044	454,594
大手市立病院線		61,577	50,369	47,284	40,701	32,916
五十海大住線		37,178	37,993	73,911	71,885	68,966
貸切		83,369	72,365	68,900	82,350	95,855

(注) 1. 乗車人員は藤枝市民とは限らない。 資料/しずてつジャストライン(株)藤枝営業所  
 2. 平成7年4月より「大手市立病院線」「五十海大住線」が新設された。  
 3. 平成8年4月より「焼津西益津線」は休止。  
 4. 平成11年4月より「藤枝御前崎線」は「藤枝相良線」に変更。



146. 自動車の保有台数

平成18年4月1日現在

総 数		106,285	台
乗 用 車	合 計		50,262
	普 通 車	小 計	18,793
		営 業 用	1
		自 家 用	18,792
	小 型 車	小 計	31,469
		営 業 用	162
	自 家 用	31,307	
準 乗 用 車	合 計		2,717
	営 業 用	42	
	自 家 用	2,675	
ト ラ ク ッ ク 等	合 計		7,023
	ト ラ ク ク ・ ト レ ー ラー	小 計	5,424
		2t以下	3,241
		2t超5t以下	1,228
		5t超8t以下	94
		8t超10t以下	241
		10t超	388
		けん引車	98
		被けん引車	134
	大型特殊自動車		...
特殊用途自動車		1,599	
バ ス	合 計		102
	営 業 用	25	
	自 家 用	77	

軽 四 輪	合 計		30,371	台
	乗 用 車		20,669	
	貨 物 車		9,702	
三 輪 車	合 計		1	
	660 cc 超	営 業 用	0	
		自 家 用	0	
	660cc以下のもの		1	
二 輪 車	合 計		15,250	
	250cc超		1,617	
	125cc超250cc以下		1,842	
	90cc超125cc以下		705	
	50cc超90cc以下		726	
	50cc以下		10,360	
小 型 特 殊	合 計		559	
	農 耕 作 業 用		278	
	そ の 他		281	

資料 / 県生活統計室

冊子「平成18年 静岡県の自動車保有台数(平成18年4月1日現在)静岡県生活・文化部生活統計室」調べより

- (注) 1.大型特殊自動車は、市町別の把握ができないため計上していない。  
2.昭和63年4月1日、運輸省の登録区分の変更により、自家用の法人、個人所有の区分がなくなった。

147. 郵便施設の状況

年度	区分	普通郵便局	特定局			簡易郵便局	切手類売りさばき所			
			計	集配局	無集配局		計	藤枝局	瀬戸谷局	葉梨局
平成14年度		1	12	2	10	4	53	35(74)	7	11
15		1	12	2	10	4	54	36(65)	7	11
16		1	11	2	9	4	62	42(72)	9	11
17		1	11	2	9	4	63	43(72)	9	11
18		1	11	2	9	4	59	42(72)	7	10

(注) 特定局分をふくまない。

( )は無集配特定局分

148. 郵便物引受配達状況

年度	区分	通 常					
		総 数		普 通		普通速達	
		引 受	配 達	引 受	配 達	引 受	配 達
平成13年度		10,066,731	21,125,486	9,855,886	20,738,099	90,548	138,032
14		9,870,221	21,904,928	9,678,156	21,490,400	82,950	117,095
15		9,473,584	20,571,025	9,309,621	20,260,028	58,807	95,818
16		8,739,606	20,721,460	8,586,655	20,416,957	56,521	83,023
17		8,783,789	20,437,811	8,620,510	20,017,740	53,612	75,316

年度	区分	小 包				国 際	
		普通速達		書 留		通 常	
		引 受	配 達	引 受	配 達	引 受	配 達
平成13年度		612	3,994	3,005	4,174	35,988	43,979
14		619	3,802	1,946	5,321	33,889	44,392
15		1,434	3,388	1,325	4,967	31,397	40,337
16		2,271	9,769	2,285	6,108	25,370	17,433
17		1,804	11,169	2,375	9,505	15,036	41,002

各年4月1日現在

郵便ポスト				私書箱
計	藤枝局	瀬戸谷局	葉梨局	
128	99	12	17	43(9)
133	104	12	17	40(0)
137	108	12	17	40(0)
143	113	13	17	37(0)
145	116	12	17	32(0)

資料 / 藤枝郵便局

各年度末現在

		小		包	
書 留		総 数		普 通	
引 受	配 達	引 受	配 達	引 受	配 達
120,297	249,355	170,651	141,600	167,034	133,432
109,115	297,433	162,717	181,525	160,152	172,402
105,156	215,179	146,984	172,223	144,225	163,868
96,430	221,480	171,933	227,227	167,377	211,350
109,667	344,755	192,213	199,084	188,034	178,410

郵 便	
小 包	
引 受	配 達
4,127	3,011
5,291	3,065
5,607	3,387
7,064	4,049
5,988	2,127

資料 / 市内各郵便局

149. 開通電話数の推移

年度	区分	総数	加入電話					
			計	加入種類区分			利用種別区分	
				単独電話	共同電話	交換台収容	家庭用	事業用
昭和63年度		40,652	40,147	39,888	259	26,967	13,180	
平成元年度		44,189	43,666	43,495	171	29,466	14,200	
2		46,599	46,065	45,924	141	31,021	15,044	
3		47,370	46,820	46,724	96	31,887	14,933	
4		48,359	47,827	47,773	54	32,627	15,200	
5		49,042	48,515	48,481	34	33,341	15,174	
6		50,190	49,657	49,637	20	34,566	15,091	
7		51,532	51,018	51,010	8	35,710	15,308	
8		52,149	51,634	51,626	8	36,391	15,243	
9		51,842	51,341	51,336	5	36,730	14,611	
10		50,792	50,318	50,314	4	36,620	13,698	
11		48,840	48,376	48,372	4	35,959	12,417	
12		46,644	46,203	46,201	2	34,934	11,269	
13		46,400	45,955	45,953	2	35,412	10,543	

(注) 平成14年度より市町村別の数字は、把握できない。

150. テレビ受信契約数

単位：件 各年3月31日現在

年度	計	カラー契約	普通契約	衛星放送
平成14年	38,049	21,964		16,085
15	38,392	21,635		16,757
16	38,659	21,033		17,626
17	38,626	20,141		18,485
18	38,825	19,543		19,282

資料 / NHK静岡放送局

(注) カラー契約と普通契約は合算して掲載する。

各年度末現在

公 衆 電 話							電 話 数 の 対 前 年 増 加 率
計	赤電話	青電話	黄電話	緑電話	デジタル	I C	
505	71	56	141	237			4.5 %
523	57	40	114	312			8.7
534	57	35	69	373			5.5
550	61	28	72	389			1.7
532	38	21	32	441			2.1
527	23	9	10	485			1.4
533				524	9		2.3
514				504	10		2.7
515				485	30		1.2
501				452	49		0.6
474				417	57		2.0
464				405	56	3	3.9
441				372	56	13	4.7
445				359	56	30	0.5

資料 / N T T 西日本静岡支店

## K 消 費

1 5 1 . 月別消費者物価指数 (平成17年より市町村別消費者物価指数は記載内容を変更し、  
(静岡県) (平成12年 = 100)

区分 年月	総 合	食 料	食							油 脂 ・ 調 味 料
			穀 類	魚 介 類	肉 類	乳 卵 類	野 菜 ・ 海 草	果 物		
平成16年平均	98.2	98.3	100.6	96.0	103.5	98.4	102.3	98.3	93.4	
平成17年 1月	97.2	98.2	93.7	97.9	104.9	100.6	104.2	105.1	95.1	
2	97.0	98.0	94.0	97.0	105.3	103.6	102.1	103.1	94.7	
3	97.3	98.0	94.2	97.6	104.7	103.9	101.6	103.2	94.2	
4	97.8	97.0	93.0	95.6	104.7	103.6	101.8	94.6	95.1	
5	97.7	97.8	92.7	96.6	105.3	103.5	98.6	100.6	94.3	
6	97.5	96.9	92.3	94.9	105.7	102.9	93.9	105.6	94.2	
7	97.4	96.8	93.0	94.9	105.6	100.2	95.7	96.2	94.0	
8	97.6	96.8	93.2	94.1	106.9	98.5	95.1	95.8	94.3	
9	97.7	96.9	92.6	91.8	107.7	100.8	100.8	94.0	93.1	
10	97.6	96.7	91.9	91.4	107.9	100.8	98.6	96.4	93.5	
11	97.4	96.2	91.5	92.3	107.0	101.0	98.2	86.8	93.0	
12	97.4	96.2	90.7	93.0	107.9	99.1	99.8	82.5	91.6	
平成17年平均	97.5	97.1	92.7	94.8	106.1	101.5	99.2	97.8	93.9	

区分 年月	光 熱 水 道	電 気 ・ ガ ス 代			家 具 ・ 家 事 用 品	家 庭 用 耐 久 財		家 事 雑 貨	被 服 及 び 履 物	衣 料
		電 気 ・ ガ ス 代	他 の 光 熱	上 下 水 道 料		家 庭 用 耐 久 財	家 事 雑 貨			
平成16年平均	98.4	96.7	107.3	103.1	86.7	74.2	97.5	97.1	93.0	
平成17年 1月	97.2	94.4	117.8	103.3	84.2	71.4	96.1	90.3	82.1	
2	97.1	94.4	117.2	103.3	84.3	70.8	97.2	90.1	83.3	
3	97.1	94.4	117.4	103.3	83.8	69.8	97.2	91.6	87.3	
4	97.7	94.7	126.0	103.5	83.5	69.7	97.1	96.3	90.4	
5	97.8	94.7	127.3	103.5	83.5	69.3	96.7	96.0	90.6	
6	97.8	94.7	127.0	103.5	82.9	68.9	96.5	96.0	90.5	
7	97.7	94.6	129.8	103.4	82.7	68.6	96.2	92.6	88.0	
8	97.9	94.6	133.4	103.4	82.2	68.3	96.3	91.5	85.6	
9	98.0	94.6	137.1	103.4	81.9	67.1	96.2	97.4	93.0	
10	98.7	95.3	139.1	103.4	81.3	65.5	96.1	98.0	93.8	
11	98.8	95.4	139.3	103.4	81.4	66.1	96.1	98.2	94.4	
12	98.9	95.7	138.6	103.4	80.6	64.4	96.0	97.7	93.8	
平成17年平均	97.9	94.8	129.2	103.4	82.7	68.3	96.5	94.6	89.4	

静岡県の消費者物価指数となった。)

菓子類	調理食品	飲料	酒類	外食	住居		
					家賃	設備修繕維持	
95.4	94.8	92.8	98.7	99.5	101.0	101.3	99.5
94.0	93.3	92.5	98.2	99.3	100.9	101.2	99.5
95.8	91.8	92.3	98.5	99.3	100.8	101.0	99.5
96.3	92.0	92.1	98.6	99.3	100.8	101.0	99.4
94.3	90.0	91.9	98.0	99.5	102.8	103.3	99.3
93.3	94.1	92.5	98.2	99.4	100.9	101.2	99.3
93.5	94.2	92.0	97.8	99.4	101.0	101.3	99.3
94.7	94.4	91.7	97.6	99.4	100.9	101.2	99.3
95.9	94.4	91.9	97.6	99.4	100.8	101.0	99.3
95.3	93.7	91.0	97.7	99.4	100.7	100.9	99.3
96.1	92.9	90.9	97.4	99.4	100.6	100.8	99.3
95.3	92.8	91.2	97.5	99.4	100.8	101.0	99.3
95.5	94.2	91.0	97.0	99.4	100.8	101.0	99.3
95.0	93.2	91.7	97.8	99.4	101.0	101.2	99.3

下着類 シャツ タンス	履物類	他の被服 生地類	保健医療	保健医療・器具		
				医薬品・健康保持用品	保健医療器具	サービス
103.3	94.9	97.4	102.5	96.4	90.4	111.3
99.0	92.0	94.2	102.1	96.4	89.3	111.0
95.9	94.3	94.0	102.2	96.4	89.5	111.0
95.1	94.3	94.7	102.2	96.4	89.6	111.0
106.1	94.3	94.9	102.0	96.5	88.5	111.0
104.7	94.3	95.0	102.0	96.6	88.5	111.0
104.9	94.4	95.0	102.0	96.5	88.6	111.0
99.3	89.5	94.1	101.9	96.6	88.1	111.0
98.4	91.6	94.1	101.9	96.3	88.4	111.0
106.9	91.4	94.9	101.9	96.5	88.0	111.0
107.2	91.3	96.1	102.0	96.5	88.6	111.0
107.1	90.9	96.1	101.9	96.2	88.2	111.0
106.5	90.8	96.2	101.9	96.3	88.3	111.0
102.6	92.4	94.9	102.0	96.4	88.6	111.0

資料/静岡県統計年鑑

月別消費者物価指数(つづき)  
(平成12年=100)

区分 年月	交通通信				教育	学習参考教材			教養 娯楽
	交通	通信	自動車等 関係費	通信		授業料等	補修教育		
平成16年平均	98.0	100.2	99.6	91.2	101.7	103.3	101.7	97.0	93.9
平成17年 1月	97.5	100.3	100.6	85.5	101.6	103.6	101.7	95.5	90.8
2	97.1	99.6	100.2	85.5	101.6	103.6	101.7	95.5	90.8
3	97.4	101.0	100.3	85.5	101.6	103.6	101.7	95.5	92.5
4	98.2	99.8	101.8	85.5	101.8	103.9	101.7	95.5	91.8
5	98.5	99.5	102.4	85.5	101.8	103.9	101.7	95.5	92.3
6	98.2	99.6	102.0	85.4	101.8	103.9	101.7	95.5	92.9
7	98.7	100.2	102.5	85.3	101.8	103.9	101.7	95.5	93.9
8	99.2	101.0	103.2	85.3	101.8	103.9	101.7	95.5	95.8
9	99.2	99.9	103.6	85.2	101.8	103.9	101.7	95.5	93.7
10	99.3	100.0	103.7	85.2	101.8	103.9	101.7	95.5	92.6
11	99.2	99.9	103.5	85.0	101.8	103.9	101.7	95.5	91.8
12	99.2	100.9	103.3	85.0	101.8	103.9	101.7	95.5	92.5
平成17年平均	98.5	100.1	102.3	85.3	101.7	103.8	101.7	95.5	92.6



耐 養 久 樂 財	サ ー ビ ス	諸 雜 貨	サ ー ビ ス	理 美 容 用 品	身 の 回 り 用 品	た ば こ	そ の 他	生 鮮 食 品	生 除 鮮 食 品 を 合
74.7	97.7	101.1	100.8	93.6	108.4	108.3	99.9	100.1	98.1
71.6	92.9	101.2	101.1	92.9	109.7	108.3	100.0	103.0	96.9
71.1	92.9	101.3	101.1	93.2	109.6	108.3	100.0	101.4	96.8
69.3	96.1	101.3	101.2	93.4	109.4	108.3	100.0	101.8	97.1
69.1	95.1	101.2	101.2	92.9	109.6	108.3	100.0	99.2	97.8
68.4	96.1	101.3	101.2	93.2	109.6	108.3	100.0	101.0	97.6
68.5	97.2	101.0	101.2	92.2	109.5	108.3	100.0	96.3	97.6
68.8	99.0	101.2	101.2	92.9	109.4	108.3	100.0	95.0	97.6
67.7	102.3	101.1	101.2	92.4	109.4	108.3	100.0	94.1	97.8
66.0	98.8	101.1	100.8	92.8	109.4	108.3	100.0	95.8	97.9
66.0	97.1	101.0	100.8	92.6	109.4	108.3	100.0	94.9	97.8
65.8	95.5	101.1	101.3	92.4	109.4	108.3	100.0	92.6	97.7
65.2	96.2	101.3	101.3	91.6	112.0	108.3	100.0	92.5	97.8
68.1	96.6	101.2	101.1	92.7	109.7	108.3	100.0	97.3	97.5

資料/静岡県統計年鑑

152. 消費者物価指数の県との比較（年平均）（平成16年度より市町村別 消費者物価指数は、静岡県中部地区の消費者物価指数となった。）  
（平成12年 = 100）

年度		区分	総合	食料	住居	光熱水道	家具家事用品	被服及び履物	保健医療
平成15年	静岡県		98.6	97.9	101.3	98.4	90.2	97.1	102.6
	藤枝市		98.3	96.1	103.5	98.5	95.9	88.9	103.3
平成16年	静岡県		98.2	98.3	101.0	98.4	86.7	97.1	102.5
	県中部		97.9	96.8	101.9	98.3	85.8	95.2	103.2
平成17年	静岡県		97.5	97.1	101.0	97.9	82.7	94.6	102.0
	県中部		96.9	95.7	100.9	97.4	81.6	92.8	102.8

年度		区分	交通通信	教育	教養娯楽	諸雑費	生鮮食品	生鮮食品を除く総合
平成15年	静岡県		98.5	102.8	95.6	101.0	98.8	98.6
	藤枝市		97.8	102.7	95.8	103.3	90.8	98.7
平成16年	静岡県		98.0	101.7	93.9	101.1	100.1	98.1
	県中部		98.1	101.8	93.8	100.8	94.7	98.0
平成17年	静岡県		98.5	101.7	92.6	101.1	97.3	97.5
	県中部		98.7	101.5	92.5	100.8	92.1	97.1

資料/県生活統計室

153. 静岡県消費者物価指数(総合)の年別推移

年	総合
平成13年	99.4
14	98.5
15	98.6
16	98.2
17	97.5

（平成12年 = 100）

資料/県生活統計室

154. 酒類消費数量

単位：k l

種類 \ 年次	平成11年	平成12年	平成13年	平成14年	平成15年	平成16年	平成17年
総 数	7,043	6,688	6,752	6,736	5,539	5,062	5,396
清 酒	991	899	871	836	713	607	631
合 成 清 酒	63	50	51	64	43	36	43
しょうちゅう	596	605	636	707	653	639	688
み り ん	91	82	68	68	57	50	61
果 実 酒	154	127	113	121	95	77	89
ウイスキー類	86	87	78	78	60	49	48
ビ ー ル	3,815	3,482	3,071	2,640	2,094	1,877	1,909
スピリッツ	11	13	13	11	15	28	37
リキュール類	202	182	241	300	269	298	322
そ の 他	1,034	1,161	1,610	1,911	1,540	1,401	1,568

(注) 平成13年からは、年度表示である。

資料/藤枝小売酒販組合

## L 社会福祉

### 155. 民生委員・児童委員の相談・指導件数

年度	区分	民生委員・児童委員数			計	地域福祉 在宅福祉	家族関係	住居	健康
		計	男	女					
平成13年度		195	103	92	9,993	5,806	709	161	806
14		195	103	92	9,574	5,026	598	124	1,085
15		195	102	93	8,941	4,959	536	136	805
16		200	94	106	9,460	3,206	611	163	300
17		200	94	106	10,092	4,260	522	239	481

### 156. 生活保護の状況

年度	区分	世帯数	人員	保護費計	生活費	住宅費	教育費
平成13年度		114	168	245,979	66,150	22,666	1,579
14		126	174	239,962	70,231	28,664	1,082
15		136	196	252,426	80,718	32,542	1,313
16		135	199	288,560	82,730	32,624	1,602
17		146	220	286,565	81,543	32,969	1,765

### 157. 身体障害者援護状況

年度	区分	バス割引証交付	更正医療費給付	補装具交付修理	医重療度費障助害成者	派ホー 遣ム へル パ 間	用日 具常 給生 付活	福 祉 電 話	減自 免動 申車 請税	減テ レビ 免レ 申受 信 請料	手身 帳障 交害 付者	施 設 入 所
平成13年度		89	74	291	23,485	2,750	60	2	158	58	262	22
14		94	71	316	25,815	4,201	68	2	164	33	276	21
15		42	80	326	32,150	6,676	46	2	185	55	251	22
16		39	78	306	34,510	6,400	61	2	161	38	229	24
17		18	56	356	37,769	7,480	61	0	137	44	224	27

### 158. 身体障害者数

平成17年度

年齢階層	総数	視覚障害	聴覚平衡 機能障害	音声言語 機能障害	肢体不自由	内部障害
総数	3,599	250	232	42	2,138	937
18才以上	3,502	242	221	42	2,077	920
18才未満	97	8	11	0	61	17

資料/社会福祉課

各年度末現在 単位：件

仕 事	年金保険	生活費	非行・養護 健全育成	生活環境	その他
142	72	529	427	274	1,067
103	43	428	570	210	1,387
100	49	400	522	248	1,186
119	48	467	609	383	3,554
105	35	354	507	397	3,192

資料/社会福祉課

各年度末現在 単位：千円

医療費	介護扶助費	生業費	出産費	葬祭費	施設事務費
133,467	3,562	0	0	0	18,555
116,030	4,078	149	455	165	19,108
112,913	5,319	32	0	0	19,589
143,702	6,195	60	50	132	21,465
143,786	6,667	558	0	0	19,277

資料/社会福祉課

各年度末現在 単位：件

オムツ 券助成	手話 通訳 派遣	助 シ ー   障 害 料 成 金 者	重 度 障 害 給 付 者	特 別 等 障 害 給 付 者
56	233	14,312	183	
70	254	12,204	191	
62	274	15,054	193	
59	268	13,081	202	
60	242	12,360	197	

資料/社会福祉課

159. 知的障害者数

平成16年度

年齢階層	総数	A	B
総 数	588	244	344
18才以上	422	180	242
18才未満	166	64	102

障害程度 A・・・重 度  
B・・・中 軽度

資料/社会福祉課

160. 養護老人ホーム円月荘の状況

各年4月1日現在

年度	区分	入 所 者 数			職 員 数	臨 時 職 員 数
		計	男	女		
平成14年度		42	13	29	16	1
15		48	14	34	16	1
16		49	14	35	10	3
17		50	14	36	10	4
18		49	13	36	10	4

資料/円月荘

161. 知的障害児通園施設あかしや学園の状況

各年度末現在

区分 年度	園児数			平均 年齢	障 害 状 況				年 度 中 入退園状況		次年度 継 続						
	措置 児数	男	女		発	達	遅	滞	重	複		障	害				
														運動障害	その他	入園	退園
平成13年度	30	20	10	4.9	25	5	5	0	10	10	20						
14	35	20	15	5.0	28	7	7	0	10	16	19						
15	37	17	20	4.9	28	9	9	0	18	14	19						
16	36	20	16	4.0	29	7	7	0	17	18	18						
17	37	28	9	3.8	37	3	3	0	21	20	19						

(注1) 平均年齢は年度末在籍児による。

(注2) 年度中入退園状況については、短期間の医療福祉センターへの措置変更による入退園も含むので、重複する園児あり。

資料/あかしや学園

162. 保育所の状況

平成18年4月1日現在

名称 区分	園 児 数							保育士 職員数
	計	0歳	1歳	2歳	3歳	4歳	5歳	
総 数	903	34	130	145	188	198	208	125
市立ふじの花保育園	119	4	16	19	23	28	29	15
市立城南保育園	109	2	12	14	25	28	28	13
市立前島保育園	138	5	20	24	29	31	29	17
私立藤枝保育園	94	4	15	15	17	19	24	12
私立青木橋保育園	91	1	12	15	19	22	22	11
私立藤枝聖マリア保育園	148	11	23	23	28	31	32	19
私立たちばな保育園	122	4	17	23	26	26	26	26
私立ひよこ保育園	54	1	9	9	12	11	12	12
市 外 保 育 所	28	2	6	3	9	2	6	-

資料/児童課

163. 児童手当等受給者数

各年4月1日現在

区分 年度	平成15年度	平成16年度	平成17年度	平成18年度
総 数	5,248 人	7,859 人	6,798 人	8,386 人
児 童 手 当	3,579	5,684	4,780	7,237
特 例 給 付	851	1,342	1,113	199
児 童 扶 養 手 当	643	658	729	761
特別児童扶養手当	175	175	176	189

(注) 平成16年から児童手当(特例給付も含む)の支給対象児童が小学校3年生まで拡大  
平成18年から児童手当(特例給付も含む)の支給対象児童が小学校修了まで拡大され、  
あわせて所得制限限度額が緩和された。

資料/児童課・社会福祉課

164. 児童福祉施設措置状況

各年4月1日現在

施設名	年度	平成15年度	平成16年度	平成17年度	平成18年度
総数		38人	63人	53人	53人
児童自立支援施設			1	3	4
情緒障害児短期治療施設			1	1	2
養護施設		6	15	11	8
知的障害児施設		9	14	12	12
肢体不自由児施設		4	7	6	6
重症心身障害児施設		14	15	15	17
乳児院		2	3	2	1
母子生活支援施設		3	6	2	2
盲児施設			1	1	1

資料/児童課・社会福祉課

165. 家庭児童相談室の相談又は指導回数

各年度末現在

区分	計	性格生活習慣等	知能言語生活等	学校生活等	非行	家族関係	環境福祉	心身障害	その他	相談指導対象実人数	DV相談
平成13年度	533	21	158	39	9	215	66	2	23	321	-
14	868	18	11	78	2	429	154	51	125	247	-
15	1,356	56	21	231	14	416	164	126	328	352	-
16	2,337	66	23	386	8	651	624	325	254	385	-
17	3,342	81	83	384	12	607	866	146	1,163	553	214

(注)平成16年度までは、DV相談は家族関係の中に計上していたが、平成17年度以降はDV相談として計上する。

資料/児童課

166. ふれあい広場数

各年4月1日現在

区分	平成14年度	平成15年度	平成16年度	平成17年度	平成18年度
ふれあい広場	48	48	50	50	50

資料/公園緑地課

167. 献血の状況

各年度末現在

区分	年度	平成16年度	平成17年度
	目標人数		3,005
献血人数		2,405	2,301

資料/社会福祉協議会

168. 一般福祉活動

各年度末現在

区分	年度	平成16年度	平成17年度
	献血事業(地域献血者数)		755
市民福祉相談		232	87
災害援護 給付件数	全焼 減失	8	6
	半焼 床上	9	14
		15	

資料/社会福祉協議会

169. 募金の状況

各年度末現在 単位：千円

区分	年度	平成16年度	平成17年度
	共同募金	目標	15,085
実績		14,147	14,563
歳末助け合い運動		9,086	8,843
善意行 善銀	計	202 件	210 件
	物品	127	127
	技術		
	現金	75	83
	労力 特別		

資料/社会福祉協議会



170. 介護保険第1号被保険者の状況

各年度末現在 (単位:人)

区分 年度	第1号被保険者(65歳以上)		内 訳			
	合計	構成比 %	前期高齢者 (65歳以上75歳未満)	構成比 %	後期高齢者 (75歳以上)	構成比 %
平成13年度	22,767	100.0	13,235	58.1	9,532	41.9
14	23,674	100.0	13,561	57.3	10,113	42.7
15	24,470	100.0	13,775	56.3	10,695	43.7
16	25,284	100.0	14,050	55.6	11,234	44.4
17	26,284	100.0	14,509	55.2	11,775	44.8

(注) 第1号被保険者・・・65歳以上  
 前期高齢者・・・・・・65歳以上75歳未満  
 後期高齢者・・・・・・75歳以上  
 第2号被保険者・・・・40歳以上65歳未満  
 資料/介護福祉課

171. 要介護(要支援)認定者数

(1) 第1号被保険者(65歳以上)

各年度末現在 (単位:人)

年度	項目	要支援	要介護1	要介護2	要介護3	要介護4	要介護5	合計
		平成13年度	前期高齢者	30	107	98	59	65
	後期高齢者	183	502	436	269	285	300	1,975
14	前期高齢者	36	124	121	64	57	64	466
	後期高齢者	192	666	480	321	327	339	2,325
15	前期高齢者	42	156	101	62	81	68	510
	後期高齢者	230	829	475	393	388	338	2,653
16	前期高齢者	40	165	109	64	67	67	512
	後期高齢者	252	977	484	419	410	355	2,897
17	前期高齢者	40	186	108	66	78	61	539
	後期高齢者	291	984	536	486	457	334	3,088

資料/介護福祉課

(2) 第2号被保険者(40歳以上65歳未満)

各年度末現在 (単位:人)

年度	項目	要支援	要介護1	要介護2	要介護3	要介護4	要介護5	合計
平成13年度		1	35	31	26	20	22	135
14		2	43	34	20	17	24	140
15		4	53	35	20	16	25	153
16		4	52	31	22	14	25	148
17		9	42	27	27	16	27	148

資料/介護福祉課

(3) 項目毎比率

各年度末現在 (単位:%)

年度	項目	要支援	要介護1	要介護2	要介護3	要介護4	要介護5	合計
平成13年度		8.4	25.3	22.2	13.9	14.5	15.7	100.0
14		7.8	28.4	21.7	13.8	13.7	14.6	100.0
15		8.3	31.3	18.4	14.3	14.7	13.0	100.0
16		8.3	33.6	17.5	14.2	13.8	12.6	100.0
17		9.0	32.1	17.8	15.3	14.6	11.2	100.0

資料/介護福祉課

172. 居宅介護（支援）サービス受給者数

各年度2月現在 (単位:人)

年度・被保険者別		項目	各年度2月現在 (単位:人)					合計	
			要支援	要介護1	要介護2	要介護3	要介護4		要介護5
平成13年度	第1号被保険者		134	405	340	203	177	187	1,446
	第2号被保険者		0	12	22	15	14	11	74
14	第1号被保険者		148	524	414	251	198	191	1,726
	第2号被保険者		2	25	18	12	12	11	80
15	第1号被保険者		142	664	412	253	224	183	1,878
	第2号被保険者		1	29	27	9	14	14	94
16	第1号被保険者		161	772	401	298	222	211	2,065
	第2号被保険者		1	26	27	12	12	15	93
17	第1号被保険者		208	851	444	330	244	175	2,252
	第2号被保険者		3	25	21	16	13	17	95

資料/介護福祉課

173. 施設介護サービス受給者数

各年度2月現在 (単位:人)

年度・被保険者別		項目	各年度2月現在 (単位:人)			合計
			介護老人福祉施設	介護老人保健施設	介護療養型医療施設	
平成13年度	第1号被保険者		241	147	67	455
	第2号被保険者		3	4	2	9
14	第1号被保険者		236	166	70	472
	第2号被保険者		2	2	3	7
15	第1号被保険者		291	299	61	651
	第2号被保険者		5	1	4	10
16	第1号被保険者		290	330	72	692
	第2号被保険者		3	2	2	7
17	第1号被保険者		297	338	65	700
	第2号被保険者		2	2	3	7

資料/介護福祉課

177. 高齢者世帯の年齢階層別・男女別状況

	総数					男				
	計	子同 ら居 と世 の帯	ひら とし り世 り世 暮帯	夫世 婦 の み帯	そ者 のの 他の のみ の高 齢帯	計	子同 ら居 と世 の帯	ひら とし り世 り世 暮帯	夫世 婦 の み帯	そ者 のの 他の のみ の高 齢帯
65~69 歳	7,742	4,937	700	1,918	187	3,908	2,962	296	576	74
70~74	6,749	3,670	634	2,340	105	3,258	1,762	184	1,248	64
75~79	5,297	3,151	575	1,526	45	2,432	1,333	153	924	22
80~84	3,562	2,428	468	632	34	1,351	841	102	402	6
85~89	1,768	1,298	225	206	39	574	374	50	146	4
90~94	728	528	81	43	76	193	144	11	34	4
95~99	196	118	28	9	41	40	24	6	7	3
100 以上	19	15	1	0	3	4	3	0	0	1
合計	26,061	16,145	2,712	6,674	530	11,760	7,443	802	3,337	178
世帯数	17,881	11,627	2,712	3,337	205					

174. 地区別、ひとりぐらし高齢者数

平成18年4月1日現在

区分 \ 地区別	総数	瀬戸谷	稲葉	葉梨	広幡	西益津	藤枝	青島	高洲	大洲
ひとりぐらし高齢者	2,712	47	36	195	133	223	625	841	434	178

要支援、要介護については、開寿園、第2開寿園、ふじトピア入所者、住民地特例を含まず。

資料/介護福祉課

175. 地区別高齢者サービス利用者数

平成18年4月1日現在

区分 \ 地区別	総数	瀬戸谷	稲葉	葉梨	広幡	西益津	藤枝	青島	高洲	大洲
生きがいイノベーション利用者	137	0	5	21	5	12	32	25	15	22
在宅安心システム利用者	95	2	0	2	3	6	28	36	10	8
配食サービス利用者	91	3	0	2	2	2	35	27	15	5

生きがいイノベーション、在宅安心システム、配食サービス利用者数は、平成18年4月1日現在の登録者数。

資料/介護福祉課

176. 老人クラブ状況

平成18年4月1日現在

区分 \ 地区別	総数	瀬戸谷	稲葉	葉梨	広幡	西益津	藤枝	青島	高洲	大洲
老人クラブ数	101	8	4	11	7	7	15	28	12	9
老人クラブ会員数	6,563	395	280	442	493	356	1,093	1,880	923	701

資料/介護福祉課

平成18年4月1日現在

女				
計	子同 ら居 と世 の帯	ひら とし り世 暮帯	夫世 婦 の み帯	そ の 他 の み の 高 世 齢 帯
3,834	1,975	404	1,342	113
3,491	1,908	450	1,092	41
2,865	1,818	422	602	23
2,211	1,587	366	230	28
1,194	924	175	60	35
535	384	70	9	72
156	94	22	2	38
15	12	1	0	2
14,301	8,702	1,910	3,337	352

資料/介護福祉課

178. 緊急措置事業の状況

単位：件 平成17年度

工種	区分	全体	実施	保留	他課
道路		51	51		
水路		11	11		
舗装		12	12		
側溝		54	54		
防護柵		12	12		
その他		37	37		
計		177	177		

資料/建設管理課

179. 市民相談の受理状況

単位：件 平成17年度

内容	区分	計	一般相談	法律相談	よろず相談	交通事故相談	消費生活相談	税務相談	相続登記相談	遺言公正証書
計		3,066	1,282	281	333	93	982	16	55	24
結婚・離婚		297	176	74	47					
家庭不和		133	108	7	18					
相続・贈与		352	230	41	26				55	
扶養・親族		147	126	5	16					
医療関係		31	22	1	8					
相隣関係		129	94	11	24					
借地・借家		80	57	8	15					
不動産売買		19	10	1	8					
土地・家屋		61	23	18	20					
契約関係		31	7	11	13					
金銭貸借		255	163	40	52					
税金		44	16		12			16		
労働・雇用		60	36	10	14					
福祉		22	19		3					
行政		26	14	1	11					
交通事故		113		18	2	93				
消費生活		1,026	32	6	6		982			
教育関係		9	7		2					
遺言公正証書		24								24
その他		207	142	29	36					

資料/市民相談室

## 180. 市政相談

単位：件 平成17年度

計	陳情・要望	市長への手紙
279	59	220

資料/秘書広報課

## 181. 国民年金加入者数

単位：人

年度	区分	総数	強制加入		任意加入
			第1号	第3号	
平成13年度		32,430	19,170	13,127	133
14		32,743	19,853	12,740	150
15		32,547	19,829	12,559	159
16		32,183	19,588	12,414	181
17		31,539	19,127	12,244	168

資料/国保年金課

## 182. 国民年金給付状況(拠出制)

平成17年度 単位：人・円

計		老齢年金		通算老齢年金	
受給者数	給付額	受給者数	給付額	受給者数	給付額
24,905	15,644,940,400	3,098	1,394,241,800	1,673	332,970,500

障害年金		母子年金		遺児年金	
受給者数	給付額	受給者数	給付額	受給者数	給付額
110	96,133,400	0	0	0	0

寡婦年金		老齢基礎年金		障害基礎年金	
受給者数	給付額	受給者数	給付額	受給者数	給付額
45	22,026,000	18,999	12,985,451,600	667	570,885,700

遺族基礎年金	
受給者数	給付額
313	243,231,400

資料/国保年金課

(注) 平成3年度より厚生年金等の基礎年金部分を含む。

183. 福祉年金給付状況（無拠出制）

平成17年度 単位：人・円

計		老齢福祉年金		障害基礎年金	
受給者数	給付額	受給者数	給付額	受給者数	給付額
718	624,184,200	25	8,274,900	693	615,909,300

遺族基礎年金	
受給者数	給付額
0	0

資料/国保年金課

184. 国民健康保険被保険者世帯の推移

各年度末現在

年度	区分	世帯数		被保険者数		国保一世帯当り 被保険者数
		加入数	加入率	加入数	加入率	
平成61年度		13,319	43.1	36,221	31.4	2.7
62		13,428	42.5	35,989	30.8	2.7
63		13,557	41.8	35,318	29.7	2.6
平成元年度		13,558	40.8	34,463	28.6	2.5
2		13,598	39.9	34,250	28.1	2.5
3		13,727	39.3	33,478	27.2	2.4
4		13,825	38.7	33,119	26.7	2.4
5		14,257	39.1	33,619	26.9	2.4
6		14,749	39.4	34,240	27.1	2.3
7		15,161	39.6	34,872	27.4	2.3
8		15,546	39.8	35,386	27.5	2.3
9		15,986	40.1	36,126	28.0	2.3
10		17,456	42.9	37,759	29.1	2.2
11		18,627	45.0	39,474	30.3	2.1
12		19,504	46.4	40,778	31.2	2.1
13		20,512	47.8	42,593	32.5	2.1
14		21,421	49.2	44,263	33.7	2.1
15		22,204	50.1	45,247	34.4	2.0
16		22,827	50.9	46,113	35.0	2.0
17		23,095	51.0	46,122	35.0	2.0

資料/国保年金課

185 . 診療費給付の状況

各年度末現在

年度	区分	受診件数	診療費用 (千円)				受診率 (%)	1件当り 診療費用 (円)
			入院	入院外	歯科	薬剤支給		
平成13年		240,084	1,988,494	2,499,071	559,700	706,362	783.3	21,023
14		226,688	1,803,288	2,318,674	515,490	687,592	716.4	20,457
15		266,792	2,271,257	2,784,046	610,378	863,002	802.6	21,236
16		286,502	2,430,487	2,943,813	651,518	976,458	832.4	21,032
17		310,638	2,479,744	3,221,731	665,898	1,174,758	882.0	20,498

資料/国保年金課

M 建 設

186. 土地区画整理事業

(1) 市施行 (3条3項)

平成18年4月1日現在

名称	区分	地区	種類	面積	施行年度	摘要
岡出山		岡出山	新市街地整備	227,930 m <sup>2</sup>	昭35～昭41	完了
駅前		駅前1・2丁目	市街地改造	190,412	昭43～昭58	〃
駅前西		駅前3丁目	〃	138,700	昭50～昭58	〃
駅前地区		前島・田沼外	〃	423,789	昭58～平13	〃

(2) 組合施行 (3条1～2項)

平成18年4月1日現在

名称	区分	地区	種類	面積	施行年度	摘要
鬼岩寺		茶町	新市街地整備	51,506 m <sup>2</sup>	昭37～昭39	完了
大谷川		茶町・藤枝・音羽町	〃	219,174	39～44	〃
南新屋共同		新南新屋	〃	106,575	42～44	〃(共同施行)
第2大谷川		音羽町3丁目	〃	57,340	44～46	〃
打越		藤枝5丁目	〃	14,623	45～46	〃
第3大谷川		音羽町5.6丁目	〃	240,461	47～54	〃
五十海		五十海外	〃	157,309	48～51	〃
鬼島		鬼島外	〃	55,292	50～53	〃
堀之内		堀之内1丁目	〃	125,214	50～53	〃
瀬古		瀬古2丁目	〃	128,350	52～55	〃
築地上		東町・小石川町	〃	76,662	55～57	〃
青葉町		青葉町1丁目	〃	10,562	56～57	〃
南新屋		南新屋	〃	19,130	56～57	〃
市部		天王町2丁目	〃	26,023	56～57	〃
東町		東町外	〃	57,658	56～59	〃
若王子		若王子・時ヶ谷	〃	52,872	58～62	〃
三沢		時ヶ谷	〃	41,261	58～62	〃
谷原		〃	〃	10,675	58～61	〃
志太5丁目		志太5丁目	〃	13,263	59～61	〃



名称	区分	地区	種類	面積	施行年度	摘要
駅南第1		前島1.2.3丁目	市街地改造	182,955 m <sup>2</sup>	昭60～平12	完了
駅南第2		前島2.3丁目・田沼3.4丁目	〃	164,152	60～12	〃
五十海第2		五十海3丁目外	新市街地整備	69,445	62～4	〃
青木		青木1.2.3丁目外	市街地改造	357,155	平2～22	施行中
水守		水守外	新市街地整備	459,670	4～23	〃
五十海・藤岡		藤岡5丁目	〃	5,363	4～8	完了
横内・三輪		横内外	〃	226,427	12～18	施行中

(3) 公団施行 (3条の2)

平成18年4月1日現在

名称	区分	地区	種類	面積	施行年度	摘要
藤枝		駿河台・南駿河台	新市街地整備	1,178,742 m <sup>2</sup>	昭53～平元	完了

資料/都市計画課

187. 地籍調査実施状況

市全体面積 A = 140.74km<sup>2</sup>

各年度末現在

年度	区分	調査対象面積	当年度調査面積	調査済み累計面積	登記完了地区
		km <sup>2</sup>	km <sup>2</sup>	km <sup>2</sup>	
平成14年度		131.09	0.33	3.44	平島の一部
15		130.60	0.49	3.93	
16		130.08	0.52	4.45	郡
17		129.59	0.49	4.94	田中
18		129.18	0.41	5.35	立花の一部

資料/建設管理課

## 188. 都市計画決定街路

平成18年4月1日現在

路線名	路線番号	延長 (市内延長)	幅員	起点	終点	摘要
藤枝駅広幡線	3.5.22	4,230 m	15	駅前一丁目	藤岡一丁目	完了
青島焼津線	3.4.4	7,490 (3,790)	18	焼津市城ノ腰字一人町	水上字池端	施行中
志太西線	3.3.2	8,070	22	堀之内字塩原	善左衛門字上河原長割	"
藤枝駅吉永線	3.5.9	2,810	12	田沼一丁目	大洲五丁目	完了
小川島田幹線	3.3.3	8,850 (4,290)	25	焼津市石津字アラマキ島	青南町四丁目	施行中
前島下青島線	3.4.26	1,190	16	田沼三丁目	前島二丁目	完了
藤枝葉梨線	3.6.27	1,070	11	本町三丁目	藤岡五丁目	計画
岡部藤枝線	3.5.21	6,220	15	仮宿字京田	水上字池端	"
焼津藤枝線	3.6.30	5,900 (1,500)	11	焼津市中港一丁目	本町三丁目	完了
前島追分線	3.4.20	910	18	駅前三丁目	駅前三丁目	"
小川青島線	3.4.31	4,630	17	高柳字堂ノ下	青南町五丁目	施行中
焼津広幡線	3.3.5	5,930 (2,150)	27	焼津市新屋字新川	仮宿字天神前	"
益津堀之内線	3.6.25	3,190	11	岡出山二丁目	堀之内一丁目	完了
藤枝大井川線	3.5.24	3,070	13	志太四丁目	兵太夫字大道下	"
志太北幹線	1.4.1	12,690 (8,500)	20	岡部町岡部字木和田	内瀬戸字中峰	"
志太中央幹線	3.3.28	11,610 (7,740)	22	上藪田字井尻	大井川町相川字午ノ井ノ下	施行中
藪田インター線	3.4.29	660	16	下藪田字前田	下藪田字島内	完了
青木藤枝線	8.7.1	3,190	6	青木三丁目	本町一丁目	施行中
藤枝駅青木線	7.5.1	500	12	駅前一丁目	駅前三丁目	完了
藤枝駅喜多町線	7.5.2	320	14	駅前一丁目	駅前三丁目	"
青島西線	3.4.32	2,480	16	内瀬戸字夕テテウ	駿河台一丁目	"
御子ヶ谷滝ヶ谷線	8.7.5	2,280	6	南駿河台一丁目	南駿河台三丁目	"
青木御子ヶ谷線	8.7.6	1,000	4	青木二丁目	南新屋字白山	施行中
藤枝駅南循環線	3.4.39	2,480	20	田沼四丁目	高岡三丁目	"
藤枝駅南1号線	7.6.3	300	8	前島一丁目	前島一丁目	完了
" 2号線	7.6.4	200	8	田沼一丁目	田沼一丁目	"
" 3号線	7.6.5	110	8	"	"	"
駅前田沼線	8.7.7	870	6	駅前三丁目	前島一丁目	"
上青島西線	3.4.47	200	16	上青島字玄カ東	上青島字谷川沢	施行中
葉梨高洲線	3.5.23	6,170	12	上藪田字モミダ	高柳字毘沙門	"
若王子三沢線	7.6.6	830	8	若王子一丁目	時ヶ谷五鬼免	完了
前島高岡線	3.5.52	930	12	前島一丁目	高岡二丁目	施行中
田沼高柳線	3.5.53	410	12	田沼三丁目	田沼三丁目	完了
藤枝駅南4号線	7.6.17	270	8	前島一丁目	前島一丁目	"
" 5号線	7.6.18	100	8	"	"	"
" 6号線	7.6.19	140	8	田沼一丁目	田沼一丁目	"
" 7号線	7.6.20	110	8	"	"	"
堀之内運動公園線	3.4.54	600	16	堀之内字井戸上	原字河原田	"

(つづき)

路線名	路線番号	延長 (市内延長)	幅員	起点	終点	摘要
青木東西線	3.5.55	420 m	12	青木一丁目	青木三丁目	施行中
青木南北線	3.5.56	670	12	青木三丁目	青木三丁目	〃
第二東名自動車道	1.2.2	12,130 (6,400)	37	岡部町野田沢字廻沢	谷稲葉字三郎ヶ谷	〃
上藪田高田線	3.4.57	2,750	16	上藪田字作道	高田字ヤツ	計画
天王町仮宿線	3.4.58	3,290	16	天王町三丁目	仮宿字下付田	施行中
大覚寺藤岡線	3.4.59	3,110 (2,340)	16	焼津市大覚寺字下ノ島	水守字下舞台	〃
藤岡平島線	3.5.60	880	12	藤岡一丁目	郡字福島	〃
田中平島線	3.5.61	620	12	郡字雨堤	平島字小平島	計画
柳新屋田中線	3.4.48	2,310 (280)	16	焼津市柳新屋字下海道	田中一丁目	施行中
三輪立花	3.4.62	4,090 (3,880)	16	岡部町内谷字松ノ木田	立花三丁目	〃
田沼高岡線	3.4.63	540	17	田沼四丁目	田沼四丁目	計画

資料/都市計画課

## 189. 市内道路延長

単位：m 平成18年4月1日現在

道路	区分	総延長	実延長			舗装割合
			計	舗装道路	未舗装道路	
計		1,036,477	1,009,937	934,833	75,104	92.5 %
国道		20,203	20,203	20,203	0	100.0
県道		95,611	95,611	95,611	0	100.0
市道		920,663	894,123	819,019	75,104	91.6

(注) 市道には、歩行者専用道路と自転車歩行者専用道路を含む。

資料/建設管理課

## 190. 橋梁の状況(市道関係)

平成18年4月1日現在

橋梁	区分	総数	コンクリート橋	木橋
橋梁数		1,102	1,097	5
橋梁延長		7,202 m	7,128 m	74 m
橋梁面積		49,986 m <sup>2</sup>	49,859 m <sup>2</sup>	127 m <sup>2</sup>

資料/建設管理課

191. 住宅地造成事業(3,000㎡以上のもの)

平成18年4月1日現在

団地名	施行面積 (㎡)	団地所在地	施工者	摘要
県営藤岡	320,100	藤岡1～3	静岡県企業局	完了 731 戸
原グリーン	26,143	音羽町4	(株)イハラグリーン	" 112
親和	25,040	駿河台	親和不動産(株)	" 35
丸山	58,193	瀬古	(株)道組	" 170
ひかりヶ丘	51,470	水上	五光建設(株)	" 145
松ヶ丘	4,714	音羽町4	(株)静清土建	" 20
石田青島	38,177	下青島	(株)石田地所	" 132
県営平島	109,800	平島	静岡県住宅供給公社	" 324
静鉄藤岡	79,534	藤岡5	静岡鉄道(株)	" 350
静鉄平島	12,351	郡	"	" 52
藤岡グリーン	31,639	藤岡4	(株)イハラグリーン	" 122
静鉄原	86,779	旭ヶ丘	静岡鉄道(株)	" 292
清里	302,455	清里1～2	(株)大林組	" 656
潮	16,339	仮宿	静岡県勤労者住宅生活(協)	" 67
兵太夫	14,198	兵太夫	清和工業(株)	" 48
若王子グリーン	66,682	若王子2	(株)イハラグリーン	" 202
白藤	53,055	北方	晃和産業(株)	" 167
青葉苑	23,630	青葉町1	天野治作	" 170
若葉台	27,102	寺島	静岡県家具工業団地(株)	" 77
奥白藤	42,343	北方	太陽興業(株)	" 108
時ヶ谷	4,670	時ヶ谷	加納嘉明	" 14
芙蓉台	49,223	水上	伊豆箱根鉄道(株)	" 130
モリシタ産業	5,788	泉町	モリシタ産業(株)	" 23
陽光台	19,978	下之郷	協和不動産(株)	" 62
瀬戸新屋	12,021	瀬戸新屋	八興開発(株)	" 36
ふじみ台	69,417	瀬古	三井ライン興業(株)	" 210
あさひ台	8,678	下藪田	静岡地所(株)	" 27
新藤岡台	42,863	藤岡4	静岡県中部都市開発事業(協)	" 123
静鉄内瀬戸	14,233	内瀬戸	静岡鉄道(株)	" 51
鶴ヶ丘	3,632	水上	しき住宅(株)	" 12
南清里	23,472	南清里	藤枝住宅開発(株)	" 81
下藪田東浦	33,176	下藪田	太陽興業(株)	" 122
藤岡五丁目	7,514	藤岡5	静岡鉄道(株)・(株)大塚工務店	" 20
内瀬戸	4,804	内瀬戸	(株)セントラルプランニング	" 17
藤枝ビュータウン	159,756	光洋台	伊豆箱根鉄道(株)	" 406
緑の丘	51,451	緑の丘	静岡ニュータウン開発(株)	" 124
リフレティ-藤枝茶町	19,892	茶町2	積水ハウス(株)	" 75
大和ハウス	4,639	大洲4	大和ハウス工業(株)	" 19
セキスイハイム東海	6,648	高柳一丁目	セキスイハイム東海(株)	" 25

(注) 県営藤岡団地731戸には、商業区画35戸を含む。

資料/都市計画課

## 192. 都市公園・緑地

面積 単位：ha

平成18年4月1日現在

公園名	面積(ha)	所在地	設置年度
新町公園	0.17	茶町二丁目	昭和41年
山崎公園	0.25	岡出山二丁目	41
長楽寺公園	0.26	岡出山三丁目	41
緑公園	0.17	岡出山一丁目	41
藤岡中央公園	0.61	藤岡一丁目	45
藤ヶ丘公園	0.17	藤岡一丁目	45
藤岡第2公園	0.11	藤岡二丁目	45
藤岡第3公園	0.06	藤岡一丁目	45
藤岡第4公園	0.18	藤岡二丁目	45
藤岡第5公園	0.08	藤岡一丁目	45
藤岡第6公園	0.11	藤岡三丁目	45
音羽町公園	0.21	音羽町三丁目	46
新南新屋公園	0.30	新南新屋	47
新南新屋緑地	0.10	新南新屋	47
清水公園	0.13	音羽町三丁目	47
稲川公園	0.51	稲川	48
平島第1公園	0.04	郡	48
下青島公園	0.09	内瀬戸	49
下当間公園	0.21	下当間	50
茶町公園	0.48	旭ヶ丘	50
平島第2公園	0.25	平島	51
平島第3公園	0.07	平島	51
五十海第1公園	0.25	五十海二丁目	52
五十海第2公園	0.22	五十海四丁目	52
田沼公園	0.20	田沼二丁目	52
藤岡グリーン公園	0.09	藤岡四丁目	53
藤岡西公園	0.21	藤岡五丁目	53
鬼島公園	0.17	鬼島	53
田中公園	0.16	田中一丁目	53
志太河川敷公園	0.63	志太三丁目	44
寺島河川敷公園	2.07	寺島	44
堀之内公園	0.38	堀之内一丁目	54 (平成9年増設)
青葉公園	0.07	青葉町一丁目	55
大谷川公園	0.72	音羽町六丁目	55
瀬古公園	0.39	瀬古二丁目	55
ふじみ台公園	0.26	瀬古三丁目	56
駅前公園	0.25	駅前二丁目	57
築地上公園	0.25	東町	57
南新屋公園	0.05	南新屋	57
市部公園	0.11	天王町二丁目	57
瀬戸新屋公園	0.04	瀬戸新屋	58
茶屋河原公園	0.10	高柳	58
塩田公園	0.25	南駿河台五丁目	58
駅西公園	0.40	駅前三丁目	58
東町公園	0.18	東町	59
栗下公園	0.25	駿河台二丁目	59

公園名	面積(ha)	所在地	設置年度
萩 公 園	0.28	南駿河台一丁目	昭和 59 年
大 島 公 園	0.24	駿河台三丁目	59 (平成3年増設)
蓮 華 寺 池 公 園	28.10	若王子	59
滝 ケ 谷 公 園	4.77	南駿河台三丁目	59
旭 ケ 丘 公 園	0.10	旭ヶ丘一丁目	60
泉 町 第 1 公 園	0.04	泉町	60
ひ かり が 丘 公 園	0.15	水上	60
新 瀬 戸 公 園	0.06	内瀬戸	60
岩 城 山 緑 地	1.60	青葉町一丁目	61
新南新屋第2公園	0.17	新南新屋	62
若 王 子 第 1 公 園	0.21	若王子二丁目	62
若 王 子 第 2 公 園	0.16	若王子三丁目	62
三 沢 公 園	0.12	時ヶ谷	62
水 上 公 園	0.20	水上	62
あ さ ひ 台 公 園	0.03	下藪田	63
上 川 公 園	0.06	下之郷	63
三 ツ 池 公 園	0.21	下藪田	平成 元 年
白 藤 公 園	0.16	北方	元
大 手 公 園	0.22	大手一丁目	3
御 子 ケ 谷 公 園	2.07	南駿河台一丁目	3
金 比 羅 山 緑 地	1.64	志太三丁目・瀬古一丁目	3
五 十 海 第 3 公 園	0.19	五十海三丁目	4
中 山 公 園	0.37	本郷	6
東 浦 公 園	0.10	下藪田	7
丸 山 南 公 園	0.15	志太	7
丸 山 北 公 園	0.06	志太	7
若 葉 台 公 園	0.09	寺島	7
駅 前 1 号 緑 地	0.11	駅前一丁目	8
駅 前 2 号 緑 地	0.09	駅前一丁目	8
清 里 噴 水 公 園	0.10	清里一丁目	10
清 里 ひ だ ま り 公 園	0.11	清里一丁目	10
清 里 せ せ ら ぎ 公 園	0.08	清里一丁目	10
清 里 カ リ ヨ ン 公 園	0.34	清里一丁目	10
青 池 公 園	1.21	緑町一丁目	10
前 島 上 東 公 園	0.24	前島三丁目	11
清 里 ま ん ま る 公 園	0.10	清里二丁目	11
前 島 上 西 公 園	0.24	前島二丁目	12
清 里 水 の 瀬 公 園	1.08	清里二丁目	12
清 里 ふ じ の き 公 園	0.10	清里二丁目	12
清 里 岸 辺 緑 地	0.05	清里二丁目	12
田 沼 南 公 園	0.30	田沼南四丁目	13
藤 枝 総 合 運 動 公 園	26.00	原	13(平成17年追加告示)
光 洋 台 南 公 園	0.21	光洋台	15
藤 岡 台 公 園	0.13	藤岡4丁目	15
光 洋 台 東 公 園	0.14	光洋台	16
緑 の 丘 中 央 公 園	0.14	緑の丘	17
緑 の 丘 北 公 園	0.06	緑の丘	17
茶 町 リ フ レ シ ョ ン 公 園	0.06	茶町二丁目	17

資料/公園緑地課

193. 用途別建築確認申請数

延面積：m<sup>2</sup>

年	区分	総数		専用住宅		併用住宅		工場・店舗・事務所		その他	
		戸数	延面積	戸数	延面積	戸数	延面積	戸数	延面積	戸数	延面積
平成13年度		1,054	214,602	806	106,390	59	11,795	70	37,382	119	59,035
14		951	176,935	759	100,267	38	6,254	60	14,854	94	55,560
15		995	170,115	805	103,085	31	5,365	47	20,935	112	40,730
16		1,025	161,404	825	102,598	40	5,956	58	24,778	102	28,072
17		1,037	203,522	842	104,717	28	3,974	75	55,337	92	39,494

資料/建築住宅課

194. 公営住宅の状況

各年4月1日現在

年	区分	計		市営住宅		改良住宅		県営住宅	
		団地数	戸数	団地数	戸数	団地数	戸数	団地数	戸数
平成14年度		28	1,182	20	457	1	32	7	693
15		28	1,182	20	457	1	32	7	693
16		27	1,172	19	447	1	32	7	693
17		27	1,184	19	459	1	32	7	693
18		27	1,184	19	459	1	32	7	693

資料/建築住宅課

195. 市営住宅一覧

平成18年4月1日現在

団地名	建設年度	戸数	構造	団地名	建設年度	戸数	構造
外川原1号団地	昭和28年度	10	木造	上の島団地	37	14	木造
〃 2号団地	29	9	木造	藤岡1号団地	44	6	簡耐平屋
高柳団地	30・31	14	木造	藤岡2号団地	38	20	簡耐平屋
五十海団地	31	11	木造	藤岡2号団地	39～44	69	簡耐平屋
兵太夫1号団地	31～33	15	木造	大東団地	46～49	64	簡耐2階
兵太夫2号団地	32	5	木造	大洲西団地	51～55	55	簡耐2階
兵太夫3号団地	33	15	木造	三沢団地	平成元年	18	中耐3階
石丸団地	33	6	木造	前島東団地	3	20	中耐5階
瀬戸川団地	33	4	木造	平島団地	5～7	64	中耐4階
		10	簡耐平屋	青葉町団地	15～16	18	中耐3階
大管島団地	34	12	木造				

資料/建築住宅課

N 保 健 ・ 衛 生

196. 医療施設の状況

各年4月1日現在

年	区分	総数		病院		一般診療所		歯科診療所	助産所
		施設数	病床数	施設数	病床数	施設数	病床数		
平成14年		138	1,341	5	1,269	81	72	52	3
15		142	1,419	5	1,355	86	64	51	3
16		143	1,462	5	1,398	88	64	50	3
17		146	1,462	5	1,392	92	70	49	3
18		146	1,462	5	1,392	92	70	49	3

(注) 一般診療所には、開寿園・第2開寿園・円月荘・ふじトピア・愛華の郷・中部保健所を含む。  
助産所は、総数に含まない。資料/県中部健康福祉センター

197. 医療従事者数

各年12月31日現在

年	区分	総数	医師	歯科医師	薬剤師	助産師	看護師 保健師	准看護師	施術師
平成8年		1,440	172	56	242	24	545	237	164
10		1,559	189	62	247	24	620	253	164
12		1,627	192	69	267	23	678	230	168
14		1,641	230	68	285	30	750	278	
16			236	68	294				

(注) 調査年は2年に1度である。資料/県中部健康福祉センター  
16年より助産師、看護師・保健師、准看護師、施術師の市町村ごと集計はしていない。

198. 市立病院の病床数

各年4月1日現在

年	区分	総数	一般病床	療養病床	結核病床
平成14年		660	590	60	10
15		660	590	60	10
16		660	590	60	10
17		654	584	60	10
18		654	584	60	10

(注) 平成7年4月駿河台4丁目に移転及び名称変更  
資料/市立総合病院

199. 市立病院の入院患者数・外来患者数

平成17年度

区分	科名	総数	総合内科	心療内科	内分泌代謝科	呼吸器科	消化器科	循環器科	神経内科
外来患者数		334,002	41,123	12,824	12,826	10,972	30,163	18,878	6,060
入院患者数		185,636	23,028	9,248	5,214	8,103	19,536	9,552	3,369

区分	科名	精神科	小児科	外科	脳神経外科	呼吸器外科	心臓外科	整形外科	形成外科
外来患者数		2,910	25,461	22,065	9,304	2,893	2,374	22,096	7,174
入院患者数		-	12,520	17,829	15,656	5,340	2,102	17,573	3,663

区分	科名	皮膚科	泌尿器科	産婦人科	耳鼻咽喉科	眼科	歯科 口腔外科	放射線科	麻酔科
外来患者数		13,277	21,174	20,661	9,828	20,421	14,522	4,653	2,343
入院患者数		1,445	10,350	13,534	2,514	3,101	1,828	0	131

資料/市立総合病院



200 . 死因別死亡者数

単位：人

区分 年次	総数	脳血管 疾患	悪性新 生物	心疾患	老 衰	結 核	肺炎及び 気管支炎	不慮の 事 故	その他 全 死
平成13年	843	130	239	130	43	0	63	33	205
14	836	105	246	132	54	2	58	43	196
15	912	116	256	170	59	1	55	40	215
16	872	110	245	146	48	3	55	37	228
17	999	137	287	158	53	2	77	37	248

資料/県中部健康福祉センター

201 . 乳児死亡数

単位：人

区分 年次	平成12年	平成13年	平成14年	平成15年	平成16年	平成17年
乳児死亡数	3	5	2	5	5	3
乳児死亡率 (出生千対)	2.5	4.1	1.6	4.4	4.2	2.7

資料/県中部健康福祉センター

202 . 感染症患者発生状況

各年度末現在 (単位：人)

分類 年度	総数	1 類			2 類						3 類
		エボラ 出血熱	ペスト	その他	急性灰 白髄炎	コレラ	細菌性 赤 痢	ジフテ リ ア	腸 チフス	パ ラ チフス	腸管出血 性大腸菌 感 染
13	5										5
14	2										2
15	3										3
16	4						1				3
17	10										10

(注) 感染症予防届出基準一覧表のうち1類から3類を表示した。

資料/県中部健康福祉センター

203. 衛生関係店舗数

各年3月31日現在

年次	区分	計	理容所	美容所	公衆浴場	興行所	クリーニング所			旅館
							計	一般	取次	
平成14年		548	134	205	9	1	171	41	130	28
15		541	133	209	9	1	160	40	120	29
16		546	126	218	10	1	163	38	125	28
17		553	127	227	10	1	161	37	124	27
18		534	127	234	6	1	144	36	108	22

資料/県中部健康福祉センター

204. 結核健康診断の実施状況

単位：人

年度	区分	ツベルクリン 接 種	ツベルクリン 判 定	B・C・G 接 種	X線間接撮影
平成13年度		5,221	5,162	2,360	24,122
14		4,059	4,020	2,000	24,097
15		1,207	1,191	1,170	24,574
16		1,289	1,264	1,250	23,537
17		-	-	1,130	20,869

平成15年度より小中学生の結核検診が廃止された為、3ヶ月～4歳児のデータ 資料/健康推進課  
 平成17年度より結核予防法の一部改正によりツベルクリン反応検査が廃止  
 " " B.C.G接種は3ヶ月～6ヶ月未満のデータ

205. 予防接種実施状況

単位：人

年度	区分	総数	二種混合 ジフテリア 破傷風	三種混合 百日咳 ジフテリア 破傷風	急性灰 白髄炎	日本脳炎	インフル エンザ	風しん	麻しん
平成13年度		22,115	982	5,510	2,460	5,244	4,277	2,227	1,415
14		22,544	966	5,173	2,390	5,088	6,173	1,385	1,369
15		25,381	970	5,123	2,322	5,456	8,909	1,294	1,307
16		25,847	886	4,784	2,370	5,084	10,382	1,217	1,124
17		23,374	898	4,726	2,310	951	11,860	1,605	1,024

(注) インフルエンザは高齢者(満65歳以上)を対象として平成13年度から実施された。資料/健康推進課  
 日本脳炎ワクチン接種で強い副反応が発生(県外)し、平成17年5月に厚生労働省から  
 積極的勧奨を控える旨の勧告あり。

206 . 志太・榛原救急医療センター利用状況（平成17年度）

(1) 科別患者数

科別	患者数
総 数	3,784
内 科	1,281
小 児 科	2,070
外 科	98
耳 鼻 科	107
眼 科	28
産 婦 人 科	1
泌 尿 器 科	78
皮 膚 科	101
歯 科	20

(2) 時間帯別患者数

時間帯別	患者数
総 数	3,784
19：30～20：00	1,085
20：00～20：30	501
20：30～21：00	438
21：00～21：30	486
21：30～22：00	453
22：00～22：30	296
22：30～23：00	301
23：00～23：30	224

(3) 管内市町別患者数

市町村	区分	総数	二次病院へ 転送した患者
合 計		3,784	81
藤 枝 市		1,913	43
焼 津 市		539	9
島 田 市		699	13
岡 部 町		121	2
大 井 川 町		179	5
吉 田 町		100	3
牧 之 原 市		60	3
御 前 崎 市		2	0
川 根 町		12	0
川 根 本 町		8	0
県内の他市町村		75	1
県 外		76	2

(4) 年齢別患者数

年齢別	患者数
総 数	3,784
0～2歳未満	649
2～6歳未満	1,046
6～15歳未満	627
15～30歳未満	566
30～45歳未満	470
45～60歳未満	242
60～75歳未満	140
75歳以上	44

資料/健康推進課

207. ごみの収集量の推移

各年度末現在

年度	区分	ごみの収集量 ( t )			収集世帯数	一世帯一日当りの排出量 ( kg )
		総量	可燃ごみ	資源・不燃ごみ		
平成13年度		37,945	27,917	10,028	42,918	2.4
14		38,792	28,322	10,470	43,577	2.4
15		39,182	27,870	11,312	44,283	2.4
16		38,828	27,308	11,520	44,843	2.4
17		37,742	24,683	13,059	45,316	2.3

資料/生活環境課

208. し尿収集量の推移

年度	収集量
平成13年度	37,922
14	37,373
15	36,983
16	37,681
17	37,395

単位：キロリットル

(注) 処理量は、し尿及び浄化槽汚泥収集量である。

資料/生活環境課  
(藤枝市環境管理センター処理量から)

209. し尿処理人口の推移

単位：人 各年度末現在

年度	区分	総人口	汲取り処理人口	浄化槽処理人口	下水道人口	自家処理人口
平成13年度		131,107	11,177	75,267	44,663	0
14		131,360	9,648	75,437	46,275	0
15		131,467	8,422	75,562	47,483	0
16		131,600	8,244	74,655	48,701	0
17		131,890	7,140	75,518	49,232	0

(注) 収集量には、浄化槽処理量も含む。

資料/生活環境課

210. 畜犬状況

各年度末現在

年度	区分	登録数	捕獲数	指導数	狂犬病予防注射接種頭数	苦情件数
平成13年度		8,042	33	241	5,979	
14		8,057	26	121	7,071	
15		8,036	16	91	7,004	
16		8,092			6,987	36
17		8,029			6,895	61

(注) 捕獲数・指導数は、平成15年度まで保健所より報告を受けていた。

資料/生活環境課

211. 霊柩自動車使用状況

年度	使用件数
平成13年度	558
14	582
15	578
16	597
17	524

資料/市民課

2 1 2 . 公害苦情処理取扱件数

単位：件 各年度末現在

年度	区分	計	大気汚染	水質汚濁	騒音・振動	悪臭	その他
平成13年度		137	67	19	31	15	5
14		123	63	17	22	14	7
15		114	61	14	14	22	3
16		103	60	12	15	13	3
17		106	65	13	21	7	0

資料/生活環境課

2 1 3 . 藤枝市環境保全資金貸付金利子補給金実績

実施年度	交付事業所数	交付金額
平成13年度	4 社	188,200 円
14	4	116,000
15	5	114,800
16	4	131,500
17	3	92,600

資料/生活環境課

○ 警 察 ・ 消 防

2 1 4 . 犯 罪 発 生 の 状 況

(藤枝警察署管内)

区分 年次	総 数		凶悪犯		粗暴犯		窃盗犯		知能犯		風俗犯		その他の刑法犯	
	発生	検挙	発生	検挙	発生	検挙	発生	検挙	発生	検挙	発生	検挙	発生	検挙
平成4年	1,644	461	2	1	35	22	1,489	397	34	13	9	6	75	22
5	1,779	663	4	4	16	12	1,650	555	58	66	6	5	45	21
6	1,724	763	7	7	7	6	1,608	675	48	44	4	4	50	27
7	1,725	534	8	8	14	12	1,613	445	51	52	3	3	36	14
8	1,593	437	4	4	13	12	1,491	376	37	24	2	2	46	19
9	1,551	586	4	3	12	13	1,475	523	18	25	4	4	38	18
10	1,744	457	2	1	16	12	1,639	407	37	15	4	4	46	18
11	1,885	431	7	4	19	13	1,799	382	14	17	2	2	44	13
12	1,938	522	11	10	47	20	1,713	393	18	24	8	5	141	70
13	1,942	489	15	8	37	25	1,570	338	55	41	15	12	250	65
14	2,269	365	7	6	59	23	1,830	283	35	16	13	10	325	27
15	2,024	552	10	9	75	45	1,571	396	44	15	14	6	310	81
16	1,832	553	10	7	87	54	1,383	386	82	36	15	13	255	57
17	1,932	615	11	8	63	41	1,541	493	38	13	12	3	267	57

資料/藤枝警察署

2 1 5 . 交 通 事 故 の 発 生 状 況

(藤枝警察署管内)

区分 年次	発生件数			死傷者数		
	計	人身事故	物損事故	計	死者	負傷者
平成4年	3,039	1,249	1,790	1,528	19	1,509
5	3,476	1,418	2,058	1,735	14	1,721
6	3,470	1,346	2,124	1,668	21	1,647
7	3,745	1,484	2,261	1,792	15	1,777
8	3,834	1,357	2,477	1,678	12	1,666
9	3,843	1,261	2,582	1,517	12	1,505
10	4,161	1,385	2,776	1,703	10	1,693
11	4,347	1,556	2,791	1,931	16	1,915
12	4,376	1,666	2,710	2,036	10	2,026
13	4,625	1,784	2,841	2,213	9	2,204
14	4,607	1,746	2,861	2,217	16	2,201
15	4,601	1,783	2,818	2,194	15	2,179
16	4,817	1,809	3,008	2,320	5	2,315
17	4,547	1,741	2,806	2,189	13	2,176

資料/藤枝警察署

216. 市町別事故発生状況

(藤枝警察署管内)

年次	区分	発生件数			死傷者数		
		計	人身事故	物損事故	計	死者	負傷者
平成15年	計	4,601	1,783	2,818	2,194	15	2,179
	藤枝市		1,400		1,704	9	1,695
	大井川町		290		113	1	112
	岡部町		93		377	5	372
平成16年	計	4,817	1,809	3,008	2,320	5	2,315
	藤枝市	3,759	1,432	2,327	1,825	3	1,822
	大井川町	788	291	497	392	2	390
	岡部町	270	86	184	103	0	103
平成17年	計	4,547	1,741	2,806	2,189	13	2,176
	藤枝市	3,573	1,345	2,228	1,679	10	1,669
	大井川町	735	318	417	419	0	419
	岡部町	239	78	161	91	3	88

(注) 市町村別の物損事故は、H15年から把握していない。

資料/藤枝警察署

217. 藤枝市の地区別事故発生状況

平成17年次

区分	地区	総数	瀬戸谷	稲葉	葉梨	広幡	西益津	藤枝	青島	高洲	大洲	
		発生件数	1,345	7	32	55	93	141	166	512	252	87
死傷者数	計	1,679	8	39	71	110	180	200	640	325	106	
	死者	10	1	2	3	0	0	0	2	0	2	
	負傷者	1,669	7	37	68	110	180	200	638	325	104	
子どもの事故		222										
高齢者の事故		287										
歩行者の事故		87										
自転車の事故		270										
原付の事故		185										
二輪の事故		65										
飲酒人身事故		7										

資料/藤枝警察署

- (注1) 飲酒違反は含まない。
- (注2) 地区別の各種事故は、H14年次より把握していない。
- (注3) 子供の事故は、幼児・園児・小学生・中学生・高校生
- (注4) 高齢者の事故は、65歳以上

218. 第1当事者の原因別人身事故件数

(藤枝警察署管内)

区分		年次	平成13年	平成14年	平成15年	平成16年	平成17年
車 両	計		1,757	1,728	1,767	1,792	1,719
	安全運転義務違反		1,081	1,118	1,230	1,314	1,166
	徐行場所違反		42	49	45	42	41
	右左折違反		21	10	8	18	26
	交差点安全進行義務違反		51	43	37	65	95
	歩行者妨害等		44	32	32	55	40
	指定場所一時不停止違反		207	195	158	136	186
	酒酔い運転		0	0	0	1	1
	優先通行妨害等違反		105	86	58	62	34
	最高速度違反		8	9	7	4	2
	過労等		0	0	0	1	0
	追越し違反		12	8	8	4	11
	信号無視		77	71	62	57	77
	その他		109	107	122	33	40
歩行者	計		17	12	7	6	7
	飛び出し		11	7	2	6	3
	横断		1	0	3	0	3
	信号無視		4	4	1	0	0
	その他		1	1	0	0	1
当事者不明				1	0	0	
不能			10	6	9	11	15
総数			1,784	1,746	1,783	1,809	1,741

資料/藤枝警察署



219. 第1当事者の車種別人身事故状況

(藤枝警察署管内)

車種	年次	平成16年				平成17年			
		件数	死傷者数			件数	死傷者数		
			計	死者	傷者		計	死者	傷者
総数		1,809	2,320	5	2,315	1,741	2,182	13	2,169
乗用車	計	1,301	1,703	3	1,700	1,214	1,580	5	1,575
	バス	1	6	0	6	1	2	0	2
	マイクロバス	2	2	0	2	1	1	0	1
	普通	928	1,214	2	1,212	862	1,126	4	1,122
	軽四輪	370	481	1	480	350	451	1	450
貨物車	計	344	446	2	444	344	416	7	409
	特定大型	19	24	2	22	18	23	2	21
	大型	11	17	0	17	8	8	0	8
	トレーラー	0	0	0	0	0	0	0	0
	普通	159	211	0	211	158	190	2	188
	ライトバン								
	軽四輪	155	194	0	194	160	195	3	192
軽ライトバン									
二輪車	計	95	101	0	101	102	111	1	110
	大型(401cc以上)	4	4	0	4	2	2	0	2
	中型(126cc以上 400cc以下)	13	14	0	14	14	15	0	15
	小型(125cc以下)	4	4	0	4	5	5	0	5
	原付	74	79	0	79	81	89	1	88
特殊		2	2	0	2	0	0	0	0
列車・電車		0	0	0	0	0	0	0	0
自転車		61	62	0	62	74	75	0	75
歩行者		6	6	0	6	7	0	0	7
不明		0	0	0	0	0	0	0	0

資料/藤枝警察署

220. 消防力の状況

区分 年	消防署 職員数 (人)	消 防 分団数	消 防 団員数 (人)	消 防					
				計	消 防 ホ ン 車	水槽付 消 防 ホ ン 車	小型動力 ホ ン 車 水 槽 車	はしご 付消防 ホ ン 車	化 学 消防車
平成14年	122	11	428	49	16	3	2	1	1
15	122	11	421	49	16	3	2	1	1
16	123	11	426	49	16	3	2	1	1
17	124	11	434	49	16	3	2	1	1
18	124	11	436	49	16	3	2	1	1

221. 消防水利の状況

各年4月1日現在

区分 年	消 火 栓				防火井戸	防火水槽
	合 計	公 設				
		計	地 下			
			単 口	双 口		
平成14年	1,990	1,990	1,985	5	217	230
15	2,025	2,025	2,020	5	212	236
16	2,079	2,079	2,074	5	212	237
17	2,117	2,117	2,112	5	212	235
18	2,136	2,136	2,131	5	212	239

資料/消防本部

222. 救急の状況

(1) 出場件数

区分 年度	総数	交通事故	急病	一般負傷	労働災害	運動競技	加害	自損行為
平成13年度	3,664	677	2,074	434	48	47	22	49
14	3,667	637	2,117	452	49	36	19	56
15	3,828	638	2,168	531	43	39	24	42
16	4,023	614	2,411	487	65	38	24	58
17	4,188	564	2,537	527	48	47	28	48

(2) 搬送人員

区分 年度	総数	交通事故	急病	一般負傷	労働災害	運動競技	加害	自損行為
平成13年度	3,567	758	1,976	421	48	47	23	33
14	3,606	741	2,022	435	50	36	18	39
15	3,730	700	2,091	517	43	38	26	33
16	3,874	666	2,299	464	64	39	23	42
17	4,052	614	2,425	504	47	46	28	37

各年4月1日現在

機 械									
救急自動車	小型動力ポンプ積載者	査察広報車	連絡車	人員輸送車	指揮車	消防ポンプ付救助工作車	電源照明車	その他	
4	8	5	1	1	2	1	1	3	
4	8	5	1	1	2	1	1	3	
4	8	5	1	1	2	1	1	3	
4	8	5	1	1	2	1	1	3	
4	8	5	1	1	2	1	1	3	

資料/消防本部

各年度末現在

火災	水難	転院搬送	医師搬送	その他
4	1	256	24	28
5	3	247	24	22
2	3	268	36	34
6	0	262	20	38
9	0	331	21	28

資料/消防本部

各年度末現在

火災	水難	転院搬送	その他
2	1	256	2
4	3	247	11
2	3	267	10
5	0	272	0
8	0	329	14

資料/消防本部

2 2 3 . 火災発生状況

年度	区分	火災件数					罹災棟数			
		計	建物	林野	車両	その他	計	全焼	半焼	部分焼
平成13年度		62	33	6	3	20	31	13	1	12
14		62	24	17	4	17	26	2	5	5
15		44	25	1	5	13	32	9	2	4
16		44	28	0	2	14	41	9	3	12
17		55	30	1	7	17	39	4	5	13

年度	区分	焼失面積			損 害			
		建物(m <sup>2</sup> )		林野(a)	総額	建 物		
		焼損床面積	焼損表面積			建物計	家屋	収容物
平成13年度		777	326	13	72,192	70,040	55,164	14,876
14		576	171	97	87,868	65,223	43,180	22,043
15		908	12	4	57,025	49,497	36,698	12,799
16		1,909	38	0	106,895	102,982	70,871	32,111
17		1,408	66	2	245,660	236,092	163,722	72,370

(注) 平成8年から、火災報告取扱要領が変更された。その内容を下記に示す。

1. 罹災世帯のうち「部分損」を「焼損」に改める。
2. 罹災棟数に「ぼや」という項目が加わり、焼損床面積または、焼損表面積が1㎡未満をいう。
3. 焼失面積の建物が「焼損床面積」、「焼損表面積」に分類され、「焼損床面積」とは、建物を上から見た焼面積をいい、「焼損表面積」とは、側面から見た焼面積をいう。
4. 損害額の建物が「家屋」と「収容物」に区分され、「家屋」とは建物そのものをいい、「収容物」とはその中身をいう。

2 2 4 . 出火原因別火災発生件数

年度	区分	総 数	タバコ・マッチ等の不始末	たき火の不始末	子供の火遊び	こんろの取扱不注意	放火の疑い
平成13年度		62	14	9	0	5	18
14		62	4	3	3	6	29
15		44	4	2	2	9	8
16		44	5	7	1	9	4
17		55	5	6	5	5	10

(注) 消防年報参照(原因別火災発生状況より)

- タバコ・マッチ等の不始末.....「タバコ」+「マッチ等」の合計を計上。
- たき火の不始末.....「たき火」の合計を計上。
- 子供の火遊び.....「火遊び」の合計を計上。
- こんろの取扱不注意.....「こんろ」の合計を計上。
- その他.....「その他」+「ストーブ」の合計を計上。

各年度末現在

ぼや	罹災世帯数				罹災人員	死傷者数		
	計	全損	半損	焼損		計	死者	傷者
5	15	5	0	10	49	5	2	3
14	18	2	4	12	60	7	3	4
17	16	5	1	10	53	5	1	4
17	32	16	2	14	95	11	0	11
17	34	8	9	17	106	12	3	9

各年度末現在

見積額(千円)		
林野	車両	その他
256	1,409	487
1,991	18,925	1,729
0	7,197	331
0	1,396	2,517
0	7,817	1,751

資料/消防本部

各年度末現在

電気配線等	不 明	そ の 他
5	1	10
0	6	11
4	4	11
4	3	11
7	6	11

資料/消防本部

P 財 政

2 2 5 . 年度別一般会計

年度	区分	歳入・歳出予算額			歳入決
		当初予算額	補正予算額	最終予算額	決算額
昭和56年度		(97,774,000)		(97,774,000)	(97,774,000)
		15,235,774,000	2,456,051,000	17,691,825,000	18,150,674,711
57		(60,747,000)		(60,747,000)	(60,747,000)
		16,518,747,000	2,821,450,000	19,340,197,000	19,688,666,555
58		(682,133,000)		(682,133,000)	(682,133,000)
		17,970,133,000	1,516,200,000	19,486,333,000	20,445,445,139
59		(20,640,000)		(20,640,000)	(20,640,000)
		18,048,640,000	1,897,930,000	19,946,570,000	20,764,798,613
60		(24,000,000)		(24,000,000)	(24,000,000)
		18,592,000,000	1,484,500,000	20,076,500,000	20,816,616,935
61		(55,144,000)		(55,144,000)	(55,144,000)
		19,333,144,000	2,014,000,000	21,347,144,000	22,197,191,670
62		(24,000,000)		(24,000,000)	(24,000,000)
		20,352,000,000	2,747,000,000	23,099,000,000	23,841,982,407
63		(44,375,000)		(44,375,000)	(44,375,000)
		21,224,375,000	2,210,000,000	23,434,375,000	23,957,299,019
平成元年度		(51,600,000)		(51,600,000)	(51,600,000)
		23,431,600,000	3,003,000,000	26,434,600,000	27,127,299,019
2		(147,424,500)		(147,424,500)	(147,424,500)
		25,227,424,500	2,249,700,000	27,477,124,500	27,998,441,878
3		(386,773,970)		(386,773,970)	(386,773,970)
		27,066,773,970	3,578,522,000	30,645,295,970	31,447,057,514
4		(209,934,660)		(209,934,660)	(209,934,660)
		28,989,934,660	3,498,000,000	32,487,934,660	33,585,905,215
5		(134,587,500)		(134,587,500)	(134,587,500)
		30,214,587,500	2,790,200,000	33,004,787,500	33,419,968,341
6		(587,394,716)		(587,394,716)	(587,394,716)
		32,267,394,716	3,045,000,000	35,312,394,716	36,381,310,087
7		(240,285,700)		(240,285,700)	(240,285,700)
		32,620,285,700	3,626,000,000	36,246,285,700	36,676,981,974
8		(482,507,000)		(482,507,000)	(482,507,000)
		36,162,507,000	2,795,000,000	38,957,507,000	39,357,718,071
9		(187,224,000)		(187,224,000)	(187,224,000)
		35,755,224,000	3,712,900,000	39,468,124,000	39,421,575,943
10		(858,682,110)		(858,682,110)	(858,682,110)
		36,436,682,110	6,270,000,000	42,706,682,110	42,581,133,580
11		(1,377,974,000)		(1,377,974,000)	(1,377,974,000)
		38,365,974,000	3,997,530,000	42,363,504,000	43,036,274,457
12		(645,636,000)		(645,636,000)	(645,636,000)
		38,633,636,000	3,296,000,000	41,929,636,000	42,145,164,268
13		(1,016,288,000)		(1,016,288,000)	(1,016,288,000)
		41,196,288,000	3,071,000,000	44,267,288,000	44,061,518,153
14		(1,167,249,000)		(1,167,249,000)	(1,167,249,000)
		38,647,249,000	834,000,000	39,481,249,000	39,327,049,436
15		(851,995,000)		(851,995,000)	(851,995,000)
		38,131,995,000	656,000,000	38,787,995,000	38,819,119,925
16		(529,134,000)		(529,134,000)	(529,134,000)
		39,709,134,000	560,000,000	40,269,134,000	40,090,476,148
17		(158,302,000)		(158,302,000)	(158,302,000)
		35,838,302,000	2,554,900,000	38,393,202,000	38,363,307,208

(注) 上段の( )は、内書で繰越明許費分

単位：円 各年度末現在

算額	歳出決算額	
	決算額	対予算百分化
	(91,496,000)	
102.6	17,422,298,977	98.5
	(56,092,330)	
101.8	18,405,204,194	95.2
	(677,637,192)	
104.9	19,218,642,937	98.6
	(17,613,000)	
104.1	19,735,092,998	98.9
	(22,597,000)	
103.7	19,733,709,675	98.3
	(55,144,000)	
104.0	20,981,629,197	98.3
	(22,597,000)	
103.2	22,752,557,575	98.5
	(44,355,000)	
102.2	22,984,952,976	98.1
	(50,748,400)	
102.6	26,008,197,174	98.4
	(147,424,500)	
102.9	26,768,391,943	97.4
	(379,120,414)	
102.6	30,076,609,845	98.1
	(209,934,660)	
103.4	31,983,297,290	98.4
	(134,587,500)	
101.3	32,013,936,122	97.0
	(582,816,363)	
103.0	34,429,147,148	97.5
	(236,151,200)	
101.2	35,363,391,058	97.6
	(482,507,000)	
101.0	38,287,760,020	98.3
	(182,981,768)	
99.9	37,979,690,416	96.2
	(846,810,110)	
99.7	40,638,163,341	95.2
	(1,348,894,494)	
101.6	41,021,342,070	96.8
	(637,362,125)	
100.5	39,918,312,370	95.2
	(1,016,286,913)	
99.5	42,221,151,058	95.4
	(1,162,411,130)	
99.6	37,836,348,530	95.8
	(851,994,168)	
100.1	37,581,088,420	96.9
	(529,134,000)	
99.6	39,219,369,042	97.4
	(158,302,000)	
99.9	37,524,043,581	97.7

資料/財政課

226 . 一般会計款別当初予算

(1) 歳入

単位：円

年度	平成16年度	平成17年度	平成18年度
款別			
総計	(529,134,000)	(158,302,000)	(163,500,000)
1.市税	39,709,134,000	35,838,302,000	36,743,500,000
2.地方譲与税	16,710,000,000	16,800,000,000	16,960,000,000
3.利子割交付金	665,000,000	855,000,000	1,255,000,000
4.配当割交付金	100,000,000	50,000,000	50,000,000
5.株式等譲渡所得割交付金	3,000,000	30,000,000	20,000,000
6.地方消費税交付金	2,000,000	10,000,000	20,000,000
7.ゴルフ場利用税交付金	1,070,000,000	1,000,000,000	1,000,000,000
8.自動車取得税交付金	28,000,000	25,000,000	25,000,000
9.地方特例交付金	300,000,000	300,000,000	310,000,000
10.地方交付税	640,000,000	640,000,000	380,000,000
11.交通安全対策特別交付金	3,800,000,000	3,300,000,000	2,700,000,000
12.分担金及び負担金	35,000,000	35,000,000	35,000,000
13.使用料及び手数料	355,590,000	382,910,000	391,390,000
14.国庫支出金	516,090,000	503,260,000	390,900,000
	(252,165,000)	(78,149,000)	(97,190,000)
15.県支出金	3,036,435,000	3,023,069,000	2,883,130,000
16.財産収入	1,298,140,000	1,436,980,000	1,662,670,000
17.寄附金	81,940,000	94,880,000	919,890,000
18.繰入金	13,970,000	12,760,000	13,010,000
19.繰越金	2,015,370,000	1,729,850,000	1,686,640,000
	(187,469,000)	(30,153,000)	(63,110,000)
20.諸収入	687,469,000	530,153,000	563,110,000
21.市債	2,634,230,000	2,545,940,000	2,422,860,000
	(89,500,000)	(50,000,000)	(3,200,000)
	5,716,900,000	2,533,500,000	3,054,900,000

(注) 上段の( )は、内書で繰越額

(注) 配当割交付金、株式等譲渡所得割交付金は平成16年度より

(2) 歳出

年度	平成16年度	平成17年度	平成18年度
款別			
総計	(529,134,000)	(158,320,000)	(163,500,000)
1.議会費	39,709,134,000	35,838,302,000	36,743,500,000
2.総務費	329,100,000	308,630,000	276,750,000
3.民生費	3,611,260,000	3,103,770,000	3,553,260,000
4.衛生費	6,474,570,000	6,828,970,000	7,278,590,000
5.労働費	4,993,730,000	4,863,530,000	4,780,150,000
6.農林水産業費	1,611,980,000	1,645,470,000	1,597,690,000
7.商工費	947,990,000	839,250,000	793,870,000
8.土木費	845,640,000	675,480,000	980,070,000
	(521,134,000)	(150,200,000)	(163,500,000)
9.消防費	7,886,554,000	7,670,760,000	7,062,330,000
10.教育費	1,252,310,000	1,232,150,000	1,237,200,000
11.災害復旧費	3,724,580,000	3,198,300,000	3,648,630,000
	(8,000,000)	(8,102,000)	
12.公債費	17,000,000	17,102,000	9,000,000
13.諸支出金	7,713,300,000	5,161,080,000	5,218,830,000
14.予備費	201,120,000	193,810,000	207,130,000
	100,000,000	100,000,000	100,000,000

(注) 上段の( )は、内書で繰越明許費分

資料/財政課



## 227. 一般会計款別決算

## (1) 歳入

単位：円

年度 款別	平成16年度		平成17年度	
	最終予算額	収入済額	最終予算額	収入済額
総計	40,269,134,000	40,090,476,148	38,393,202,000	38,363,307,208
1. 市税	16,710,000,000	16,827,257,178	16,800,000,000	17,223,652,449
2. 地方譲与税	665,000,000	702,462,000	906,863,000	937,037,000
3. 利子割交付金	100,000,000	132,330,000	50,000,000	92,347,000
4. 配当割交付金	3,000,000	23,526,000	30,000,000	37,873,000
5. 株式等譲渡所得割交付金	2,000,000	29,310,000	10,000,000	70,005,000
6. 地方消費税交付金	1,070,000,000	1,290,158,000	1,000,000,000	1,197,598,000
7. ゴルフ場利用税交付金	28,000,000	28,466,322	25,000,000	28,925,837
8. 自動車取得税交付金	300,000,000	369,459,000	300,000,000	324,080,000
9. 地方特例交付金	646,295,000	646,295,000	631,866,000	631,866,000
10. 地方交付税	3,736,824,000	3,922,268,000	3,500,549,000	3,835,933,000
11. 交通安全対策特別交付金	35,000,000	32,243,000	35,000,000	32,751,000
12. 分担金及び負担金	361,625,000	355,053,004	411,166,000	407,253,127
13. 使用料及び手数料	516,341,000	532,833,965	488,661,000	496,229,355
14. 国庫支出金	3,166,696,000	3,088,264,877	3,253,615,000	3,152,705,845
15. 県支出金	1,329,416,000	1,288,791,574	1,369,771,000	1,351,280,935
16. 財産収入	80,531,000	84,412,853	108,065,000	137,234,556
17. 寄附金	23,452,000	46,867,307	12,372,000	13,255,324
18. 繰入金	1,116,571,000	350,793,818	1,308,434,000	205,831,334
19. 繰越金	1,238,031,000	1,238,031,505	871,107,000	871,107,106
20. 諸収入	2,758,652,000	2,782,352,745	2,579,633,000	2,627,441,340
21. 市債	6,381,700,000	6,319,300,000	4,701,100,000	4,688,900,000

## (2) 歳出

単位：円

年度 款別	平成16年度		平成17年度	
	最終予算額	支出済額	最終予算額	支出済額
総計	40,269,134,000	39,219,369,042	38,393,202,000	37,524,043,581
1. 議会費	314,471,000	307,046,896	298,397,000	294,109,833
2. 総務費	4,105,296,000	4,007,785,264	5,485,518,000	5,372,920,484
3. 民生費	6,563,852,000	6,121,508,645	6,876,960,000	6,648,165,603
4. 衛生費	4,883,773,000	4,833,007,295	4,758,504,000	4,706,948,965
5. 労働費	1,611,980,000	1,606,683,145	1,645,470,000	1,639,446,973
6. 農林水産業費	938,756,000	923,687,888	889,777,000	872,484,402
7. 商工費	842,122,000	815,582,020	663,697,000	650,007,269
8. 土木費	7,943,935,000	7,717,876,761	7,998,042,000	7,740,984,151
9. 消防費	1,232,412,000	1,204,588,282	1,186,912,000	1,162,336,986
10. 教育費	3,680,518,000	3,601,984,180	3,124,077,000	3,062,200,852
11. 災害復旧費	103,818,000	92,794,498	24,022,000	23,812,735
12. 公債費	7,796,478,000	7,783,189,168	5,161,955,000	5,154,722,328
13. 諸支出費	203,635,000	203,635,000	195,903,000	195,903,000
14. 予備費	48,088,000	-	83,968,000	-

資料/財政課

2 2 8 . 国民健康保険事業特別会計

年度	区分	歳入・歳出予算額			歳入決
		当初予算額	補正予算額	最終予算額	決算額
平成13年度		7,264,000,000	495,400,000	7,759,400,000	7,851,785,841
14		7,520,000,000	237,000,000	7,757,000,000	7,533,169,074
15		8,265,000,000	273,000,000	8,538,000,000	8,472,401,716
16		8,863,000,000	232,000,000	9,095,000,000	9,030,197,716
17		9,635,000,000	98,300,000	9,536,700,000	9,705,499,795

2 2 9 . 簡易水道事業特別会計

年度	区分	歳入・歳出予算額			歳入決
		当初予算額	補正予算額	最終予算額	決算額
平成13年度		10,100,000		10,100,000	9,683,978
14		11,600,000		11,600,000	9,567,607
15		53,500,000		53,500,000	50,999,594
16		4,000,000	-	4,000,000	2,870,904
17		4,500,000	-	4,500,000	4,245,303

2 3 0 . 土地取得特別会計

年度	区分	歳入・歳出予算額			歳入決
		当初予算額	補正予算額	最終予算額	決算額
平成13年度		592,000,000	146,600,000	738,600,000	737,910,036
14		330,000,000	15,300,000	314,700,000	314,508,414
15		630,000,000	12,000,000	618,000,000	617,759,660
16		243,000,000	14,000,000	229,000,000	228,589,005
17		186,000,000	11,000,000	175,000,000	174,607,586

単位:円

算額	歳出決算額		
	対予算百分化	決算額	対予算百分化
	101.2	7,587,318,442	97.8
	97.1	7,501,160,622	96.7
	99.2	8,407,193,204	98.5
	99.3	8,852,723,641	97.3
	101.8	9,278,682,777	97.3

資料/財政課

単位:円

算額	歳出決算額		
	対予算百分化	決算額	対予算百分化
	95.9	9,633,464	95.4
	82.5	9,516,688	82.0
	95.3	50,999,594	95.3
	71.8	2,870,904	71.8
	94.3	4,245,303	94.3

資料/財政課

単位:円

算額	歳出決算額		
	対予算百分化	決算額	対予算百分化
	99.9	737,910,036	99.9
	99.9	314,508,414	99.9
	100.0	617,759,660	100.0
	99.8	228,589,005	99.8
	99.8	174,607,586	99.8

資料/財政課

2 3 1 . 公共下水道事業特別会計

年度	区分	歳入・歳出予算額			歳入決
		当初予算額	補正予算額	最終予算額	決算額
平成13年度		4,182,000,000	78,000,000	4,260,000,000	4,255,938,292
14		4,088,000,000	71,000,000	4,017,000,000	3,997,506,920
15		3,840,000,000	51,000,000	3,789,000,000	3,779,690,995
16		3,724,000,000	6,500,000	3,717,500,000	3,677,401,643
17		3,425,000,000	15,300,000	3,440,300,000	3,406,545,384

2 3 2 . 駐車場事業特別会計

年度	区分	歳入・歳出予算額			歳入決
		当初予算額	補正予算額	最終予算額	決算額
平成13年度		27,500,000		27,500,000	25,702,410
14		25,500,000		25,500,000	22,500,550
15		24,000,000	2,000,000	22,000,000	19,223,000
16		20,000,000	-	20,000,000	18,311,150
17		20,000,000	-	20,000,000	19,311,050

2 3 3 . 老人保健特別会計

年度	区分	歳入・歳出予算額			歳入決
		当初予算額	補正予算額	最終予算額	決算額
平成13年度		9,194,000,000	507,000,000	8,687,000,000	8,676,144,412
14		8,820,000,000	46,000,000	8,866,000,000	8,718,284,586
15		8,380,000,000	388,700,000	8,768,700,000	8,638,996,662
16		8,415,000,000	117,000,000	8,298,000,000	8,174,709,097
17		7,904,000,000	465,234,000	8,369,234,000	8,369,191,310

単位:円

算額	歳出決算額		
	対予算百分比	決算額	対予算百分比
	99.9	4,241,753,117	99.6
	99.5	3,987,240,816	99.3
	99.8	3,770,088,507	99.5
	98.9	3,676,664,415	98.9
	99.0	3,406,319,561	99.0

資料/財政課

単位:円

算額	歳出決算額		
	対予算百分比	決算額	対予算百分比
	93.5	25,702,410	93.5
	88.2	22,500,550	88.2
	87.4	19,223,000	87.4
	91.6	18,311,150	91.6
	96.6	19,311,050	96.6

資料/財政課

単位:円

算額	歳出決算額		
	対予算百分比	決算額	対予算百分比
	99.9	8,676,144,412	99.9
	98.3	8,718,284,586	98.3
	98.5	8,580,819,663	97.9
	98.5	8,174,709,097	98.5
	99.9	8,369,191,310	99.9

資料/財政課

234 . 農業集落排水事業特別会計

年度 \ 区分	歳入・歳出予算額			歳入決
	当初予算額	補正予算額	最終予算額	決算額
平成13年度	252,000,000	300,000	252,300,000	250,069,228
14	138,000,000	114,600,000	252,600,000	249,227,600
15	224,000,000	800,000	223,200,000	220,583,343
16	200,000,000	1,100,000	198,900,000	196,198,921
17	203,000,000	3,200,000	199,800,000	197,815,695

235 . 介護保険特別会計

年度 \ 区分	歳入・歳出予算額			歳入決
	当初予算額	補正予算額	最終予算額	決算額
平成13年度	(10,000,000) 4,465,000,000	301,000,000	(10,000,000) 4,766,000,000	(10,000,000) 4,092,021,226
14	5,155,000,000	554,300,000	4,600,700,000	4,381,859,177
15	4,827,000,000	175,500,000	5,002,500,000	4,958,323,099
16	5,850,000,000	51,800,000	5,798,200,000	5,601,111,782
17	6,187,000,000	217,200,000	5,969,800,000	5,792,724,517

(注) 上段の( )は、内書で繰越明許費分

単位:円

算額	歳出決算額		
	対予算百分比	決算額	対予算百分比
	99.1	250,069,228	99.1
	98.7	249,227,600	98.7
	98.8	220,583,343	98.8
	98.6	196,198,921	98.6
	99.0	197,815,695	99.0

資料/財政課

単位:円

算額	歳出決算額		
	対予算百分比	決算額	対予算百分比
	85.9	(10,000,000) 3,754,948,078	78.8
	95.2	4,230,399,979	92.0
	99.1	4,791,019,744	95.8
	96.6	5,377,710,651	92.7
	97.0	5,705,441,354	95.6

資料/財政課

## 236. 水道事業会計決算額

単位：円

年度	区分	収益的収入及び支出		資本的収入及び支出	
		収入	支出	収入	支出
平成13年度		2,208,180,509	2,155,220,480	786,030,276	1,271,129,736
14		2,209,676,977	2,169,345,996	354,952,586	898,434,344
15		2,143,178,603	2,087,120,121	438,314,608	940,907,495
16		2,115,983,243	2,048,919,970	376,147,134	849,550,578
17		2,138,998,475	2,047,583,383	322,321,701	815,055,774

資料/財政課

## 237. 病院事業会計決算額

単位：円

年度	区分	収益的収入及び支出		資本的収入及び支出	
		収入	支出	収入	支出
平成13年度		14,616,788,212	14,346,540,234	406,027,000	1,519,155,418
14		14,484,485,482	14,615,457,169	365,180,000	1,242,672,624
15		14,688,454,034	14,544,618,122	366,260,000	1,180,613,131
16		14,846,397,390	14,794,838,971	884,035,000	1,513,705,064
17		14,065,220,833	14,893,701,304	377,000,000	2,498,967,605

資料/財政課

## 238. 国民健康保険税の状況

各年度末現在

年度	区分	調定額	収納額	保 険 税	
				1加入世帯当り	被保険者1人当り
平成13年度		4,071,991 千円	3,293,299 千円	156,255 円	75,320 円
14		4,216,895	3,338,094	152,257	73,644
15		4,348,723	3,368,968	145,889	71,592
16		4,878,255	3,762,894	162,012	79,687
17		5,239,123	3,999,433	167,002	82,883

(注) ただし、1加入世帯当り及び被保険者1人当り保険税は、医療の現年度分である。資料/国保年金課

## 239. 市税の推移

年度	区分	市 税	住民負担金		市税伸率	
			一世帯当り	1人当り	50年対比	前年対比
平成13年度		17,696,471 千円	412,332 円	134,977 円	621.1 %	101.4 %
14		17,405,813	399,427	132,505	610.9	98.4
15		16,923,962	382,177	128,732	594.0	97.2
16		16,827,257	375,248	127,867	590.6	99.4
17		17,223,652	380,079	130,591	604.5	102.4

資料/課税課



240. 市税の収入額

単位：千円

区分 \ 年度	平成13年度	平成14年度	平成15年度	平成16年度	平成17年度
総 額	17,696,471	17,405,813	16,923,962	16,827,257	17,223,652
市 民 税	7,648,449	7,184,104	7,044,025	6,720,060	6,776,977
固 定 資 産 税	8,028,685	8,182,217	7,859,791	8,039,404	8,164,089
軽自動車税	170,582	178,071	184,277	191,993	200,243
市たばこ税	628,823	619,961	636,583	656,207	644,224
特別土地保有税	3,545	1,274	375	300	300
都市計画税	1,216,152	1,239,955	1,198,711	1,219,112	237,630
入 湯 税	235	231	200	181	189

資料/課税課

241. 土地評価の状況

各年1月1日現在

年度 \ 区分	評価総筆数	評価総地積	評 価 額	
			評価総額	1㎡当り平均評価額
平成14年度	205,602	109,794,021 ㎡	1,084,105,982 千円	9,874 円
15	205,774	109,094,791	946,807,583	8,679
16	206,520	108,158,213	872,707,127	8,069
17	206,575	107,914,740	809,457,169	7,501
18	206,297	107,828,016	750,428,376	6,959

資料/課税課

242. 地目別評価の状況

平成18年1月1日現在

年度 \ 区分	評価総筆数	評価総地積	評 価 額	
			評価総額	1㎡当り平均評価額
合 計	206,297	107,828,016 ㎡	750,428,376 千円	- 円
田	19,426	11,084,163	37,355,063	3,370
畑	40,296	19,401,573	12,738,866	657
宅 地	112,874	16,854,509	647,116,984	38,394
山 林	21,655	54,846,438	943,601	17
原 野	4,021	2,161,084	27,734	13
雑 種 地	8,014	3,477,011	52,245,509	15,026
そ の 他	11	3,238	619	191

資料/課税課

2 4 3 . 家屋評価の状況

平成18年1月1日現在

構造	区分	棟数	床面積	評価額	
				評価総額	1㎡当り平均評価額
計		73,737	7,914,877 ㎡	227,936,438 千円	円
木造		52,353	4,098,957	97,599,392	23,811
非木造		21,384	3,815,920	130,337,046	34,156

資料/課税課

2 4 4 . 非木造家屋用途別の状況

平成18年1月1日現在

用途	区分	棟数	床面積	評価額	
				評価総額	1㎡当り平均評価額
計		21,384	3,815,920 ㎡	130,337,046 千円	円
事務所・店舗・百貨店・銀行		1,711	538,046	25,128,365	46,703
住宅・アパート		9,604	1,431,751	59,098,843	41,277
病院・ホテル		89	73,740	6,413,273	86,971
工場・倉庫・市場		4,699	1,566,482	35,936,282	22,941
その他		5,281	205,901	3,760,283	18,263

資料/課税課

2 4 5 . 木造家屋用途別の状況

平成18年1月1日現在

用途	区分	棟数	床面積	評価額	
				評価総額	1㎡当り平均評価額
計		52,353	4,098,957 ㎡	97,599,392 千円	23,811 円
専用住宅		34,935	3,286,698	87,359,629	26,580
共同住宅・寄宿舎		624	101,049	3,278,189	32,442
併用住宅		1,303	162,235	3,452,474	21,281
農家住宅		668	68,019	135,479	1,992
旅館・料亭・待合・ホテル		37	3,332	21,945	6,586
事務所・銀行・店舗		730	44,672	1,069,759	23,947
劇場・映画館・病院		30	3,535	101,123	28,606
公衆浴場		0	0	0	0
工場・倉庫		824	69,840	424,847	6,083
土蔵		134	5,563	11,956	2,149
附属家		13,068	354,014	1,743,991	4,926

資料/課税課

246 . 長期債現在高

各年度末現在 単位：円

区分		年度	平成15年度	平成16年度	平成17年度
計	前年度末現在高		106,858,655,909	105,424,422,934	103,455,153,444
	本年度償還金		6,336,232,975	9,268,569,490	6,742,821,826
	本年度借入金		4,902,000,000	7,299,300,000	5,537,000,000
	本年度末現在高		105,424,422,934	103,455,153,444	102,249,331,618
一般会計	前年度末現在高		51,418,418,245	51,964,331,104	51,870,266,826
	本年度償還金		3,379,487,141	6,413,364,278	3,921,648,033
	本年度借入金		3,925,400,000	6,319,300,000	4,688,900,000
	本年度末現在高		51,964,331,104	51,870,266,826	52,637,518,793
特別・企業会計	前年度末現在高		55,440,237,664	53,460,091,830	51,584,886,618
	本年度償還金		2,956,745,834	2,855,205,212	2,821,173,793
	本年度借入金		976,600,000	980,000,000	848,100,000
	本年度末現在高		53,460,091,830	51,584,886,618	49,611,812,825

資料/財政課

247 . 目的別長期債現在高

各年度末現在 単位：円

区分		年度	平成15年度	平成16年度	平成17年度
総計			105,424,422,934	103,455,153,444	102,249,331,618
一般会計	計		51,964,331,104	51,870,266,826	52,637,518,793
	総務債		617,920,947	553,125,459	2,123,575,791
	民生債		945,771,412	847,691,786	766,686,737
	衛生債		1,812,442,330	1,696,029,865	1,575,587,900
	労働債		-	-	-
	農林水産業債		839,777,357	757,004,218	677,208,152
	商工債		447,000,888	419,234,536	315,285,184
	普通土木債		29,005,543,411	28,043,207,179	27,318,767,768
	公営住宅債		740,984,773	773,156,516	734,253,160
	消防債		1,016,389,972	949,222,354	884,070,889
	教育債		6,247,867,321	6,028,358,503	5,431,503,448
	辺地債		249,886,839	203,207,879	162,149,510
	災害復旧債		41,725,026	43,147,789	42,008,270
	減収補てん債		722,408,000	655,642,000	588,876,000
市民税等減税補てん債		4,789,722,760	4,783,850,114	4,682,282,055	
臨時税収補てん債		564,890,068	529,788,628	493,946,188	
臨時財政対策債		3,922,000,000	5,587,600,000	6,841,317,741	
計		53,460,091,830	51,584,886,618	49,611,812,825	
特別・企業会計	簡易水道事業債		44,718,967	44,276,935	43,807,755
	土地取得事業債		496,710,000	300,706,000	135,702,000
	住宅資金貸付事業債		-	-	-
	公共下水道事業債		25,232,065,060	24,194,479,232	23,092,495,011
	駐車場事業債		-	-	-
	農業集落排水事業債		408,213,937	449,659,964	494,605,559
	病院事業債		19,385,434,639	18,794,880,503	18,228,378,426
水道事業債		7,892,949,227	7,800,883,984	7,616,824,074	

(注) 特別会計中、住宅資金貸付事業債(平成10年度末現在高72,313,136円)は、平成10年度に住宅貸付金貸付事業特別会計が廃止され、平成11年度より一般会計に移管。 資料/財政課

## 248 . 借入先別長期債現在高

各年度末現在 単位：円

区分		年度	平成15年度	平成16年度	平成17年度
		数			
総			105,424,422,934	103,455,153,444	102,249,331,618
一般 会 計	計		51,964,331,104	51,870,266,826	52,637,518,793
	財務省		17,167,285,098	16,398,387,082	15,696,381,303
	郵政公社		5,917,906,039	7,325,278,702	8,200,181,790
	公営企業金融公庫		12,273,855,967	12,145,280,042	11,829,773,700
	銀行		6,830,682,000	6,535,756,000	6,250,000,000
	信用金庫		2,671,990,000	2,734,488,000	2,954,264,000
	農業協同組合		2,630,160,000	2,694,800,000	3,743,264,000
	静岡県市町村職員共済組合		484,328,000	611,822,000	884,024,000
	全国市有物件災害共済会		6,200,000	-	13,500,000
	市町村振興協会		155,320,000	132,620,000	155,860,000
	地方公務員共済組合連合会		339,904,000	314,728,000	289,552,000
	都市自治振興協会		49,500,000	43,410,000	37,320,000
	静岡県市町村振興資金		3,292,458,000	2,933,697,000	2,583,398,000
	国(NTT無利子貸付金)		144,742,000	-	-
特別・ 企業 会計	計		53,460,091,830	51,584,886,618	49,611,812,825
	財務省		33,871,012,101	32,591,174,228	31,276,675,925
	郵政公社		5,751,876,573	5,767,838,534	5,700,281,618
	公営企業金融公庫		12,708,178,156	12,292,403,856	11,597,453,282
	銀行		367,638,000	337,610,000	407,080,000
	信用金庫		263,870,000	229,596,000	395,322,000
	農業協同組合		45,000,000	40,000,000	35,000,000
	静岡県市町村振興資金		252,517,000	126,264,000	-
市場公募		200,000,000	200,000,000	200,000,000	

資料 / 財政課

249. 市有財産

各年度末現在 単位：m<sup>2</sup>

年度	区分	総数			行政財産			
		土地	建物(延面積)		土地	建物(延面積)		
			計	木造		非木造	計	木造
平成13年度		2,529,997	280,278	10,221	270,057	2,239,034	275,819	9,447
14		2,535,285	281,464	10,188	271,276	2,242,205	276,937	9,346
15		2,560,982	285,730	10,964	274,766	2,253,420	281,151	10,421
16		2,567,633	288,146	10,539	277,607	2,257,863	283,567	9,996
17		2,585,703	288,648	10,539	278,109	2,256,709	284,069	9,996

年度	区分	行政財産	普通財産					
		建物(延面積)	土地	建物(延面積)			山林	立木の推定蓄積量
				非木造	計	木造		
平成13年度		266,372	290,963	4,459	774	3,685	17,771	553
14		267,591	293,080	4,527	842	3,685	17,560	546
15		270,730	307,562	4,579	543	4,036	17,560	556
16		273,571	309,770	4,579	543	4,036	17,560	566
17		274,073	328,994	4,579	543	4,036	17,560	576

資料 / 管財課

年度	区分	有価証券	出資による利権	基金	債権
平成13年度		5,004	2,386,122	11,274,443	250,331
14		5,004	2,431,122	10,475,985	225,368
15		5,004	2,476,122	10,156,137	199,817
16		5,004	2,473,946	10,151,038	174,749
17		5,004	2,473,061	10,128,731	90,187

(単位：千円)

資料 / 出納室

250. 財産管理

各年度末現在 単位：m<sup>2</sup>

年度	区分	貸付財産	
		土地	建物延面積
平成13年度		81,475	2,583
14		81,973	2,634
15		85,539	2,634
16		85,908	2,634
17		89,888	1,843

資料 / 管財課

Q 議会 ・ 選挙

2 5 1 . 市議会開催状況および議案等件数

各年度末現在

年度	区分	開催回数	開催日数	議案等審議件数											
				市長提出議案						議員提出	選挙	請願	陳情	計	
				予算	条例	認定	承認	同意	その他						
平成13年度		5	18	38	32	12	3	8	15	21	5				134
14		5	19	33	28	11	3	7	14	21	4	1	3		125
15		6	19	30	26	11	3	2	18	16	3	1	6		116
16		6	21	26	30	11	4	6	11	14	4	-	-		106
17		5	18	30	46	11	5	5	34	18	4	1	3		157

資料 / 議会事務局

2 5 2 . 選挙執行状況

選挙の種類	執行年月日	人員		有権者数	投票者数	投票率 (%)
		定員	立候補者数			
静岡県議会議員選挙	7. 4. 9	3	4	93,156	48,946	52.54
参議院静岡県選出議員選挙	7. 7. 23	2	6	94,943	46,052	48.50
参議院比例代表選出議員選挙	7. 7. 23	50	23(181)	94,943	46,045	48.50
大井川土地改良区総代選挙	7.12.18	20	20		無投票	
藤枝市長選挙	8. 5. 26	1	2	94,892	44,978	47.40
藤枝市農業委員会委員選挙	8. 7. 7	19	19		無投票	
静岡県議会議員選挙	8.10.20	1	4	97,077	57,536	59.27
衆議院比例代表選出議員選挙	8.10.20	23	7(78)	97,077	57,519	59.25
最高裁判所裁判官国民審査	8.10.20	9		97,077	55,910	57.59
静岡県知事選挙	9. 7. 6	1	3	96,717	43,143	44.61
藤枝市議会議員選挙	10. 4. 19	27	33	97,756	66,818	68.35
参議院静岡県選出議員選挙	10. 7. 12	2	6	99,269	58,059	58.49
参議院比例代表選出議員選挙	10. 7. 12	50	14(158)	99,269	58,047	58.47
静岡県議会議員選挙	11. 4. 11	3	4	98,869	53,414	54.03
藤枝市農業委員会委員選挙	11. 7. 11	19	19		無投票	
大井川土地改良区総代選挙	11.12.20	20	20		無投票	
藤枝市長選挙	12. 5. 28	1	4	100,038	63,036	63.01
藤枝市議会議員補欠選挙	12. 5. 28	1	2	100,038	62,957	62.93
静岡県議会議員選挙	12. 6. 25	1	5	101,457	65,080	64.15
衆議院比例代表選出議員選挙	12. 6. 25	21	8(93)	101,504	65,073	64.11
最高裁判所裁判官国民審査	12. 6. 25	9		101,457	63,897	62.98
参議院静岡県選出議員選挙	13. 7. 29	2	6	102,557	65,891	64.25
参議院比例代表選出議員選挙	13. 7. 29	48	14(218)	102,611	65,888	64.21
静岡県知事選挙	13. 7. 29	1	5	101,620	65,822	64.77
藤枝市議会議員選挙	14. 4. 21	27	30	101,453	64,629	63.70
静岡県議会議員選挙	15. 4. 13	3	5	102,334	55,872	54.60
衆議院小選挙区選出議員選挙	15.11. 9	1	3	104,260	67,423	64.67
衆議院比例代表選出議員選挙	15.11. 9	21	5(75)	104,337	67,405	64.60

## 選挙執行状況(つづき)

選挙の種類	執行年月日	人員		有権者数	投票者数	投票率 (%)
		定員	立候補者数			
最高裁判所裁判官国民審査	15.11.9	9		104,260	66,015	63.32
大井川土地改良区総代選挙	15.12.18	20	20		無投票	
藤枝市長選挙	16.5.23	1	2	102,826	48,688	47.35
藤枝市議会議員補欠選挙	16.5.23	1	2	102,826	48,673	47.34
参議院静岡県選出議員選挙	16.7.11	2	5	104,389	61,450	58.87
参議院比例代表選出議員選挙	16.7.11	48	8(128)	104,460	61,447	58.82
静岡県知事選挙	17.7.24	1	2	103,962	49,424	47.54
衆議院小選挙区選出議員選挙	17.9.11	1	2	105,051	74,357	70.78
衆議院比例代表選出議員選挙	17.9.11	21	6(75)	105,119	74,365	70.74
最高裁判所裁判官国民審査	17.9.11	6		105,051	72,750	69.25
藤枝市議会議員選挙	18.4.16	24	26	103,835	62,521	60.21

資料/選挙管理委員会

## 253.投票区別選挙人名簿登録者数

平成19年3月1日現在

投票区	投票所	男	女	計
1	市立ふじの花保育園	1,659	1,788	3,447
2	生涯学習センター	1,769	1,992	3,761
3	市役所1階ロビー	2,029	2,162	4,191
4	藤枝小学校屋内運動場	1,959	2,236	4,195
5	市立西益津公民館	2,065	2,235	4,300
6	市立葉梨公民館	2,745	2,808	5,553
7	葉梨西北小学校屋内運動場	895	941	1,836
8	市立稲葉公民館	1,302	1,377	2,679
9	藤枝市武道館	1,389	1,541	2,930
10	青島第1自治会館	1,095	1,191	2,286
11	瀬戸公民館	1,820	1,871	3,691
12	市立青島北公民館	2,208	2,327	4,535
13	大洲中学校屋内運動場	1,885	1,959	3,844
14	藤の瀬会館	939	1,037	1,976
15	高根幼稚園	236	257	493
16	市立広幡公民館	2,041	2,179	4,220
17	藤岡会館	1,586	1,698	3,284
18	高洲南小学校屋内運動場	1,876	1,993	3,869
19	青木公会堂	1,837	1,960	3,797
20	市立青島南公民館	1,716	1,886	3,602
21	茶屋河原会館	2,058	2,099	4,157
22	市立大洲公民館	1,862	1,926	3,788
23	原会館	1,781	1,896	3,677
24	静清工業高校	1,151	1,198	2,349
25	青島北小学校屋内運動場	2,009	2,068	4,077
26	平島上公会堂	1,226	1,340	2,566
27	藤枝東幼稚園	1,738	1,757	3,495
28	青島小学校屋内運動場	1,470	1,558	3,028
29	高洲第4自治会館	1,402	1,509	2,911
30	市立高洲公民館	1,930	2,027	3,957
31	志太教育会館	1,470	1,549	3,019
	合計	51,148	54,365	105,513

資料/選挙管理委員会

R 行 政

254 . 藤枝市行政組織機構

平成19年4月1日現在

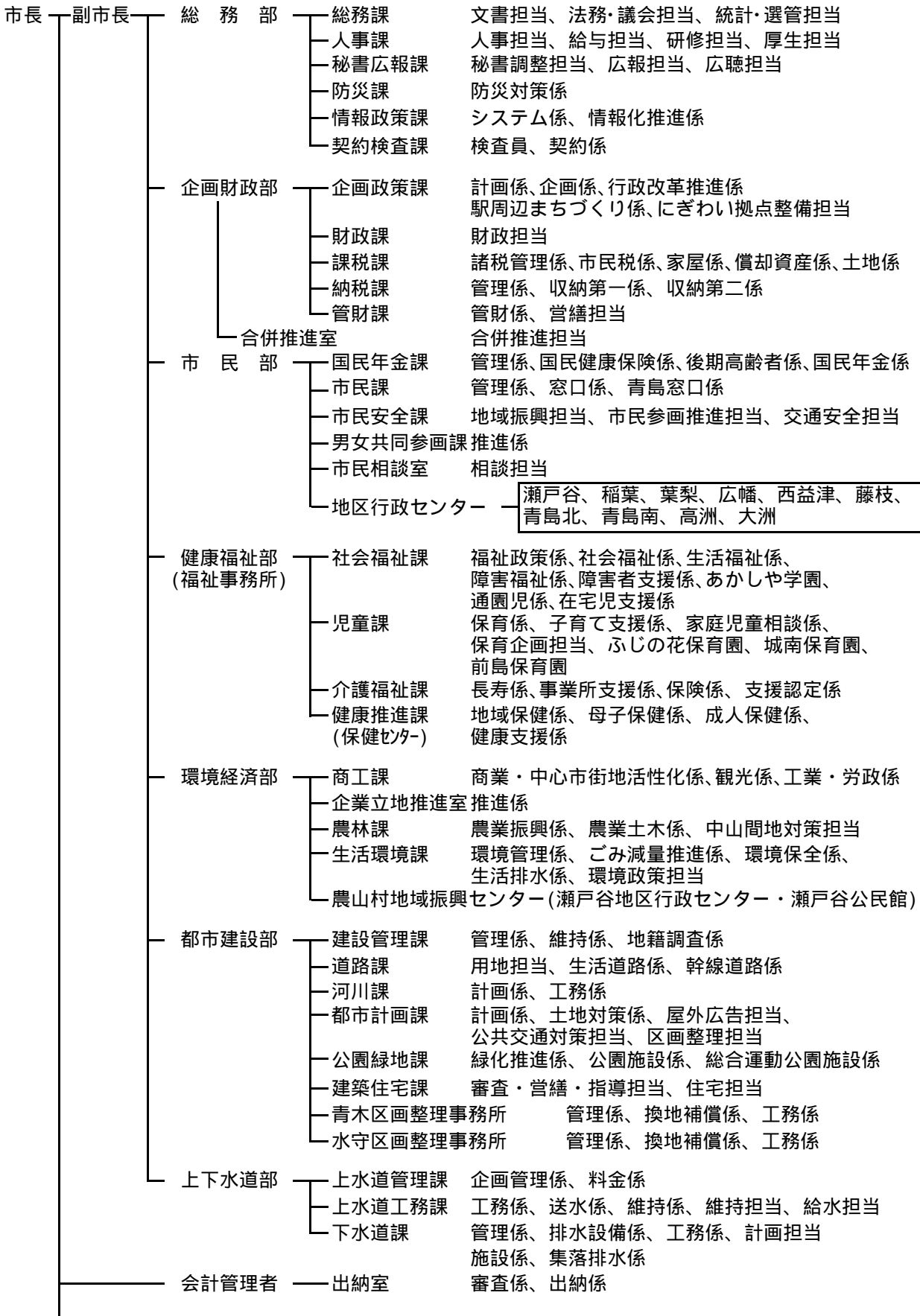



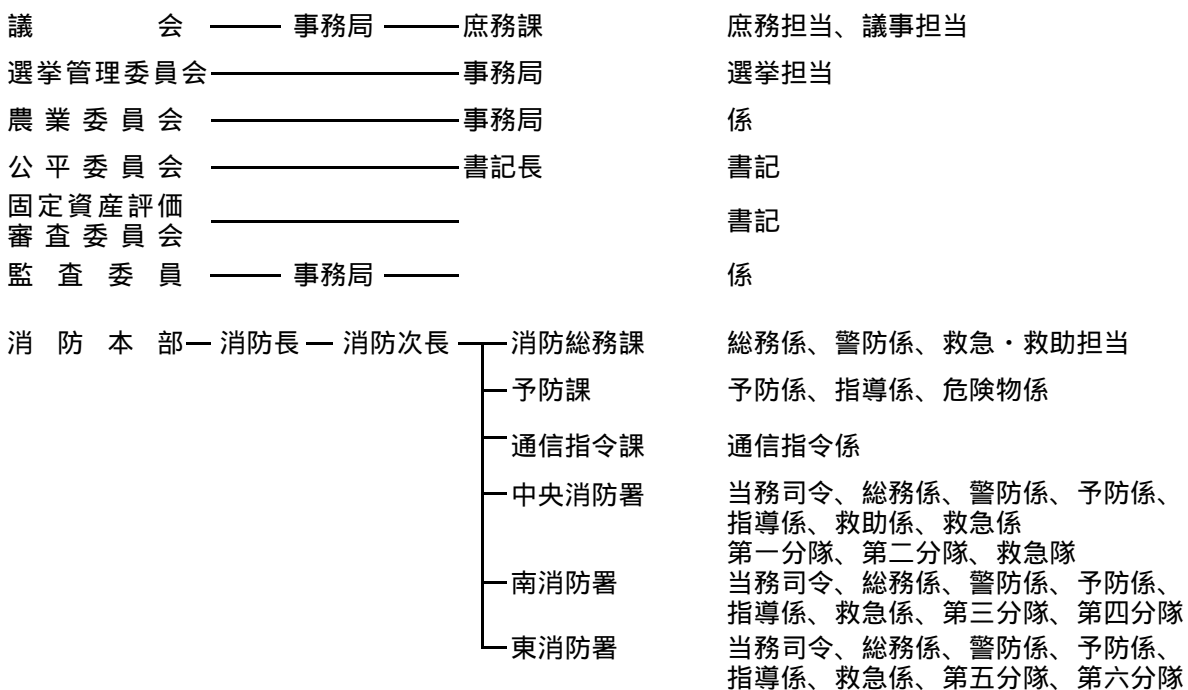
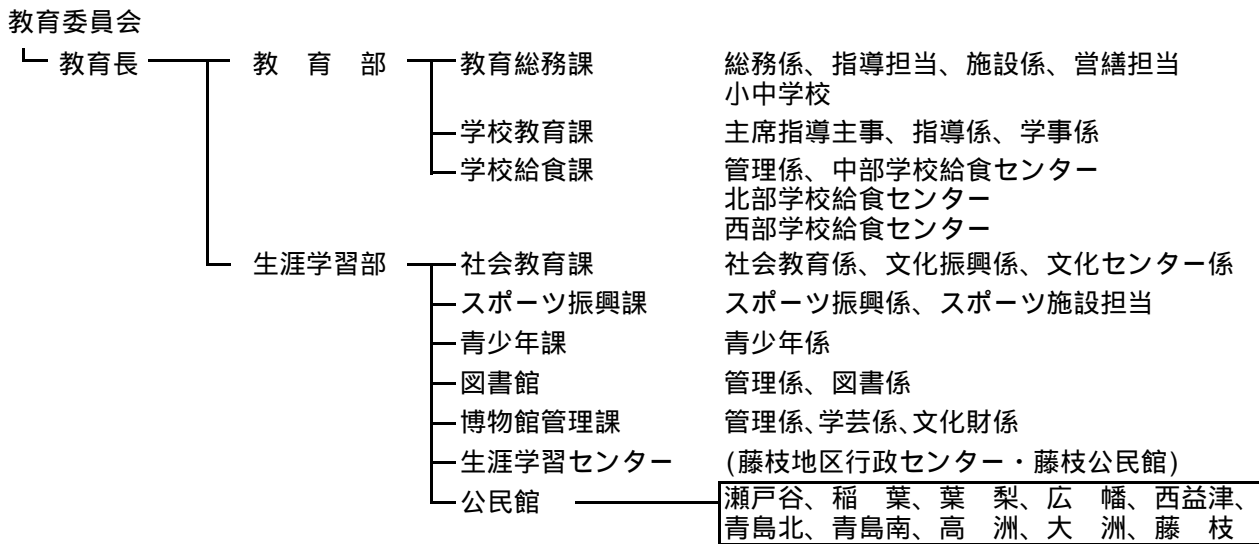
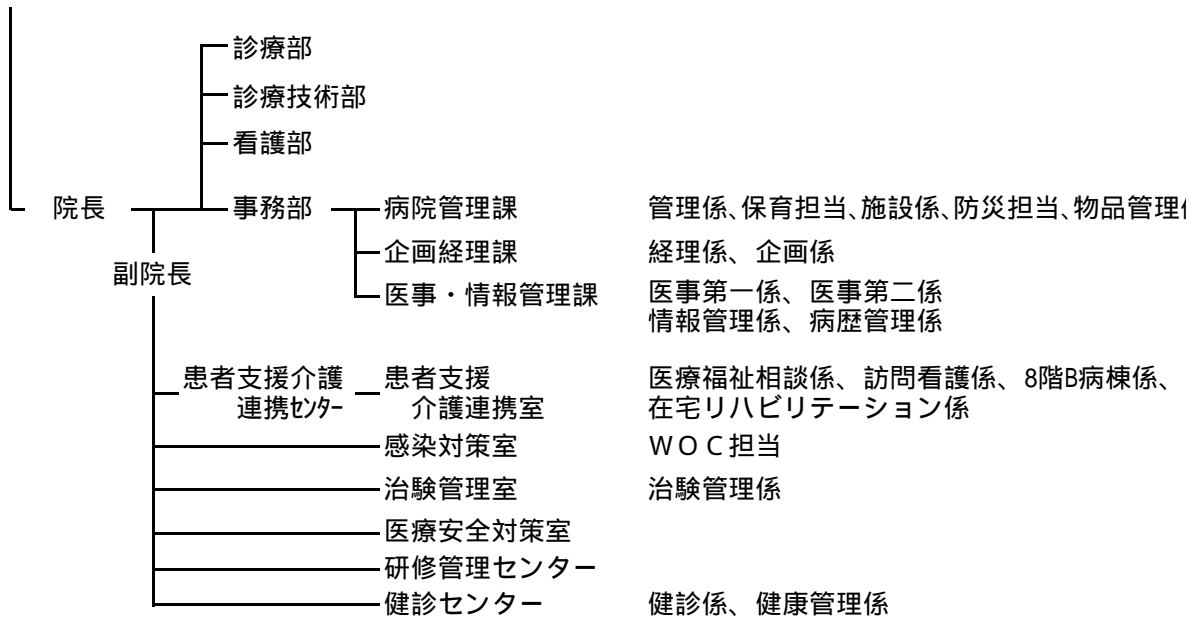

255. 市の職員数

各年4月1日現在

所属		年					
		平成13年	平成14年	平成15年	平成16年	平成17年	平成18年
総 数		1,502	1,517	1,549	1,553	1,555	1,518
市長事務局部	一 般	536	563	573	568	552	532
	病 院	650	658	679	682	701	683
公営企業事務局部	水 道	34	33	32	34	33	33
議 会 事 務 局		8	8	8	8	8	7
選挙管理委員会事務局							-
監 査 委 員 事 務 局		5	5	5	5	5	5
農 業 委 員 会 事 務 局		5	5	5	6	5	5
教育委員会	事務局職員	30	37	39	39	39	39
	教育機関職員	112	86	85	87	89	89
消 防 機 関		122	122	123	124	123	125

資料 / 人事課

S そ の 他

256. 自治会名・町内会名

平成19年1月1日現在

自治会名	町内会名
瀬戸谷 第1	本郷
" 第2	中里・峠・市之瀬・蔵田・大久保
" 第3	滝沢・滝之谷
稲葉 第1	堀之内・谷稲葉
" 第2	宮原・寺島・助宗
葉梨 第1	西方・北方・白藤
" 第2	中ノ合・上川・花倉・横見・中田
" 第3	上藪田・下藪田・中藪田・高田・藤枝サニーヒルズ・清里一丁目・清里二丁目
" 第4	時ヶ谷1・時ヶ谷2・時ヶ谷3・時ヶ谷4
広幡 第1	水守・八幡・鬼島・上当間
" 第2	仮宿・潮・横内・下当間
西益津 第1	長楽寺2・益津下・稲川・郡第1・郡第2
" 第2	大手・田中一丁目・田中二丁目・田中三丁目
" 第3	平島第1・平島第2・平島第3・平島第4
藤枝 第1	原第1・原第2・原第3・原第4・原第5・原第6
" 第2	木町第1・木町第2・木町第3・木町第4・木町第5
" 第3	栄・小坂・上伝馬
" 第4	益津
" 第5	岡出山一丁目・岡出山二丁目・岡出山三丁目
" 第6	千才・長楽寺1
" 第7	白子・下伝馬・左車
" 第8	市部第1・市部第2・市部第3
" 第9	藤岡一丁目・藤岡二丁目・藤岡三丁目・藤岡四丁目・藤岡五丁目
" 第10	五十海東・五十海西
青島 第1	前島上東・前島上西・前島仲
" 第2	田沼北・田沼中・田沼南
" 第3	富士見町・日の出町・小石川町・東町・メゾン・グランツ藤枝
" 第4	駅前第1・ファミリー藤枝・駅前第2・駅前第3・喜多町
" 第5	駿河台一丁目・駿河台二丁目・駿河台三、五丁目・駿河台団地・駿河台西団地
" 第6	南駿河台一、二丁目・南駿河台三丁目・南駿河台四丁目・南駿河台五、六丁目・メゾン駿河台
" 第7	青木第1・青木北・青木西・青木東・青木南
" 第8	志太一丁目・志太二丁目・志太三丁目・志太四丁目・志太五丁目
" 第9	瀬戸新屋・水上・南新屋・新南新屋・芙蓉台・緑の丘
" 第10	青葉町中・青葉町南・追分・追分西
" 第11	一里山・三軒家・瀬戸・内瀬戸
" 第12	青南町上・青南町下
" 第13	瀬古第1・瀬古第2・瀬古第3・ふじみ台・県営瀬古団地
高洲 第1	築地・築地上
" 第2	高柳上・高柳仁平・高柳茶屋河原・高柳切島・高柳大淵・高柳下・高柳巾溝
" 第3	兵太夫南・兵太夫中・兵太夫北・兵太夫下
" 第4	兵太夫上1・兵太夫上2・兵太夫上3・兵太夫上4・兵太夫上5
" 第5	大新島・与左衛門
大洲 第1	大東町西・大東町北・大東町東・大東町南
" 第2	善左衛門上・善左衛門下・日清紡績
" 第3	弥左衛門・泉町・忠兵衛・青洲団地
" 第4	源助・五平

資料 / 市民安全課

257. 自治会・町内会数等

平成19年3月1日現在

自治会数	町内会数	自治会受持世帯数			自治会受持人員数		
		最高	最低	平均	最高	最低	平均
45	176	2,794	225	1,021	8,007	851	2,939

町内会受持世帯数			町内会受持人員数		
最高	最低	平均	最高	最低	平均
773	10	261	2,078	10	752

資料 / 総務課

258. 県内他市町の状況

市町別	区分	面積	日本人及び外国人(17.10.1)			
			世帯数	総数	男	女
		km <sup>2</sup>	世帯	人	人	人
県	計	7,780.03	1,353,578	3,792,377	1,868,458	1,923,919
市	計	6,007.20	1,219,804	3,393,306	1,672,018	1,721,288
静岡市		1,388.74	264,073	700,886	340,999	359,887
浜松市		1,511.17	289,521	804,032	399,704	404,328
沼津市		187.10	79,151	208,005	102,259	105,746
三島市		62.13	43,479	112,241	55,054	57,187
富士宮市		314.81	41,196	121,779	60,113	61,666
島田市		195.40	30,592	96,078	46,811	49,267
富士市		214.10	81,462	236,474	117,069	119,405
焼津市		45.98	40,468	120,109	58,484	61,625
掛川市		265.63	38,691	117,857	58,862	58,995
藤枝市		140.74	43,275	129,248	62,921	66,327
岡部町		53.29	3,859	12,696	6,255	6,441
大井川町		24.54	6,729	22,992	11,372	11,620

(注) 面積は、国土交通省国土地理院「平成17年全国都道府県市区町村別面積調」(平成17年10月1日)によるが、境界未定(印)については、総務省統計局の推計値。

(注) 世帯数・人口は平成17年国勢調査確報値による。

資料 / 静岡県統計年鑑

県内他市町の状況(つづき)

市町別	区分	事業所・企業統計(13.10.1)		農家数 (12.2.1)		
		事業所数	従業者数	総農家数	専業	兼業
		事業所	人	戸	戸	戸
県	計	207,923	1,887,611	83,149	9,429	47,026
市	計	163,826	1,504,559	47,734	5,524	26,556
静岡	市	28,734	259,912	5,675	781	3,231
浜松	市	30,527	309,137	7,897	1,134	4,168
沼津	市	13,016	119,163	2,001	285	1,156
清水	市	13,470	112,286	3,134	468	1,891
三島	市	6,261	50,314	1,096	167	625
富士宮	市	5,849	49,746	2,479	239	1,136
島田	市	3,615	33,106	2,227	209	1,379
富士	市	13,139	127,505	3,007	320	1,499
焼津	市	6,470	50,131	1,755	99	953
掛川	市	3,953	40,314	3,067	350	1,931
藤枝	市	6,276	54,436	2,981	238	1,813
岡部	町	630	4,386	768	102	501
大井川	町	1,124	15,319	1,178	75	706

県内他市町の状況(つづき)

市町別	区分	商業統計 (14.6.1)		商業統計 (9.6.1)	
		事業所数	商品販売額	事業所数	商品販売額
		店	万円	店	万円
県	計	53,891	1,126,637,898	58,614	1,418,285,656
市	計	43,067	1,005,924,680	47,196	1,282,419,290
静岡	市	8,003	268,122,282	9,057	385,743,513
浜松	市	8,276	278,692,922	9,187	321,579,115
沼津	市	3,301	80,963,221	3,604	121,137,180
清水	市	3,647	77,365,226	4,210	103,205,437
三島	市	1,533	24,239,662	1,707	33,703,756
富士宮	市	1,551	17,589,293	1,688	19,460,027
島田	市	1,006	14,687,753	1,032	14,268,516
富士	市	3,379	70,147,481	3,508	85,314,287
焼津	市	1,710	31,318,621	1,846	40,776,896
掛川	市	1,043	17,974,643	1,069	16,461,487
藤枝	市	1,690	28,427,316	1,832	36,104,188
岡部	町	176	1,700,844	168	2,296,970
大井川	町	253	5,629,127	226	3,232,407

資料 / 静岡県統計年鑑

県内他市町の状況(つづき)

市町別	区分	工業統計 (17.12.31)		普通会計決算状況 (16年度)	
		事業所数	製造出荷額等	歳入	歳出
		事業所	万円	千円	千円
県	計	13,228	1,732,274,434	1,295,440,376	1,240,118,136
市	計	11,800	1,571,789,893	1,015,335,526	974,211,972
静岡	市	1,914	145,140,409	238,258,574	230,945,465
浜松	市	3,004	275,330,205	178,539,101	172,166,494
沼津	市	782	59,851,327	70,323,128	66,794,347
三島	市	258	29,773,732	31,075,372	30,308,302
富士宮	市	368	71,029,724	33,374,893	31,949,240
島田	市	404	33,679,389	27,232,835	26,405,835
富士	市	1,045	130,197,279	70,922,745	67,921,543
焼津	市	555	32,770,472	34,632,658	33,135,381
掛川	市	468	144,691,486	26,764,699	24,994,426
藤枝	市	408	35,632,901	37,497,262	36,626,155
岡部	町	68	5,082,233	4,570,291	4,292,288
大井川	町	147	24,017,600	9,829,378	9,129,870

(注) 工業統計調査の製造品出荷額等は、従業者4人以上の事業所である。

資料 / 県経済統計室、静岡県統計年鑑



## 259. 公共施設・団体等

平成19年4月1日現在

名 称	郵便番号	所在地	電話番号
〔市役所関係〕			
藤枝市役所	426-8722	岡出山一丁目11-1	(代)643-3111
藤枝市教育委員会	426-8722	岡出山一丁目11-1	(代)643-3045
文化センター	426-0034	駅前二丁目1-5	(代)641-1111
藤枝市立総合病院	426-8677	駿河台四丁目1-11	(代)646-1111
水道事業所	426-0023	茶町二丁目6-15	(代)646-4111
泉町配水場	426-0045	泉町40-1	(無人)
田沼水源地	426-0046	高洲7-9	〃
高田水源地	426-0221	高田982-1	〃
青南町送水場	426-0063	青南町一丁目7-1	〃
谷稲葉ポンプ場	426-0083	谷稲葉106-1	〃
内瀬戸第1配水場	426-0078	南駿河台六丁目2	〃
内瀬戸第2配水場	426-0077	駿河台五丁目5-2	〃
中央消防署(消防本部)	426-0022	稲川200-1	(代)641-5000
南消防署	426-0061	田沼三丁目11-22	(代)635-1444
東消防署	426-0002	横内515-8	(代)643-9991
市民会館	426-8722	岡出山一丁目11-1	(代)643-3111
図書館	426-0025	藤枝五丁目19-1	(代)643-3489
郷土博物館	426-0014	若王子500	645-1100
蓮華寺池公園(公園事務所)	426-0014	若王子474-1	646-6251
スポーツ・パル高根の郷	426-0131	瀬戸ノ谷10258	631-1100
藤枝市総合運動公園	426-0086	原100	646-6100
志太郡衛資料館	426-0078	南駿河台一丁目12	646-6525
田中城下屋敷	426-0012	田中三丁目14-1	644-3345
市民体育館	426-0034	駅前三丁目21-1	641-1112
武道館	〃	〃	〃
市民グラウンド	426-0077	駿河台一丁目6-1	643-2494
スポーツセンター	426-0053	善左衛門50	635-7225
勤労者体育館	〃	〃 66-1	〃
市民西益津温泉プール	426-0021	城南二丁目13-6	643-7755
市民大洲温水プール	426-0053	善左衛門一丁目11-1	636-8899
市民テニス場	426-0077	駿河台一丁目5-1	644-6080
志太広域事務組合	426-0041	高柳2338-1	636-0200
環境管理センター	426-0053	善左衛門20	636-0300
し尿中継基地	426-0083	谷稲葉2-1	641-1113
高柳清掃工場	426-0041	高柳2338-1	636-0530
下水道課(浄化センター)	426-0021	城南三丁目2-1	(代)644-1181
生活環境課(岡出山センター)	426-0026	岡出山二丁目15-19	643-3681
藤岡活水中継ポンプ場	426-0006	藤岡二丁目14-1	(無人)
学校給食課(中部給食センター)	426-0027	緑町二丁目1-15	641-6922
北部給食センター	426-0084	寺島845-1	644-0252
西部給食センター	426-0055	大西町一丁目9-3	635-2575
養護老人ホーム「円月荘」	426-0047	与左衛門234-1	635-0677
老人福祉センター「藤美園」	426-0071	志太555	643-9655
知的障害児通園施設「あかしや学園」	426-0022	稲川205-14	644-2533
青木区画整理事務所	426-0037	青木三丁目16-1	646-0333
水守区画整理事務所	426-0009	八幡75-2	646-1001

名 称	郵便番号	所在地	電話番号
社会福祉協議会	426-0067	前島一丁目7-41	636-8294
訪問看護ステーション	〃	〃	636-6886
益津会館	426-0025	藤枝一丁目10-6	641-1168
青少年育成室(勤労青少年ホーム)	426-0012	田中三丁目7-45	644-7922
生涯学習センター (藤枝地区行政センター・藤枝公民館)	426-0023	茶町一丁目5-5	646-3211
葉梨公民館(葉梨地区行政センター)	426-0203	下之郷107-1	638-1376
広幡公民館(広幡地区行政センター)	426-0008	鬼島387	643-1766
稲葉公民館(稲葉地区行政センター)	426-0084	寺島851	643-5005
大洲公民館(大洲地区行政センター)	426-0051	大洲三丁目17-12	636-0059
高洲公民館(高洲地区行政センター)	426-0041	高柳四丁目9-13	635-1458
西益津公民館(西益津地区行政センター)	426-0013	立花二丁目6-8	641-8862
青島南公民館(青島南地区行政センター)	426-0066	青葉町三丁目7-30	636-3765
青島北公民館(青島北地区行政センター)	426-0072	南新屋14-1	645-2300
瀬戸谷公民館(瀬戸谷地区行政センター)	426-0132	本郷876	639-0120
藤の瀬会館(農山村地域振興センター)	〃	〃	〃
郡公会堂	426-0013	立花二丁目9-26	
片平集会場	426-0021	城南二丁目1-18	
田中集会場	426-0012	田中二丁目8-12	
益津下集会場	426-0021	城南一丁目11-35	
知的障害者通所更生施設「エンゼルハート」	426-0066	青葉町二丁目11-1	637-2111
知的障害者通所授産施設「SELPあおば」	426-0066	青葉町二丁目11-1	637-2111
知的障害者デイサービスセンター「第一すみれの家」	426-0082	瀬古二丁目23-13	643-6525
〃	426-0041	高柳二丁目1-6	636-2440
〃	426-0016	郡744-1	645-1133
〃	426-0041	高柳二丁目1-6	637-2502
〃	426-0026	岡出山二丁目2-9	646-0280
〃	426-0063	青南町一丁目12-5	636-1710
精神障害者小規模通所授産施設「藤枝第一心愛」	426-0002	横内532	644-8632
〃	426-0061	田沼二丁目22-12	634-2340
「H・C交流プラザ ルピナス」	426-0026	岡出山三丁目9-5	645-3122
重症心身障害児(者)通園施設「わかふじ」	426-0063	青南町一丁目12-5	636-1710
志太榛原地域救急医療センター	426-0075	瀬戸新屋362-1	644-0099
市営藤枝駅前駐車場	426-0034	駅前二丁目5-17	644-2181
藤枝駅北口駐車場	426-0034	駅前一丁目8-38	
駅南自転車駐輪場	426-0061	田沼一丁目1-1	636-6652
保健センター	426-0078	南駿河台一丁目14-1	645-1111
中高年齢労働者福祉センター「サンライフ藤枝」	426-0033	小石川町四丁目1-11	644-3012
大久保グラススキー場	426-0131	瀬戸ノ谷11021	631-2020
瀬戸谷温泉ゆらく	426-0132	〃 5437	639-1126
陶芸センター	426-0131	〃 1706-1	639-0148
大久保キャンプ場 〔保育園〕	〃	〃 11029-1	631-2226
市立城南保育園	426-0021	城南一丁目5-33	641-2697
市立ふじの花保育園	426-0047	与左衛門41-8	635-2192
市立前島保育園	426-0067	前島三丁目16-31	635-9379
青木橋保育園	426-0072	南新屋224-4	641-0911
藤枝保育園	426-0014	若王子三丁目4-33	641-1634
藤岡聖マリア保育園	426-0006	藤岡三丁目18-17	638-2877
たちばな保育園	426-0004	上当間443-3	644-2522

名 称	郵便番号	所在地	電話番号
〔幼稚園〕			
藤枝東幼稚園	426-0014	若王子三丁目4-34	641-0879
藤枝西幼稚園	426-0023	茶町一丁目1-33	641-0891
西益津幼稚園	426-0016	郡1009	641-0164
藤岡幼稚園	426-0006	藤岡二丁目7-1	641-6433
藤枝聖母幼稚園	426-0023	茶町一丁目2-51	641-9522
藤枝順心高等学校附属幼稚園	426-0067	前島二丁目3-2	635-0450
葉梨幼稚園	426-0203	下之郷1713-6	638-0238
藤枝橘幼稚園	426-0212	北方1130-13	638-0753
高洲幼稚園	426-0041	高柳二丁目6-1	635-0513
稲葉幼稚園	426-0088	堀之内520-3	641-2902
大洲幼稚園	426-0051	大洲二丁目27-13	635-1591
こばと幼稚園	426-0075	瀬戸新屋70	641-1252
広幡幼稚園	426-0008	鬼島393	641-2389
高根幼稚園	426-0131	瀬戸ノ谷7509-3	631-2401
瀬戸谷幼稚園	426-0132	本郷225	639-0057
青島幼稚園	426-0033	小石川町四丁目1-3	641-0705
高洲南幼稚園	426-0046	高洲54-4	635-5031
平島幼稚園	426-0011	平島602-99	643-2300
志太幼稚園	426-0071	志太三丁目14-28	644-7705
藤枝音羽幼稚園	426-0087	音羽町三丁目10-6	643-1118
駿河台幼稚園	426-0077	駿河台二丁目13-2	645-0881
〔小学校〕			
市立藤枝小学校	426-0019	天王町一丁目1-1	641-0102
“ 藤枝中央小学校	426-0086	原1133	641-0401
“ 西益津小学校	426-0012	田中一丁目7-20	641-0400
“ 青島小学校	426-0035	下青島10	641-0239
“ 青島東小学校	426-0071	志太五丁目1-1	641-0337
“ 葉梨小学校	426-0203	下之郷111-1	638-0002
“ 葉梨西北小学校	426-0211	西方1080	638-0005
“ 高洲小学校	426-0041	高柳1315	635-0780
“ 大洲小学校	426-0051	大洲五丁目20	635-2441
“ 稲葉小学校	426-0088	堀之内2337	641-0789
“ 瀬戸谷小学校	426-0131	本郷872	639-0224
“ 広幡小学校	426-0008	鬼島424	641-0764
“ 藤岡小学校	426-0006	藤岡三丁目14-1	638-2661
“ 高洲南小学校	426-0046	高洲37-1	635-1411
“ 青島北小学校	426-0078	南駿河台二丁目11-1	643-1116
〔中学校〕			
市立藤枝中学校	426-0087	音羽町一丁目1-51	641-0584
“ 西益津中学校	426-0012	田中一丁目7-1	641-0656
“ 青島中学校	426-0066	青葉町一丁目7-1	635-0494
“ 葉梨中学校	426-0213	中ノ合336	638-0003
“ 高洲中学校	426-0047	与左衛門33-1	635-0781
“ 大洲中学校	426-0052	弥左衛門500	635-2440
“ 瀬戸谷中学校	426-0131	本郷4653	639-0024
“ 広幡中学校	426-0004	上当間602	641-0763
“ 青島北中学校	426-0078	南駿河台一丁目11-1	643-3600
私立藤枝順心中学校	426-0067	前島二丁目3-1	635-1311
“ 藤枝明誠中学校	426-0051	大洲二丁目2-1	635-8155

名 称	郵便番号	所在地	電話番号
〔高等学校〕			
県立藤枝東高等学校	426-8577	天王町一丁目7-1	(代)641-1680
〃 藤枝北高等学校	426-0016	郡970	(代)641-2400
〃 藤枝西高等学校	426-0021	城南二丁目4-6	(代)641-0207
藤枝順心高等学校	426-0067	前島二丁目3-1	(代)635-1311
静清工業高等学校	426-0007	潮87	641-6693
藤枝明誠高等学校	426-0051	大洲二丁目2-1	635-8155
〔その他の学校〕			
静岡大学農学部附属農場	426-0001	仮宿63	641-9500
静岡産業大学情報学部	426-0077	駿河台四丁目1-1	645-0191
県立藤枝養護学校	426-0067	前島2281-1	636-1891
〔郵便局〕			
藤枝郵便局	426-0037	青木三丁目6-18	641-0061
瀬戸谷郵便局	426-0132	本郷211	639-0001
葉梨郵便局	426-0202	上藪田785-2	638-0001
広幡郵便局	426-0004	上当間291-2	641-5002
藤枝藤岡郵便局	426-0006	藤岡一丁目26-1	641-5009
藤枝本町郵便局	426-0018	本町二丁目7-2	641-5001
藤枝茶町郵便局	426-0023	茶町四丁目11-11	641-5004
藤枝岡上山郵便局	426-0026	岡上山二丁目12-12	641-3000
藤枝前島郵便局	426-0061	田沼一丁目20-8	635-0932
高洲郵便局	426-0046	高洲29-11	635-0930
藤枝大洲郵便局	426-0051	大洲二丁目32-11	635-0931
藤枝駿河台郵便局	426-0077	駿河台二丁目17-70	645-2151
藤枝下青島簡易郵便局	426-0035	下青島29	644-1444
〔警察署〕			
藤枝警察署	426-0027	緑町一丁目3-5	(代)641-0110
上伝馬交番	426-0025	藤枝三丁目1-23	641-2871
藤枝駅前交番	426-0067	前島一丁目1-2	636-1616
本町交番	426-0018	本町三丁目2-22	643-7616
駿河台交番	426-0078	南駿河台一丁目16-1	646-0471
高洲交番	426-0041	高柳四丁目10-18	635-4954
中山警察官駐在所	426-0133	宮原607-4	639-0202
下之郷警察官駐在所	426-0203	下之郷317-6	638-0464
広幡警察官駐在所	426-0009	八幡652-5	643-0454
大洲警察官駐在所	426-0051	大洲二丁目18-8	635-4989
静岡県警察学校	426-0203	下之郷1685-1	638-0651
〔国等の関係機関〕			
藤枝税務署	426-8711	青木二丁目2-33	641-0680
静岡地方法務局藤枝出張所	426-0022	稲川一丁目7-7	641-1158
関東農政局藤枝統計・情報センター	426-0066	青葉町二丁目8-28	635-2813
工業技術院地質調査所	426-0071	志太598-1	645-0616

名 称	郵便番号	所在地	電話番号
〔県の関係機関〕			
志太榛原県行政センター	426-8664	瀬戸新屋362-1 (静岡県藤枝総合庁舎)	644-9102
藤枝財務事務所	426-8663	〃	644-9116
志太榛原農林事務所	426-0075	〃	644-9206
中部健康福祉センター・中部保健所	426-8664	〃	644-9299
静岡県武道館	426-0067	前島二丁目10-1	636-2332
〔その他の機関〕			
J R 東海藤枝駅	426-0034	駅前一丁目1-1	641-0225
(社)シルバー人材センター	426-0025	藤枝五丁目3-20	641-5565
藤枝商工会議所	426-0025	藤枝四丁目7-16	641-2000
(社)志太医師会	426-0078	南駿河台一丁目14-2	641-3385
藤枝市森林組合	426-0131	本郷780	639-0003
静岡家具工業団地協同組合	426-0009	八幡508-2	641-2087
藤枝茶商工業協同組合	426-0088	堀之内一丁目10-6	641-4173
藤枝自家用自動車協会	426-0026	岡出山二丁目14-7	641-0156
静岡国民年金健康センター「藤枝エミナース」	426-0078	南駿河台六丁目1-1	645-1717
藤枝市振興公社	426-0026	岡出山一丁目10-9	643-3931
藤枝市観光協会	426-0006	藤枝四丁目7-16	645-2500
藤枝駅観光案内所	426-0034	駅前一丁目1-1	647-1144
〔電気・ガス・電話〕			
中部電力(株)藤枝営業所	426-0037	青木二丁目17-39	641-3311
東海ガス(株)藤枝支店	426-0026	岡出山二丁目15-25	643-4111
〔農業協同組合〕			
J A 大井川農業協同組合本店	426-0070	緑の丘1-1	646-5111
〃 青島支店	426-0037	青木三丁目16-10	641-2226
〃 高洲支店	426-0042	兵太夫546-1	635-2050
〃 大洲支店	426-0051	大洲二丁目27-12	635-2146
〃 瀬戸谷支店	426-0132	本郷942	639-0211
〃 葉梨支店	426-0211	西方554-1	638-0455
〃 稲葉支店	426-0088	堀之内518-6	641-1061
〃 中部支店	426-0202	上藪田131-2	638-0255
〃 広幡支店	426-0008	鬼島390	641-1800
〃 立花支店	426-0013	立花二丁目6-10	641-2358
〃 藤枝茶町支店	426-0023	茶町四丁目1-3	641-0309
〃 高岡支店	426-0062	高岡二丁目1-1	635-1154
J A 大井川農業協同組合茶流通センター	426-0088	堀之内848	643-5511
果樹林産センター	426-0203	下之郷1581-1	638-0355
花卉センター	426-0070	緑の丘1-2	646-5153
藤枝営農経済センター	426-0037	青木三丁目16-10	646-5156
園芸センター	426-0070	緑の丘1-2	646-5153
まんさいかん	426-0037	青木三丁目16-27	644-3901
東部農機センター	426-0013	立花一丁目19-2	646-5154

名 称		郵便番号	所在地	電話番号
〔金融機関等〕				
静岡銀行	藤枝支店	426-0018	本町三丁目4-30	641-0750
"	藤枝中央支店	426-0026	岡出山二丁目2-30	641-0950
"	藤枝駅支店	426-0034	駅前一丁目6-4	641-1050
スルガ銀行	藤枝駅支店	426-0034	駅前一丁目7-8	641-3455
清水銀行	藤枝支店	426-0025	藤枝一丁目5-5	641-1880
"	藤枝駅西支店	426-0034	駅前三丁目19-5	644-0211
焼津信用金庫	藤枝支店	426-0018	本町二丁目2-33	641-0700
"	藤枝上支店	426-0025	藤枝三丁目1-29	641-0720
"	藤枝駅支店	426-0034	駅前一丁目14-24	641-1450
"	前島支店	426-0067	前島二丁目29-12	635-1211
"	高洲支店	426-0041	高柳四丁目16-12	635-6111
"	いかるみ支店	426-0015	五十海四丁目18-8	645-1611
"	田中支店	426-0016	郡1131-1	645-0100
島田信用金庫	藤枝支店	426-0034	駅前二丁目11-9	641-5351
"	藤枝東支店	426-0018	本町四丁目2-3	643-4131
"	藤枝駅支店	426-0061	田沼一丁目18-2	636-0711
"	藤枝南支店	426-0051	大洲二丁目20-33	635-2111
しずおか信用金庫	藤枝支店	426-0061	田沼三丁目20-20	635-0831
"	志太支店	426-0071	志太四丁目1-5	644-4131
静岡信用金庫	藤枝支店	426-0026	岡出山三丁目3-20	643-2511
"	高洲支店	426-0046	高洲18-3	635-8281
静岡県労働金庫	藤枝支店	426-0061	田沼四丁目1-31	636-8811

# 藤枝市統計書

平成18年版  
平成19年6月

発行 藤枝市  
〒426-8722  
藤枝市岡出山1-11-1  
TEL <054>643-3111

編集 藤枝市総務部総務課