

広報

FUJIEDA City Public Relations

ふじえだ

No. 1294

5.5

2020

さわやかな季節到来！
今年も見事に咲きました

今年も市の花「フジ」が美しく咲きました。甘くさわやかな香りで、初夏の風に揺れていた「フジ」。新型コロナウイルスの感染拡大を防止するため、見る事ができなかった多くの皆さんにお届けします。

放課後児童クラブ指導員を募集します

本市の放課後児童クラブでは一緒に働く仲間を募集しています!

放課後児童クラブとは

放課後や土曜日、長期休み期間中などに、保護者が仕事などの理由で家を留守にする家庭の小学生を対象に、家庭に代わって安全に生活できる場所を提供しています。本市の放課後児童クラブは市内全小学校の敷地内に設置されており、本市が市社会福祉協議会に委託して実施しています。

勤務条件など

- 【仕事内容】** 児童の宿題や遊びを見守りつつ、基本的な生活習慣や集団行動を身につけることをサポート。
- 【資格】** 主任指導員：保育士、教員免許、社会福祉士などの資格を持っている人
補助指導員：資格は問いません。
- 【給与】** 主任指導員：月給167,400円
補助指導員：時給996円
- 【待遇】** 主任手当、社会保険、雇用保険、通勤手当、期末手当 など(勤務状況による)
- 【勤務】** 主任指導員：月曜日～金曜日(土・日曜日、祝日、年末年始は休み)
午前9時45分～午後6時15分
補助指導員：月曜日～金曜日(日曜日、祝日、年末年始は休み)
午後1時～6時
- ※土曜日(月1回程度)、学校長期休業中など
午前7時30分～午後6時(シフト制)

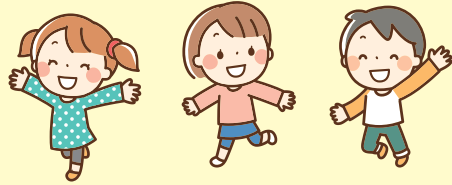

応募先 市社会福祉協議会 ☎667・2940

藤の里ファミリー・サポート・センターの提供会員を募集します

☎児童課 ☎643・6611
FAX643・3260

藤の里ファミリー・サポート・センターでは、地域でお手伝いをしてくれる人(提供会員)を募集しています。子どもが好きな人、子育ての経験を活かしたいと思っている人、提供会員として活動しませんか。
※提供会員は有償のボランティアです。

サポート内容

保育園・幼稚園の送迎、児童クラブ終了後の預かり、保護者の用事やリフレッシュ時の子どもの預かりなど

- ※援助できる日時は事前に調整します。
- ※サポートに係る報酬あり(平日1時間 600円～)

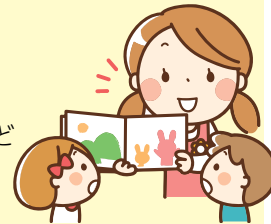

【提供会員講習会】 受講料/無料 申し込み/6月12日(金)までに、電話またはファクスで児童課へ
※託児あり(要予約・1日300円)

とき	時間	内容	ところ
6月22日(月)	9:00～10:00	ファミサポとは	ファミサポの概要をお話します。
	10:00～12:00	子どもの世話と遊び	子どもの発達段階とそれに応じた接し方、あそびを紹介します。
	13:00～15:00	乳幼児の病気と事故	子どもに多い病気やけがなどの対応と、発達に伴い発生しやすい事故とその防止のために配慮する事項について具体的にお話します。
6月23日(火)	9:00～12:00	子どもの安全と事故【救急救命講習】	救命救命講習です。主に心肺蘇生やAEDの使い方などを学びます。
6月24日(水)	9:00～11:00	小児看護の基礎知識	体調不良時などの応急処置の方法や病院に行く判断基準などを学びます。
	11:00～12:00	交通安全	交通安全のために心掛けるべき注意点を学びます。
6月25日(木)	9:00～11:00	障害を持つ子どもとの接し方	発達障害の子どもの特徴と上手な関わり方についてお話します。
	11:00～12:30	子どもの健康と栄養	子どもの健やかな成長のために必要な栄養と、食生活についてお話します。また、食事サポートに役立つ保育園で人気メニューも紹介します。
6月26日(金)	9:00～10:30	援助活動の方法と注意点	サポートを円滑に進めるための方法や注意点、最近のサポートの傾向などをお話します。
	10:30～12:30	援助活動におけるリスクマネジメント【事故防止に関する講習】	事例検討などのグループワークを行いながら、事故防止について実践的に学びます。

※新型コロナウイルス感染拡大の状況により、延期または中止となる場合があります。



本市は、「子育てするなら藤枝」をキャッチフレーズに、子育てしやすい環境づくりや、安心して子育てできる環境づくりに取り組んでいます。子育ては、悩んだり困ったりすることの連続。市では、さまざまなサポートであなただけの子育てを支えます。

☎児童課 ☎643・6611



第2期 藤枝市子ども・子育て支援事業計画を策定しました

本市では、子ども・子育て支援施策を計画的に推進し、すべての子どもたちが健やかに育つまち、安心して子どもを産み、育てやすいまちを目指すため、「第2期藤枝市子ども・子育て支援事業計画」(期間：令和2年度～6年度)を策定しました。

出産や育児不安解消につながる事業を募集します ～子育てするなら藤枝推進事業費補助金～

☎子育て政策係 ☎643・3246

子育てしやすい環境づくりをさらに推進するため、出産や育児不安の解消につながる事業を扱う団体などに対し「子育てするなら藤枝推進事業費補助金」を交付します。

■補助対象者

- ① 出産や育児不安の解消につながるセミナーや各種講座、イベントなどの事業を行う人
 - ② 地域子育て支援センターなどの子育て支援施設との連携により、施設の認知度や魅力向上につながる事業を行う人
 - ③ 本市の子育てしやすい環境づくりに幅広く取り組む事業で子育てするなら藤枝の推進に寄与すると認める事業を行う人
- ※申請にあつては以下のいずれにも該当するものとする。
- ・①～③に掲げるいずれかの事業であること。
 - ・政治・宗教活動、特定の公職者(候補者含む)もしくは政党を推薦し、支持し、もしくは反対する活動または暴力団と関わる活動を目的としない事業であること。
 - ・申請年度の4月1日から令和3年3月31日までの期間に実施される事業であること。
 - ・補助事業に関し、国、県または市など他の制度に基づく補助金の交付を受けて実施する事業でないこと。

■補助率

補助対象経費の2分の1以内(※上限50万円)

※申請書類は市ホームページからダウンロードできます。



スマートフォンからいつでも見られる「ママフレ藤枝」をご利用ください

Webサイト「ママフレ藤枝」では、子ども・子育てに役立つ情報の閲覧ができます。さらにスマートフォンアプリでは、便利な機能を利用できます。「ママフレ藤枝」を、ぜひ、ご利用ください。



★スマートフォンアプリで利用できる機能

- 電子母子健康手帳
子どもの成長や写真を、日記として記録できます。
- 予防接種ノート
予防接種の接種記録や予定を登録。プッシュ通知で予定の立て忘れや接種忘れを防ぎます。
- プッシュ通知機能
イベント情報などが届きます。
- ふじえだ子育てマイレージと連動

アプリダウンロード

Android iPhone



☎ <https://fujieda-city.mamafre.jp/>

れんげじスマイルホール「キッズパーク」

☎れんげじスマイルホール
☎641・7715

蓮華寺池公園内にある子育て支援施設「れんげじスマイルホール「キッズパーク」」では、本市ならではの「子どもたちのからだづくり応援施設」として、さらにその機能や設備が充実しリニューアルオープンしました。プレイゾーンには本市オリジナルの木製大型遊具を設置し、おむつ交換室や授乳室を整備するなど、遊びのバリエーションが増えさらに利用しやすくなったれんげじスマイルホールをご紹介します。

1 藤枝市オリジナルの大型遊具

- 構造 木製複合遊具・2層立体構造 ●規模 幅13m×奥行8m(最大)×高さ4.2m
- ポイント 夢中になる仕掛けで自然と身体能力が高まります。
立体構造で上下左右・平行移動、昇降動作などさまざまな動きを誘発し、ネット遊具によるバランス力・体幹の強化などが期待できます。
- アイテム ①ネットクライム ②ボルタリング+カンガルーネット ③パネル遊具(知育玩具)
④ネットフロア ⑤昇降ネット ⑥ボールプール ⑦ネットトンネル ⑧子どもエレベーター
⑨うんてい ⑩マグネットウォール ⑪クライミング ⑫ワイドスライダー など



2 新しい子育て支援設備

- 新規設備
 - ・オムツ交換室の新設
 - ・授乳室の整備
 - ・屋外トイレへのベビーカーチェアの設定



【施設概要】 市内本町1-2-1 蓮華寺池公園内
☎スマイルホール ☎641・7715 児童課 ☎643・6611
れんげじスマイルホールホームページ <https://rengejikidspark.com/>

※新型コロナウイルス感染症の影響により、休館となる場合があります。お越しの際は、事前にご確認くださいようお願いいたします。

病児・病後児保育のご案内

☎児童課保育推進係 ☎643・3325

市内で初となる、病院(小児科)併設型の病児保育施設が、令和2年4月に開所しました。

利用料金/1日2千円(4時間未満の場合は1日千円)

開所時間/平日の午前8時30分~午後4時30分

小石川町クリニック病児保育室 ☎644・8800

ところ/市内小石川町1-10-21-1 定員/3人



病児保育

保育所などに通う子どもが、急な発熱や病気などによって、集団生活ができないときに利用できます。



利用料金/1日2千円(4時間未満の場合は1日千円)

開所時間/平日の午前9時~午後5時

藤枝市シルバー人材センター ☎641・5565

ところ/市内藤枝5-3-20 定員/1~2人

キッズルーム・リトルハッピー ☎634・0555

ところ/市内高洲5-7 定員/3人

病後児保育

保育所などに通う子どもが、病気が治っているもののまだ本来の状態に戻っておらず、集団での保育が困難である状態のとき利用できます。

利用料金/1日2千円(4時間未満の場合は1日千円)

開所時間/平日の午前8時~午後5時

(保育時間は午前8時30分~午後4時30分)

藤枝保育園 ☎641・1634

ところ/市内若王子3-4-33 定員/2人

※詳しくは、市ホームページをご覧ください。
※症状によっては利用できない場合があります。



育児サポーター派遣事業

☎児童課子育て応援係 ☎643・6611

「安心して楽しく子育てができるように」

育児サポーター(保育士)が家庭を訪問し、相談や助言、情報提供をしながら、育児のお手伝いをします。

こんな時に…
初めての育児はわからないことがいっぱい…



赤ちゃんとの遊び、お風呂の援助や離乳食作りなどもおかあさんと一緒に行っています。

多胎児や上の子も一緒のお出かけは大変…



一緒にお散歩や、健診への同行もお手伝いしています。

利用するには事前の申請が必要です。

出産前からの申請もできますので、里帰り出産や、産後すぐに利用したい場合は早めに申請してください。

対象/満1歳までの赤ちゃんとその保護者
申請する保護者が市税などを滞納していないこと。

訪問時間/月曜~金曜日 午前9時~午後4時まで(祝日、年末年始は除く)

※1回の出産につき60時間まで ※サポーターの公用車が駐車できる場所が必要です。
※詳しくは、市ホームページをご覧ください。



多子世帯子育て応援事業

市内に住み、「中学生以下の子どもが3人以上いる世帯」を多子世帯とし、市内の社会教育施設などの利用料などの減免を行っています。利用には、「多子世帯子育て応援チケットブック」の提示と付属のチケットの提出が必要です。

令和2年度から「パスポート制」から「チケットブック制」に変更しました!!

☑パスポート制よりコンパクトな約半分のサイズになり、持ち運びが便利になります。

☑施設利用前に日付や減免人数をチケットにご記入いただきチケットブックと併せて提出することにより、受付がより簡単で、スムーズになります。



使用方法/事前に「多子世帯子育て応援チケットブック」の交付を受け、施設利用時にチケットブックを提示し、チケットを提出する

申請方法/直接または市ホームページから申請➡

★チケットブックは1世帯につき1冊交付します。★有効期限は令和3年の3月31日です。
★詳しくは、市ホームページをご参照ください。



感染を広げないために

人との接触を8割減らす、10のポイント

緊急事態宣言の中、誰もが感染するリスク、誰でも感染させるリスクがあります。
新型コロナウイルス感染症から、あなたと身近な人の命を守るよう、日常生活を見直してみましょう。

2020年4月22日の新型コロナウイルス感染症対策専門家会議資料より

1 ビデオ通話で オンライン開催	2 スーパーは1人 または少人数で すいている時間に	3 ジョギングは 少人数で 公園はすいた時間、 場所を選ぶ	4 待てる買い物は 通販で	5 飲み会は オンラインで
6 診療は遠隔診療 定期受診は問隔を調整	7 筋トレやヨガは 自宅で動画を活用	8 飲食は 持ち帰り、 宅配も	9 仕事は在宅勤務 通勤は医療・インフラ・ 物流など社会機能維持 のために	10 会話は マスクをつけて

※遠隔診療は電話による診療を含む。

5月1日から県帰国者・接触者相談センターの電話番号が変わりました

感染が疑われるとき ●24時間対応（土日祝も含む） ☎050・5371・0561
※聴覚に障害がある人、電話での相談が難しい人は ☎054・281・7702をご利用ください。

24時間
対応中

特別定額給付金

特別定額給付金（市民一人あたり10万円の支給）について、下記のとおり準備を進めています。

- ・オンライン申請（マイナポータルからの申請）：受付開始予定5月上旬～、支給開始予定5月中旬～
- ・郵送による申請：受付開始予定5月中旬～、支給開始予定5月下旬～

※特別定額給付金コールセンターの開設：5月8日（金）から平日午前9時～午後4時30分 ☎643・3555
※詳しくは、市ホームページをご覧ください。



特別定額給付金を装った詐欺にもご注意ください

行政機関の職員が、皆様の世帯構成などを電話やメールでお問い合わせしたり、手数料の振込やATMの操作をお願いしたりすることは絶対にありません。特別定額給付金の手続きを装う詐欺に関しても、十分にご注意ください。

特別定額給付金に関するお問い合わせは、広域連携課 ☎643・3229

さぎ
それって詐欺かも

新型コロナウイルスに便乗した悪質商法、電話勧誘などにご注意ください。

行政機関の職員を名乗る、行政から委託されたという業者などからの怪しい電話や訪問、心当たりのない送信元からの不振なメールでの案内など、「怪しい・おかしい」と思うものには対応しないようにしましょう。
また、新型コロナウイルスに便乗した悪質な勧誘を行う業者には、耳を貸さないようにしましょう。

市の
相談窓口

藤枝市消費生活センター
（市役所 西館 2階 28番窓口）

☎643・3305（受付時間：平日の午前9時～午後4時）

国の
相談窓口

国民生活センター

（受付時間：土日・祝日 午前10時～午後4時）

☎※188（いやや）※消費者ホットライン

Fujieda Water
藤枝の水
Natural Mineral Water



藤枝の自然が育んだ自慢のおいしい天然水



世界が認めた
天然水の味を
お楽しみください！

藤枝市上水道の
マスコットキャラクター
「管太くん！」

「藤枝の水 500ml」を国際評価機関モンドセレクション2020（ベルギーブリュッセル）ビール・水・ソフトドリンク部門に出展し、最高賞の**最高金賞**を受賞しました。
初エントリーでの最高金賞受賞は大変名誉なことであり、ビール・水・ソフトドリンク部門での最高金賞は、県内自治体では初の快挙です。

おいしい！

地下65mから採取された
ナチュラルミネラル
ウォーター

備蓄水！

2年間保存できるので
備蓄水としても
最適

大人気！

令和元年度
2万5千本の
売り上げ実績



価格 1本（500ml）**80円（税込）**

製造予定本数 **24,000本**

販売箇所 水道事務所（茶町）、市役所受付ホール、
岡部支所、文化センター、市観光協会（ほか）

☎上水道課 ☎646・4115

県内自治体初
モンドセレクション
2020

最高金賞
受賞

販売

①表布2枚を中表に重ねて、前面（鼻から口のライン）を縫い合わせる。裏布2枚も同様に縫い合わせる。

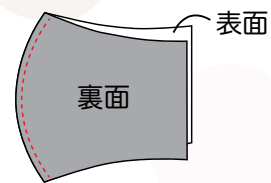

②表布と裏布を中表に合わせ上下を縫う。

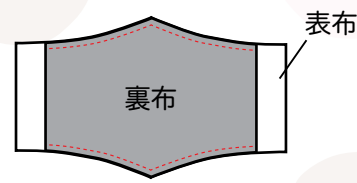

③縫っていない側面から表に返す。

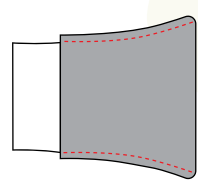

④上下端から2mmくらいに縫い目をつける。

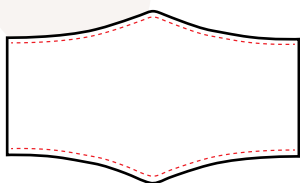

⑤ゴム通しの部分を裏側に三つ折りし、縫う。

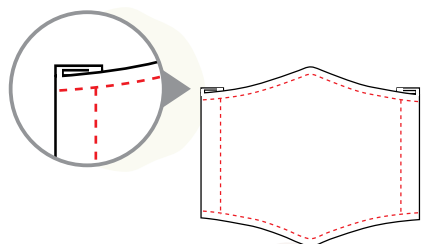

⑥ゴムを通して完成！

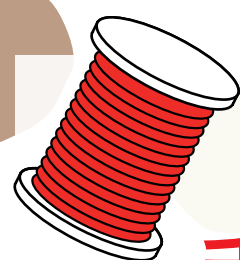
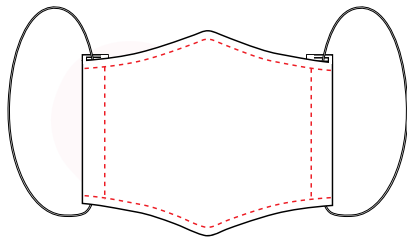

手作り立体マスクの作り方

新型コロナウイルス感染防止対策としてマスクの着用が呼び掛けられています。マスクの入手が困難な状況です。そこで、布製のマスクの作り方をご紹介します。手作りマスクを作ってみませんか。

市民一人一人が支え合う、優しいまちに向けて 「あなたにマスク差し上げ隊」募集！

健康企画課 645・1113

新型コロナウイルス感染の際に重症化が見込まれる高齢者や子どもの命と健康を守るため、お手製の布マスクの寄付を行う「あなたにマスク差し上げ隊」を募集します。家庭でマスクを製作した際に、自身・家族分のほかに寄付分を製作できる場合には、ご協力をお願いします。

寄付方法

6月30日(火)までに、ビニール袋に入れて市役所ロビー、各地区交流センター、文化センター、生涯学習センター、岡部支所、岡部支所分館に設置してあるマスク回収箱へ



※寄付されたマスクは介護老人福祉施設や児童福祉施設などの施設へ譲渡し、感染防止に役立てます。
(個人への譲渡は行いません)

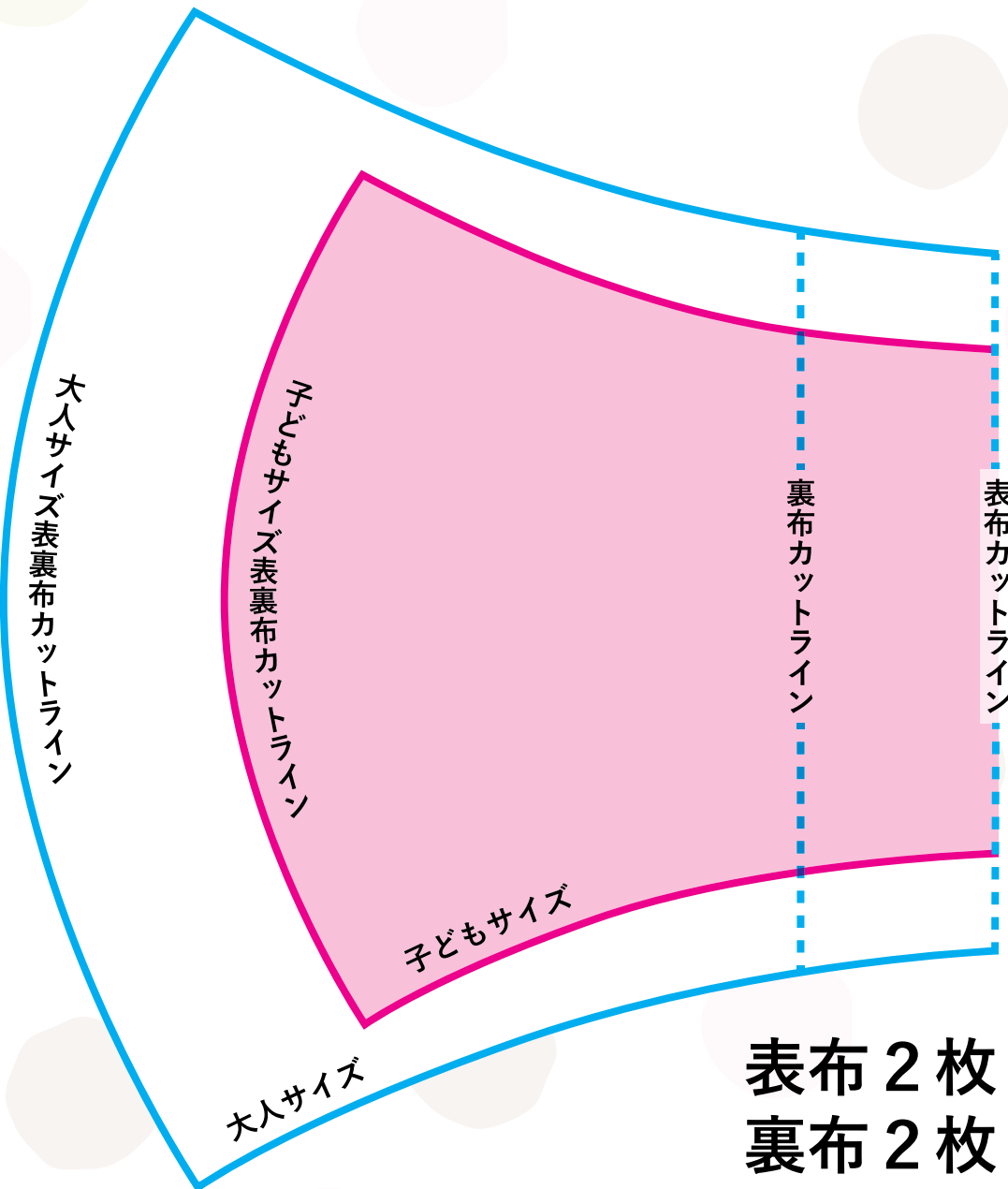
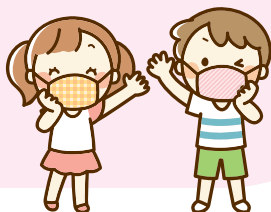

表布 2枚
裏布 2枚
準備

※顔のサイズに合わせて大きさを調節してください。

耐震補強工事のきっかけ ～実施者の声～

最近各地で起こる地震で、多くの被害が出ているのをテレビで見るたびに、昭和51年建築の我が家は大丈夫だろうかと気になっていました。

息子と同居することになりリフォームが必要だったので、工務店さんに相談して耐震診断をしてもらいました。心配していた通り、補強したほうが良いという結果だったので、併せて耐震補強工事してもらいました。耐震補強をすれば、地震にあっても家は壊れなくなるということではありませんが、以前の状態より地震に強い家になるという安心感は、これからの生活において精神的な支えとなります。

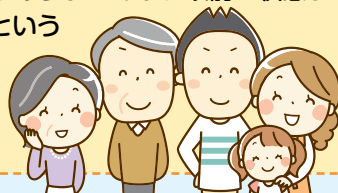

ブロック塀等の耐震改修

対象／道路に面する原則4段以上のブロック塀など

無料専門家診断
専門家が無料で安全点検と相談に応じます。

撤去に対する補助

対象／道路に面する危険なブロック塀を撤去する場合
助成金額／上限10万円
補助率／通学路、緊急輸送路など 撤去費の3分の3以内
その他の道路 撤去費の3分の2以内

改善に対する補助

対象／通学路、緊急輸送路、避難路、避難地に面する危険なブロック塀をフェンスなどに改善する場合
助成金額／改善費の2分の1以内で、上限25万円



助成制度を活用して 地震対策を万全に

本年度から、ブロック塀などの耐震改修について、新たにブロック塀等改善事業に通学路を対象として含めました。助成制度を活用してわが家の地震対策を行い、いつ発生するか分からない地震に備えましょう。☎建築住宅課 ☎643・3481

昭和56年5月31日以前の基準で建てられた木造住宅

道路に面する
原則4段以上の
ブロック塀など

空き家の取得や改修など、市内への移住・定住を支援します

市では、空き家の適正管理と定住促進のため、持っている空き家を取得・解体したい人や、移転を考えている人、市内の新築戸建住宅や新築マンションを取得しようとする人に費用の一部を助成します。☎空き家対策室 ☎631・5750

新築住宅の取得・移転（住民票異動後の申請）

子育てファミリー世帯や仲良し夫婦世帯に、新築戸建住宅、新築マンションの購入費用と引っ越し費用の一部を助成します。

対象／金融機関から購入融資を受けて、市内の新築戸建住宅、新築マンションを取得する子育てファミリー世帯や仲良し夫婦世帯

対象	助成金額（上限）
①市内の賃貸住宅より転居する世帯	30万円
②市外から転入する世帯	50万円

（購入融資の2分の1以内）

※②の世帯が引っ越しを行う場合、費用の2分の1以内で、上限50万円を加算します。

賃貸住宅への移転（住民票異動後の申請）

市外から転入する仲良し夫婦世帯に、賃貸住宅の賃貸借に要する費用（家賃など）および引っ越し費用の一部を助成します。

対象／市外から転入する仲良し夫婦世帯

助成金額（上限）／50万円（住宅の賃貸借などに要した費用の2分の1以内）

空き家の解体・除却（工事着手前、契約締結前の申請）

対象／昭和56年5月31日以前に建築され、耐震診断の結果、倒壊の危険性があると判断された空き家の住宅で、居住していない住宅または居住しなくなる予定の住宅

助成金額／空き家の解体・除却工事に要する費用の23%以内で上限30万円

空き家管理・活用相談員派遣事業

空き家の売買、相続などお困りのことはありませんか。市では、宅地建物取引士、司法書士などの専門家を無料で派遣し、アドバイスを行っています。ぜひ、ご利用ください。

対象／市内の空き家所有者

※子育てファミリー世帯とは：平成14年4月2日以降に生まれた子または妊娠している者がいる世帯

※仲良し夫婦世帯とは：結婚後3年以内の子育て前の夫婦（夫婦とも40歳未満・妊娠している場合は含まない）世帯

空き家の取得・改修・移転（住民票異動前、改修着手前、引っ越し前の申請）

市内にある昭和56年6月1日以降に建築された戸建空き家および中古マンションの取得・改修・空き家などへの移転を行う費用の一部を助成します。

対象／市内の空き家（中古マンションを含む）の取得、改修や引っ越しを行う世帯

取得事業	対象	助成金額（上限）
取得事業	①市外の子育てファミリー世帯	70万円
	②市外の①以外の世帯	50万円
	③市内に居住する世帯	30万円

改修事業	対象	助成金額（上限）
改修事業	①市外の子育てファミリー世帯	50万円
	②市外の①以外の世帯	30万円
	③市内に居住する世帯	30万円

※助成金額は各事業費用の2分の1以内です。

※耐震基準に満たない場合、補強工事が必要となることがあります。

※①②の世帯が引っ越しを行う場合、費用の2分の1以内で上限50万円を加算します。

空き家解体・除却後の固定資産税などの減免

☎課税課 ☎643・3292

空き家解体・除却助成を受けた土地については、固定資産税などの負担を3年間80%減免します。詳しくは、お問い合わせください。

手続き上の注意

- ・各助成制度の利用は、年度内の完了が必要です。
- ・予算がなくなり次第申請の受付を終了します。
- ・助成制度の申請者は、原則的に所有者が対象になります。

各事業の詳細については担当課へお問い合わせください。

木造住宅の耐震化

対象／昭和56年5月31日以前の基準で建てられた木造住宅（借家も対象です。所有者の同意を得てから申し込んでください。）

無料専門家診断

市が委託している耐震診断補強相談士が、耐震診断と補強についての相談に無料で応じます。

補強工事に助成

耐震診断の総合評点1.0未満を1.0以上にし、0.3以上あげる補強工事にし、その費用の一部を助成します。

◆平成30年度までに補強計画策定事業の補助金を利用していない場合

助成金額／補強計画および補強工事に要する費用の80%以内
一般世帯 上限90万円
中学生以下世帯 上限110万円
高齢者等世帯 上限110万円

◆平成30年度までに補強計画策定事業費補助金を利用した場合

助成金額／一般世帯 上限40万円（55万円※）
中学生以下世帯 上限70万円（85万円※）
高齢者等世帯 上限80万円（95万円※）

※耐震補強のPR（①および②から④のいずれか）を行う住宅

- ①耐震補強工事のPR看板設置
 - ②工事期間中に現場見学会を実施
 - ③工事完成後に完成見学会を実施
 - ④工事完成後に住宅所有者などが耐震補強工事を実施するきっかけを記載した文書および耐震補強工事後の住宅の写真を提出
- ※高齢者等世帯とは、65歳以上の方のみの世帯や、障害者・要介護者が同居する世帯
※中学生以下世帯とは、中学生以下の子が同居する世帯

住宅内へ耐震シェルター設置に助成

地震発生時の住宅の倒壊から生命を守るため、木造住宅の1階に耐震シェルターを設置する工事の費用に対して補助金を交付する制度です。



※耐震シェルターとは、住宅内に設置する箱型の構造物です。

対象／昭和56年5月31日以前に建築され、耐震診断の総合評点1.0未満である木造住宅に住む世帯。

助成金額／上限35万円

手続き上の注意

※各補助制度の利用は着手前に申請が必要になります。着手後では補助金は受けられませんので、なるべく早い段階にご相談ください。また、年度内の完了が必要です。

※補助制度の申請者は原則的に建物所有者が対象になりますが、住宅耐震化促進税制を受ける人との整合をご確認ください。

住宅内へ防災ベッド設置に助成

地震発生時の住宅の倒壊から生命を守るため、木造住宅の1階に防災ベッドを設置する工事の費用に対して補助金を交付する制度です。



※防災ベッドとは、平成14年度に静岡県が開発したもので、一般向け防災ベッド、介護ベッド用の防災フレームです。

対象／昭和56年5月31日以前に建築され、耐震診断の総合評点1.0未満である木造住宅に住む世帯。

助成金額／上限25万円

木造住宅の建替え

旧耐震基準で耐震性のない木造住宅を建替える費用に対し助成します。

対象／昭和56年5月31日以前に建築され、総合評点1.0未満の居住している木造住宅

条件／当該木造住宅を全て除却し、当該敷地に継続して居住するための住宅の建設

助成金額／除却および住宅の建設に要する費用の23%
一般世帯 上限40万円/戸（除却のみ30万円）
子育て世帯・三世帯同居世帯 上限80万円/戸（除却のみ30万円）

※子育て世帯とは中学生以下の子が同居する世帯

木造住宅以外の建築物の耐震化

昭和56年5月31日以前の基準で建てられた建築物の耐震診断費用の一部を助成します。

助成金額／上限50万円（1棟）

税金の控除などを受けられます

住宅の耐震改修を行った場合には、税金の控除や固定資産税減額措置が受けられます。詳しくはお問合せください。

所得税特別控除 ☎藤枝税務署 ☎641・0680

固定資産税減額措置 ☎課税課 ☎643・3279

情報①ファイル



藤枝市役所
 〒426-8722
 藤枝市岡出山一丁目11番1号
 ☎643-3111
 ☎643-3604
 🌐https://www.city.fujieda.shizuoka.jp/

募集

藤枝市青少年女発明クラブ

▼対象／小学校5・6年生
 ▼とき／7月〜令和3年2月(年間10回程度)
 ▼ところ／Biviキャン(Bivi藤枝内)
 ▼内容／県内外施設見学、ミニ龍勢口ケットづくりなど
 ▼定員／30人(抽選) ▼参加料／交通費(施設見学時のみ)
 ▼申し込み／5月31日(日)までに、市ホームページの申込フォームから生涯学習課へ
 ☎631・7111

オンライン陶芸教室 ココネル始めます

粘土や陶芸の道具を自宅に送付してオンライン上の教室を見ながら世界で一つのつわを作るサービスを開始しました。自宅

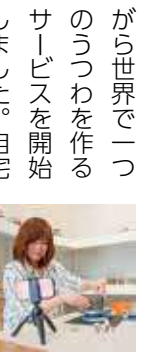

▼とき／5月20日(水)23日(土)午前10時〜11時30分、午後2時〜3時30分
 ▼ところ／ご自宅など
 ▼内容／おうちで陶芸体験
 ▼定員／各10組(申込順)
 ▼受講料／4900円 ▼申し込み／5月16日(土)までに、専用申込サイトのフォームから陶芸センターへ ☎639・0148
 🌐https://coconel.pnetix.com/view
 ※インターネット環境が必要です。
 スマートフォン・タブレットで参加する人はWi-Fi環境への接続を推奨します。

藤枝総合運動公園美化活動

▼対象／どなたでも(小学生以下は保護者同伴)
 ▼とき／6月7日(日)午前10時〜正午(受付開始:午前9時15分) 雨天は6月13日(土)
 ▼ところ／総合運動公園(集合場所:サッカー場正面広場)
 ▼内容／入口大橋の花の植替えや除草、ゴミ拾いなど
 ▼定員／100人(申込)

不正大麻・けし撲滅運動

静岡県では、毎年5月から6月にかけて不正大麻・けし撲滅運動を実施しています。不正大麻・けしを許可無く栽培していた場合、処罰を受けることがあります。また観賞用として栽培している場合でも、処罰の対象となります。不正大麻・けしと疑われるものを発見した場合は、中部保健所まで連絡をお願いします。なお、電子メールで生育場所と写真などを送付した場合鑑定します。

☎中部保健衛生業務課
 ☎644・9289

✉kchubu-eiyaku@pref.shizuoka.jp

国民年金の変更手続きをお忘れなく

厚生年金、共済組合に加入している配偶者の健康保険の扶養に入っている60歳未満の人(第3号被保険者)は以下に該当の場合、市年金係の窓口で国民年金の切替手続きが必要です。
 ・会社員などの配偶者が退職した時
 ・会社員などの配偶者が65歳になった時
 ・会社員などの配偶者が亡くなった時

込順) ▼参加料/無料 ▼持ち物/動きやすい服装、飲み物、軍手 ▼申し込み/直接または電話で総合運動公園へ
 ☎646・6100

お知らせ

児童福祉週間

5月5日〜11日は、児童福祉週間です。子どものやさしいこころを育むために何ができるか、この機会に考えてみませんか。

児童福祉週間の運動項目

- ・児童福祉理念の普及
 - ・家庭における親子のふれあい促進
 - ・地域における児童健全育成活動の促進
 - ・児童虐待への適切な対応
 - ・母子の健康づくりの促進
 - ・多様化する保育需要などへの対応
 - ・障害のある子どもなどに対する理解の促進
- ※詳しくは県ホームページをご覧ください。
 🌐http://www.fujisancco.pref.shizuoka.jp/
 ☎県ごとも未来課
 ☎221・3546



市立総合病院の出入り口を一本化します

市立総合病院では、4月30日(木)より当面の間、新型コロナウイルス感染症の感染拡大防止のため、外来を受診される人(付添者を含む)と面会許可証をお持ちの人の出入り口を正面玄関に一本化し、玄関での検温を実施します。これに伴い、正面玄関の開錠時刻は午前7時45分となります。ご不便をおかけしますが、感染症対策のためご協力をよろしくお願いいたします。

☎病院総務課
 ☎646・1111

催し

めだかの学校2020

珍しい種類のメダカや山野草を間近で観察しませんか。
 ▼とき／5月23日(土)・24日(日)
 午前9時〜午後3時
 ▼ところ／志太郡衙資料館 ▼入場料/無料
 ☎文化財課
 ☎645・1100



Jアラート全国一斉情報伝達試験

☎大規模災害対策課 ☎643・3119

Jアラート(全国瞬時警報システム)は、大地震や武力攻撃などの際に、国からの緊急情報を瞬時に伝達するシステムです。全国一斉の情報伝達試験を行います。

とき／5月20日(木)午前11時

①同報無線での放送

市内に設置してある同報無線で一斉放送します。
 内容/同報無線のチャイム→「これはJアラートのテストです」(3回)→「こちらは広報ふじえだです」→同報無線のチャイム

②キックオフメールでも同時配信

キックオフメールに登録(同報無線放送内容を選択)している人に、緊急情報の伝達試験の実施について一斉配信します。

キックオフメールの登録方法

アドレスに空メールを送信
 ☎kickoff-entry@tokyoanpi.sbs-infosys.com

静岡STEMアカデミー参加者募集

☎静岡大学教育学部熊野研究室 ☎238・4990

ワクワク、ドキドキするような未来型科学の学びSTEM(科学・ものづくり・工学・数学)を体験します。自分で見つけた「不思議」「どうして」を本気で探究してみませんか。未来の科学者の探究活動(自由研究)を支援します。

対象/小学5年生~中学3年生

とき/6月14日(日)、7月12日(日)、8月3日(月)・19日(火)、9月13日(日)、10月18日(日) いずれも午前10時40分~午後3時30分

ところ/生涯学習センター

講師/静岡大学教育学部教授ほか

定員/20人(選考)

参加料/無料(全6回)

申し込み/5月31日(日)までに、ファクスまたはEメールに課題作文を添えて静岡大学教育学部熊野研究室へ
 ☎238・4636

✉shizuoka.stem@gmail.com

女子学生まちづくり推進会議 「ふじえだガールズ・ミーティング」

☎企画政策課 ☎643・2055



女性が集まり活躍できるまちを推進するため、女子学生の意見・提案をまちづくりに反映しています。

会議に参加して、楽しいイベントと一緒に企画・運営してみませんか。

対象/市内に住んでいるか、通学している女子高校生、女子大学生
 とき/6月~令和3年2月(原則土・日曜日や夏休みなど月2回程度)

ところ/市役所、Biviキャン(Bivi藤枝内)ほか

定員/5人(申込順)

参加料/無料

申し込み/5月22日(金)までに、電話で企画政策課へ

藤枝での新婚生活をサポート ~住宅費や引っ越し費用を助成~

☎広域連携課 ☎643・3229

本市で新婚生活を始める一定所得未満の世帯の、住宅費や引っ越し費用の一部を助成します。

対象/以下のすべてを満たす世帯

- ・令和2年1月1日~令和3年3月31日に婚姻届を提出(受理)
- ・令和元年中の世帯全員の所得合算金額が340万円未満(市外からの転入者は500万円未満)
- ・過去にこの制度に基づく補助を受けていない
- ・他の公的制度による家賃補助などを受けていない
- ・本市市税の滞納がない

補助対象経費/令和2年1月1日~令和3年3月31日に掛かった以下の費用

・新規の住宅賃貸費用(賃料、敷金、礼金、共益費、仲介手数料)

・新規の住宅購入費用 ・婚姻に伴う引っ越し費用

※交付申請額が予算に達した時点で受付を終了します。

※詳しくはお問い合わせください。

申し込み/申請書及び必要書類を、広域連携課へ

※詳しくは、市ホームページをご覧ください。

補助上限額

世帯所得	340万円未満	340万円以上500万円未満
両者が市内で転居した世帯	30万円	対象外
一方が市外から転入した世帯	40万円	15万円
両者が市外から転入した世帯	50万円	30万円



募集

簡単なマジックを始めてみませんか

▶とき/毎月第2土曜日午後1時30分～3時30分 ▶ところ/藤枝地区交流センター ▶会費/月千円 ▶申し込み/電話で藤枝ふじみマジック(山本宅)へ ☎644-7034

志太ミュージカルの会
「志太のミュージカル」出演者

▶対象/小学校1年生以上(未成年者は保護者の同意が必要) ▶とき/7月～令和3年8月(8月に公演予定) ▶ところ/藤枝・焼津市内の公民館など ▶会費/月4千円(別途徴収) ▶申し込み/5月31日(日)までに、各地区交流センターなどに備え付けの応募用紙に必要事項を記入しファクス、または応募種別(出演者・スタッフ)・氏名・性別・生年月日・年齢・学年・郵便番号・住所・連絡先・職業を入力し、Eメールで(株)まちづくり藤枝ミュージカル係へ ☎645-1555 ☎668-9191
info@fujieda-machista.com
※6月に事前説明会を予定しています。 ※詳しくは、お問い合わせください。 ※スタッフも随時募集中です。

身体障害者福祉協会 会員

▶対象/身体障害者手帳を持っている人 ▶内容/地区研修、交流事業、

グラウンドゴルフなどの体育訓練、文化事業(作品展、歌謡教室)など ▶会費/年千円 ▶申し込み/電話またはファクスで磯部宅へ ☎635-0480

生活に役立つパソコン自主講座

講師2人で丁寧に指導します。 ▶対象/ワード・エクセルの基本操作が出来る人 ▶とき/毎月第1・第3土曜日 午後1時30分～3時30分 ▶ところ/青島南地区交流センター ▶会費/月千円程度 ▶申し込み/6月30日(火)までに、電話またはファクスでビューティフルA(大石宅)へ ☎635-3634

藤枝デジカメ同好会 会員

撮影テクニックなどを勉強しながら写真を楽しみませんか。 ▶対象/20歳以上 ▶とき/毎月第3土曜日 午後1時30分～4時 ▶ところ/生涯学習センター ▶会費/年2千円 ▶申し込み/電話で山本宛へ ☎090-9175-9234
※入会前に定例会を見学できます。

「読み書き」「計算」「すうじ盤」による
脳の健康維持(認知症予防)

▶対象/概ね65歳以上の介護認定を受けていない人 ▶とき/6月9日～11月24日の毎週火曜日午前9時30分～正午 ▶ところ/生涯学

習センター ▶定員/24人(申込順) ▶参加料/月4千円 ▶持ち物/筆記用具 ▶申し込み/ファクスで藤枝げんき塾「脳の健康教室」(藤田宛)へ ☎090-4853-3066 ☎644-7257
※教室サポーターも随時募集中です。

エンジョイ家族
～未来に向かってござだそう～

▶とき/6月13日(土)午前9時～午後4時 ▶ところ/焼津青少年の家ほか ▶内容/カヌー・海釣り体験など ▶定員/14家族(抽選) ▶参加料/1人千円(別途活動費) ▶申し込み/5月17日(日)午後5時までに、ホームページの申し込みフォームから焼津青少年の家へ ☎624-4675

http://yaisei.jp/

催し

野村生涯教育読書会

▶とき/5月27日(水)、6月22日(月)、7月29日(水) いずれも午前10時～午後3時 ▶ところ/市民会館 ▶内容/「野村生涯教育だより」を使っている読書会 ▶参加料/1回500円 ※直接会場へ
※子ども連れの場合は、幼児教育部でお預かりします。
☎(公財)野村生涯教育センター 静岡支部 ☎257-9111

今回の選挙は、任期満了に伴い行われる藤枝市長選挙と藤枝市議会議員の欠員2人を補うための選挙です。

投票できる人

平成14年5月25日以前に生まれた日本国民で、令和2年2月16日までに本市の住民基本台帳に登録され引き続き3か月以上本市に住んでいる人です。
※令和2年2月17日以降に、市外から転入してきた人は、本市の選挙人名簿に登録されないため、投票することができません。

●転出した方

投票日までに本市外へ転出された場合は、この選挙では投票できません。

期日前投票

投票日当日に、仕事や旅行などで投票所に行くことができない人は、期日前投票をご利用ください。
※入場券裏面の宣誓書をあらかじめ記入しておくこととスムーズに投票できます。
と き/5月18日(月)～5月23日(土) 午前8時30分～午後8時
ところ/市役所西館3階303会議室、岡部支所、高洲地区交流センター
持ち物/入場券(届いていない場合や紛失した場合は、期日前投票所の係員に申し出てください。)

不在者投票

告示日から投票日までの期間、市外に滞在している人や指定された病院・施設に入院・入所している人は、不在者投票を行うことができます。 ※詳しくは、市ホームページをご覧ください。

郵便による不在者投票

身体障害者手帳または戦傷病者手帳をお持ちの人で、一定の条件に当てはまる人、または介護保険の要介護状態区分が「要介護5」の人は、郵便などによる不在者投票を行うことができます。投票の際に「郵便投票証明書」が必要となりますので、希望する場合はお早めにお問い合わせください。

点字・代理人による投票

目の不自由な人は、点字で投票することができます。お気軽に投票所の係員に申し出てください。
また、文字が読めない人や自分で文字が書けない人は、投票所の係員に申し出てください。係員が秘密を守り、投票のお手伝いをします。

選挙公報を新聞折り込みでお届けします

5月17日(日)の告示後に候補者氏名や経歴、政権などを記載した選挙公報を新聞折り込みで配布します。未購読世帯はポストへ直接配布しますが、もし届かない場合は市選挙管理委員会までご連絡ください。また、選挙公報は、市ホームページへ掲載します。各地区交流センターなどにも用意しますので、ご利用ください。

即日開票します

5月24日(日)午後9時10分から、市民体育館で即日開票を行います。

投票所入場券

投票所への入場券(世帯毎の圧着式ハガキ)は5月18日(月)から、順次、郵送します。同じ世帯内で最大4人分の入場券となります。ただし、無投票となった場合、入場券は発送しません。無投票となった場合は、市ホームページでお知らせします。

任期満了に伴う藤枝市長選挙及び藤枝市議会議員補欠選挙が、5月24日(日)(告示日は5月17日(日))に行われます。必ず投票に出かけましょう。

市選挙管理委員会 ☎643・3818

投票時間

午前7時～午後8時

5月24日は藤枝市長選挙及び藤枝市議会議員補欠選挙の投票日です



有権者の皆さんへ

新型コロナウイルス感染防止対策として

- 投票所内での咳エチケット・マスク着用にご協力をお願いします。
- 投票所には消毒液が設置されていますので手指の消毒にご協力をお願いします。また、帰宅後につきましても、手洗い・うがいなどの感染症対策をお願いします。
- 投票所では、消毒済みの鉛筆を使用します。また、各自で持参された鉛筆を使用することも可能です。
- 発熱など、体調が優れない人は、投票所担当者申し出てください。
- 過度な密集を避けるため、入場をお待ちいただく場合があります。

また科学手帳

生涯学習課 ☎631-7111

市では、新型コロナウイルス感染症対策のため外出を自粛している子どもたちに向け、自宅でできる科学実験などの動画を藤枝ちゃんねる内で配信しています。また、過去に行った科学教室動画なども掲載しています。ぜひ、ご覧ください。

新作 「あぶらないあぶり出し」動画

2020
藤枝セレクション



藤枝らしい

元気と笑顔を届けられる
「藤枝の誇り」「安心の証」「コトづくり」
優れた商品に付与される称号、
それが藤枝セレクション!

藤枝ブランド推進協議会



藤枝セレクションの中で、最も
優れた商品にプレミアムの称
号を付与します。



「TEA CHOCOLATE MATCHA 7」は、高級藤枝抹茶のみ
を使用した、濃さが違う7段階の抹茶が楽しめるチョコレート
です。最も濃い7番は抹茶の比率がなんと「29.1%」と、世界
中どこにもない、ありえないほど濃い抹茶チョコレートに仕
上げています。
抹茶本来の豊かな香味をダイレクトに味わえるように、香料
や添加物、レシチンなどの乳化剤も一切使用せず、
ホワイトチョコレートから自社製造しています。

TEA CHOCOLATE MATCHA 7

丸七製茶(株)・ななや



藤枝の逸品ベスト11を選出、
認定し藤枝セレクションの称
号を付与します。



きらび香のいちごおり

(株)ジャパン・ベリー



すぶうんおぼちゃんの
三角スプーン

すぶうんおぼちゃん



フル里

トマト共和国 河原崎農園



炭火焼いのしし

尾州真味屋総本舗



藤枝朝ラーメン乾麺

藤枝朝ラー文化研究会



藤枝一香 桐箱入
藤枝一香 一煎パック

藤枝市茶商工業協同組合



藤枝ロール

ホテルオーレ



お茶屋の濃い抹茶どらやき
抹茶どらやき

株式会社松田商店(真茶園)



焙煎ごぼうとほうじ茶
焙煎ごぼうと和紅茶

マツバ製茶株式会社



マンゴー

スイートネス・ファーム藤枝
(株式会社緑産)

【お問合わせ先】

藤枝ブランド推進協議会
事務局 産業政策課

☎643-3165

✉sangyoseisaku@city.
fujieda.shizuoka.jp

