

# 幼稚園・保育所・認定こども園の 申し込みが始まります

令和5年度

問 児童課 ☎643・3325

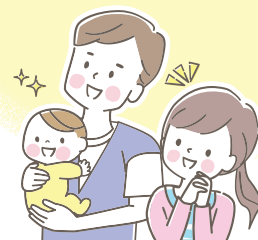

## 小規模保育A型・小規模保育C型・家庭的保育・事業所内保育所・ 認可保育所・認定こども園（2・3号認定）への入園申し込み

### 対象

おおむね生後6カ月から就学前までの子どもで、その保護者のいずれもが、  
下記のいずれかに該当するため、家庭で保育を受けられない子ども

保育を必要とする理由

- ◆就労・就学・求職活動（起業準備を含む）をしている
- ◆震災・風水害などの災害の復旧活動を行っている
- ◆長期にわたり傷病による療養中か、心身に障害がある
- ◆母親が出産間近か、出産後間もない（産前2カ月～産後3カ月）
- ◆長期にわたり親族を常時介護・看護している
- ◆虐待やDVの恐れがある

### 入園までの流れ

申し込み期間  
9月8日(木)～10月8日(土)

決定通知書送付  
令和5年1月下旬

入園説明会  
令和5年2月下旬～3月上旬

- 受付時間は平日の午前8時30分～午後5時15分および9月25日(日)、10月8日(土)の午前8時30分～正午です。
- 10月3日(月)～8日(土)、休日明けは混雑が予想されます。
- 現在、母親が産前・産後休暇中や育児休暇中、今後出産予定などで、令和5年度中に入園を希望する場合の申し込みも受け付けます。
- 新型コロナウイルス感染症予防対策をした上でご来庁ください。
- 3～6ページの表中の定員数は施設の規模を示すもので、令和5年度の受入人数とは異なります。
- 申し込み多数の場合は、保育の必要性を指数化し、市で選考を行います。先着順ではありません。
- 令和4年度の申し込みが入園保留となっている子で、令和5年度も入園を希望する場合は、今回改めて申し込みをしてください。
- 各保育施設では、それぞれの特徴を生かした保育を行っています。お申し込みの前に、入園を希望する施設に事前にご連絡の上、お子さんを連れて保育の様子などを見学しておくことをおすすめします。

### 申込書類について

児童課・岡部支所に備え付けの申込書類（市ホームページからダウンロード可）に  
必要事項を記入し、児童課窓口へ提出してください。

※必要書類をすべてそろえてお申し込みください。提出書類の不足や不備がある場合は、受付できないことがあります。

### 1号・2号・3号認定とは

- 1号認定…満3歳以上の就学前の子ども（2号認定を除く）〔各施設へ申し込み〕
- 2号認定…保護者の就労や疾病により保育を必要とする満3歳以上の就学前の子ども〔市へ申し込み〕
- 3号認定…保護者の就労や疾病により保育を必要とする満3歳未満の子ども〔市へ申し込み〕



## 健やかな育ちを応援します！

本市では、「子育てするなら藤枝」をキャッチフレーズに、子育てのしやすい環境づくりに積極的に取り組んでいます。子どもたちの笑顔は、まちを明るく元気にしてくれます。引き続き、子育て世代が安心して子育てができ、子どもたちが元気いっぱい、健やかに育つまちを築いていきます。 藤枝市長 北村 正平

### 小規模保育 A 型 (3号認定)

市の認可基準を満たした、6～19人の保育施設です。対象 0歳児～2歳児

| 保育所名            | 住所            | 電話番号     | 定員(人) | 保育年齢                  | 開所時間       |            |
|-----------------|---------------|----------|-------|-----------------------|------------|------------|
|                 |               |          |       |                       | 平日         | 土曜日        |
| チャイルドルームリリー敷田園  | 下敷田398-4      | 638・1535 | 12    | 6カ月～2歳児<br>※6カ月未満は応相談 | 7:15～18:45 | 7:30～17:00 |
| もりのいえ保育園        | 八幡986         | 646・7122 | 6     | 1歳児～2歳児               | 7:00～19:00 | 7:00～17:00 |
| らんらん保育園         | 南駿河台四丁目3-3    | 643・4109 | 15    | 0カ月～2歳児               | 7:30～18:30 | 7:30～17:00 |
| あいキッズランドためま園    | 田沼三丁目20-28    | 636・6751 | 19    | 3カ月～1歳児               | 7:15～18:45 | 7:30～17:00 |
| あいキッズランドみなみ園    | 田沼一丁目16-12    | 636・2479 | 19    | 入所時1歳半～2歳児            | 7:15～18:45 | 7:30～17:00 |
| ほのほの保育園         | 東町3-20        | 641・2744 | 16    | 3カ月～2歳児               | 7:00～19:00 | 7:00～17:00 |
| みらい保育園          | 水守一丁目5-5      | 644・7900 | 19    | 6カ月～2歳児<br>※6カ月未満は応相談 | 7:30～18:30 | 7:30～17:00 |
| 保育所きぼう藤枝郡園      | 郡一丁目7-21      | 639・6787 | 15    | 2カ月(首が座ってから)～2歳児      | 7:30～18:30 | 7:30～17:00 |
| すまいる保育園         | 城南二丁目7-22     | 647・3808 | 15    | 4カ月～2歳児               | 7:30～18:30 | 7:30～17:00 |
| すばる保育園          | 青木二丁目23-17    | 641・5578 | 12    | 4カ月～2歳児               | 7:30～18:30 | 7:30～17:00 |
| あおぞらキッズ保育園      | 高岡二丁目13-1     | 637・2811 | 19    | 6カ月～2歳児               | 7:30～18:30 | 7:30～17:00 |
| いちご保育園          | 高柳2166-15     | 625・9955 | 12    | 3カ月～2歳児               | 7:30～18:30 | 7:30～17:00 |
| 藤枝のんのん保育園       | 田沼四丁目1-8      | 636・7731 | 19    | 4カ月～2歳児               | 7:30～18:30 | 7:30～17:00 |
| Orange Egg      | 上敷田129-2      | 625・8189 | 19    | 6カ月～2歳児<br>※6カ月未満は応相談 | 7:30～18:30 | 7:30～17:00 |
| preschool ALICE | 岡部町内谷941-31   | 625・9087 | 19    | 4カ月～2歳児<br>※6カ月未満は応相談 | 7:30～18:30 | 7:30～17:00 |
| ミキネおひさまの森保育園    | 駅前一丁目8-22-101 | 625・9005 | 12    | 57日目～2歳児              | 7:30～18:30 | 7:30～17:00 |
| 古民家保育園かえるの家     | 末広四丁目6-2      | 625・8545 | 19    | 6カ月～2歳児               | 7:30～18:30 | 7:30～17:00 |
| チャイルドルームリリー高洲園  | 兵太夫938-10     | 687・9502 | 19    | 6カ月～2歳児<br>※6カ月未満は応相談 | 7:15～18:45 | 7:30～17:00 |
| アンテレ保育園         | 青葉町四丁目11-25   | 660・1122 | 12    | 6カ月～2歳児               | 7:30～18:30 | 7:30～17:00 |
| 風の子の家           | 岡部町三輪1301-13  | 667・3453 | 12    | 12カ月～2歳児              | 7:00～19:00 | 7:30～17:00 |
| キッズルーム・リトルハッピー  | 高洲5-7         | 634・1313 | 19    | 2カ月(首が座ってから)～2歳児      | 7:15～18:30 | 7:30～17:00 |

### 小規模保育 C 型・家庭的保育 (3号認定)

市の認可基準を満たした定員10人以下の保育施設です。家庭的な雰囲気保育を行います。対象 0歳児～2歳児

| 保育所名      | 住所         | 電話番号          | 定員(人) | 保育年齢                  | 開所時間       |            |
|-----------|------------|---------------|-------|-----------------------|------------|------------|
|           |            |               |       |                       | 平日         | 土曜日        |
| つくしんぼ保育園  | 若王子二丁目6-23 | 644・9012      | 9     | 6カ月～2歳児               | 7:30～17:00 | —          |
| さくらママ     | 岡出山一丁目7-17 | 689・4635      | 10    | 3カ月～2歳児<br>※6カ月未満は応相談 | 7:30～18:30 | 7:30～17:00 |
| しらゆり保育園   | 音羽町一丁目5-32 | 090・5029・2553 | 9     | 6カ月～2歳児               | 8:00～17:00 | —          |
| ひまわり保育所   | 瀬戸新屋432-16 | 643・6815      | 9     | 3カ月～2歳児<br>※2カ月は応相談   | 7:30～18:30 | 8:00～17:00 |
| クレヨンハウス   | 高柳一丁目1-23  | 659・7518      | 9     | 6カ月～2歳児               | 7:00～18:00 | —          |
| わんぱくルーム   | 天王町三丁目9-21 | 080・4546・2034 | 9     | 6カ月～2歳児               | 7:30～18:30 | 7:30～17:00 |
| さくらんぼ保育園  | 堀之内589     | 090・1727・5729 | 5     | 4カ月～2歳児<br>※4カ月未満は応相談 | 7:30～18:00 | —          |
| リトルリリー保育室 | 音羽町一丁目4-18 | 090・9921・8556 | 5     | 6カ月～2歳児               | 7:30～18:30 | —          |

## 事業所内保育 (3号認定)

事業所が設置し、市の認可基準を満たしている保育施設です。  
従業員の子どもと地域の子どもと一緒に保育します。対象 0歳児～2歳児

| 保育所名       | 住所         | 電話番号     | 定員<br>(人) | 保育年齢    | 開所時間       |            |
|------------|------------|----------|-----------|---------|------------|------------|
|            |            |          |           |         | 平日         | 土曜日        |
| プティ保育園     | 駅前三丁目14-14 | 689-4802 | 27        | 6カ月～2歳児 | 7:30～18:30 | 7:30～17:30 |
| 平成会ひまわり保育所 | 南新屋448-17  | 644-4711 | 25        | 4カ月～2歳児 | 7:30～18:30 | 7:30～17:00 |
| プティ藤枝南園    | 田沼一丁目18-1  | 625-9434 | 27        | 6カ月～2歳児 | 7:30～18:30 | 7:30～17:30 |

## 認可保育所 (2・3号認定)

| 保育所名       | 住所          | 電話番号     | 定員<br>(人) | 平日         |             | 土曜日        |             |
|------------|-------------|----------|-----------|------------|-------------|------------|-------------|
|            |             |          |           | 開所時間       | 延長保育時間      | 開所時間       | 延長保育時間      |
| 藤枝保育園      | 若王子三丁目4-33  | 641-1634 | 120       | 7:00～19:00 | 18:00～19:00 | 7:00～17:00 | —           |
| 青木橋保育園     | 南新屋224-4    | 641-0911 | 90        | 7:00～19:00 | 18:00～19:00 | 7:00～17:00 | —           |
| 藤枝聖マリア保育園  | 下敷田733-1    | 638-2877 | 150       | 7:00～19:00 | 18:00～19:00 | 7:00～17:00 | —           |
| たちばな保育園    | 上当間443-3    | 644-2522 | 135       | 7:00～19:00 | 18:00～19:00 | 7:00～17:00 | —           |
| ひよこ保育園     | 青南町二丁目6-66  | 637-0752 | 90        | 7:00～19:00 | 18:00～19:00 | 7:00～19:00 | 18:00～19:00 |
| ふじの花保育園    | 与左衛門41-8    | 635-2192 | 140       | 7:00～19:00 | 18:00～19:00 | 7:00～17:00 | —           |
| 岡部聖母保育園    | 岡部町内谷581-2  | 667-0232 | 60        | 7:00～19:00 | 18:00～19:00 | 7:00～17:00 | —           |
| わかば保育園     | 大東町47-1     | 636-6303 | 60        | 7:00～19:00 | 18:00～19:00 | 7:00～17:00 | —           |
| ガゼルの森保育部   | 城南一丁目5-5    | 639-7710 | 150       | 7:00～19:00 | 18:00～19:00 | 7:00～17:00 | —           |
| どんぐり保育園藤枝  | 前島二丁目12-13  | 635-0203 | 60        | 7:00～19:00 | 18:00～19:00 | 7:00～17:00 | —           |
| あおぞら保育園    | 高岡四丁目2-40   | 636-2656 | 89        | 7:00～19:00 | 18:00～19:00 | 7:00～17:00 | —           |
| 青葉ひよこ保育園   | 青葉町三丁目8-14  | 637-2777 | 60        | 7:00～19:00 | 18:00～19:00 | 7:00～19:00 | 18:00～19:00 |
| わかばみや保育園   | 兵太夫505-11   | 635-8902 | 72        | 7:00～19:00 | 18:00～19:00 | 7:00～17:00 | —           |
| 市立前島保育園    | 前島三丁目16-31  | 635-9379 | 150       | 7:00～19:00 | 18:00～19:00 | 7:00～17:00 | —           |
| 市立岡部みわ保育園  | 岡部町内谷1629-1 | 667-0901 | 75        | 7:00～19:00 | 18:00～19:00 | 7:00～17:00 | —           |
| 市立岡部あさひ保育園 | 岡部町宮島517-1  | 668-0100 | 70        | 7:00～19:00 | 18:00～19:00 | 7:00～17:00 | —           |

## 認定こども園 (2・3号認定)

幼稚園 (1号認定) と保育所 (2・3号認定) の機能を併せ持つ施設です。  
1号認定の申請については、『認定こども園 (1号認定) ・幼稚園への入園申し込み』をご確認ください。

| こども園名        | 住所         | 電話番号     | 定員<br>(人)  | 平日         |             | 土曜日        |        |
|--------------|------------|----------|------------|------------|-------------|------------|--------|
|              |            |          |            | 開所時間       | 延長保育時間      | 開所時間       | 延長保育時間 |
| 青島こども園       | 小石川町四丁目1-3 | 641-0705 | 89         | 7:00～19:00 | 18:00～19:00 | 7:00～17:00 | —      |
| 広幡こども園       | 鬼島393      | 641-2389 | 96         | 7:00～19:00 | 18:00～19:00 | 7:30～17:30 | —      |
| 認定こども園藤枝橋幼稚園 | 北方1130-13  | 638-0753 | 30<br>2号のみ | 7:30～18:30 | —           | 7:30～17:00 | —      |
| 駿河台こども園      | 駿河台二丁目13-2 | 645-0881 | 75         | 7:00～19:00 | 18:00～19:00 | 7:30～17:00 | —      |
| こばとこども園      | 瀬戸新屋70     | 641-1252 | 60<br>2号のみ | 7:00～19:00 | 18:00～19:00 | 7:30～17:00 | —      |
| 大洲こども園       | 大洲二丁目27-13 | 635-1591 | 75         | 7:00～19:00 | 18:00～19:00 | 7:30～17:00 | —      |
| いなばこども園      | 堀之内520-3   | 641-2902 | 69         | 7:00～19:00 | 18:00～19:00 | 7:30～17:00 | —      |
| せとやこども園      | 本郷225      | 639-0057 | 33         | 7:00～19:00 | 18:00～19:00 | 7:00～17:30 | —      |
| 志太こども園       | 志太二丁目10-30 | 644-7705 | 78         | 7:00～19:00 | 18:00～19:00 | 7:00～17:00 | —      |
| 葉梨こども園       | 下之郷1713-6  | 638-0238 | 90         | 7:00～19:00 | 18:00～19:00 | 7:00～17:00 | —      |

# 認定こども園（1号認定）・幼稚園への入園申し込み

各こども園・幼稚園に備え付けの入園願書（8月19日(金)から配布）に必要な事項を記入し、直接各施設へご提出ください。申し込みは9月8日(木)から受け付けます。

※児童課では受け付けを行っておりませんので、ご注意ください。



## 認定こども園（1号認定）

| こども園名        | 住所         | 電話番号     | 定員(人) | 保育時間       | 預かり保育時間(※1)               | 夏休みなど長期休業時期の預かり保育時間 | 満3歳児入園(※2) |
|--------------|------------|----------|-------|------------|---------------------------|---------------------|------------|
| 青島こども園       | 小石川町四丁目1-3 | 641-0705 | 270   | 8:30~14:00 | 7:00~ 8:30<br>14:00~19:00 | 7:00~19:00          | ○          |
| 広幡こども園       | 鬼島393      | 641-2389 | 156   | 8:30~14:00 | 7:00~ 8:30<br>14:00~19:00 | 7:00~19:00          | ○          |
| 認定こども園藤枝橋幼稚園 | 北方1130-13  | 638-0753 | 40    | 9:00~14:00 | 7:30~ 9:00<br>14:00~17:00 | 7:30~17:00          | ○          |
| 駿河台こども園      | 駿河台二丁目13-2 | 645-0881 | 148   | 9:00~14:00 | 7:30~ 9:00<br>14:00~18:00 | 7:30~18:00          | ○          |
| こぼとこども園      | 瀬戸新屋70     | 641-1252 | 190   | 9:00~14:00 | 7:30~ 9:00<br>14:00~18:00 | 7:30~18:00          | ○          |
| 大洲こども園       | 大洲二丁目27-13 | 635-1591 | 141   | 8:30~14:00 | 7:00~ 8:30<br>14:00~18:00 | 7:30~18:00          | ○          |
| いなばこども園      | 堀之内520-3   | 641-2902 | 45    | 9:00~14:00 | 7:00~ 8:30<br>14:00~18:00 | 8:30~18:00          | ○          |
| せとやこども園      | 本郷225      | 639-0057 | 15    | 8:30~14:00 | 7:00~ 8:30<br>14:00~19:00 | 7:00~19:00          | ○          |
| 志太こども園       | 志太二丁目10-30 | 644-7705 | 81    | 8:30~14:00 | 7:00~ 8:30<br>14:00~19:00 | 7:00~19:00          | ○          |
| 葉梨こども園       | 下之郷1713-6  | 638-0238 | 96    | 8:30~14:00 | 7:30~ 8:30<br>14:00~18:00 | 7:30~18:00          | ○          |

※認定こども園（2・3号認定）への入園を希望する場合は、児童課へお申し込みください。

## 幼稚園

| 幼稚園名          | 住所          | 電話番号     | 定員(人) | 保育時間       | 預かり保育時間(※1)               | 夏休みなど長期休業時期の預かり保育時間 | 満3歳児入園(※2) |
|---------------|-------------|----------|-------|------------|---------------------------|---------------------|------------|
| 平島幼稚園         | 平島602-99    | 643-2300 | 90    | 9:00~14:30 | 14:30~16:30               | 8:30~16:30          | ○          |
| 西益津幼稚園        | 郡1009       | 641-0164 | 200   | 9:00~14:30 | 7:30~ 9:00<br>14:30~18:00 | 7:30~18:00          | ○          |
| 藤岡幼稚園         | 藤岡二丁目7-1    | 641-6433 | 130   | 9:00~14:30 | 7:30~ 9:00<br>14:30~18:00 | 7:30~18:00          | ○          |
| 藤枝東幼稚園        | 若王子三丁目4-34  | 641-0879 | 300   | 9:00~14:30 | 7:30~ 9:00<br>14:30~18:00 | 7:30~18:00          | ○          |
| 藤枝西幼稚園        | 茶町一丁目1-33   | 641-0891 | 90    | 9:00~14:30 | 7:30~ 9:00<br>14:30~18:00 | 7:30~18:00          | ○          |
| 藤枝音羽幼稚園       | 音羽町三丁目10-6  | 643-1118 | 100   | 9:00~14:30 | 7:30~ 9:00<br>14:30~18:00 | 7:30~18:00          | ○          |
| 藤枝聖母幼稚園       | 茶町一丁目2-51   | 641-9522 | 240   | 9:00~14:30 | 7:30~ 9:00<br>14:30~18:00 | 7:30~18:00          | ○          |
| 藤枝順心高等学校附属幼稚園 | 前島二丁目3-2    | 635-0450 | 360   | 8:00~14:00 | 7:30~ 8:00<br>14:00~19:00 | 7:30~19:00          | ○          |
| 高洲幼稚園         | 高柳二丁目6-1    | 635-0513 | 300   | 8:00~14:00 | 7:30~ 8:00<br>14:00~18:30 | 7:30~18:30          | ○          |
| 高洲南幼稚園        | 高洲54-4      | 635-5031 | 300   | 8:00~14:00 | 7:30~ 8:00<br>14:00~18:00 | 7:30~18:00          | ○          |
| 岡部聖母幼稚園       | 岡部町内谷1327-1 | 667-0261 | 210   | 9:00~14:00 | 7:30~ 9:00<br>14:00~18:00 | 7:30~18:00          | ○          |

※1 預かり保育時間とは、保護者からの申し出により保育時間を延長して預かることが可能な時間のことです。詳しくは、各こども園・幼稚園にお問い合わせいただくか、各こども園・幼稚園のホームページをご覧ください。

※2 満3歳児入園とは、令和5年度の3歳になる誕生月の翌月から、幼稚園・こども園に入園できる制度のことです。







## 月額保育料の無償化について

満3歳を含めて3歳から5歳までの子どもたちは本市の給付認定を受けることで、月額保育料が無償となります。給付認定を受けるためには、入園先の園で認定書類を記入し、園へ提出してください。ただし、実費負担分（通園送迎費・食材料費・行事費等）などは無償化の対象となりませんので、各園が定める額をお支払いください。

## 預かり保育の利用料の無償化について

**「保育の必要性」がある場合には、預かり保育の利用料が無償化の対象となります。**

保育の必要性については、2ページの「対象」と同じです。本市の認定（新2号認定・新3号認定）が必要ですので、入園先の園で認定書類を記入し、園へ提出してください。

**預かり保育の利用日数×450円を上限として、3歳から5歳までは月額11,300円まで、満3歳で住民税非課税世帯は16,300円まで無償となります。**

利用者は、各園に預かり保育利用料を支払っていただき、本市へ利用実績の申請をすることで、利用料のうち無償化となる分を、年に2回まとめて市からお返しします。

## 認定のイメージ

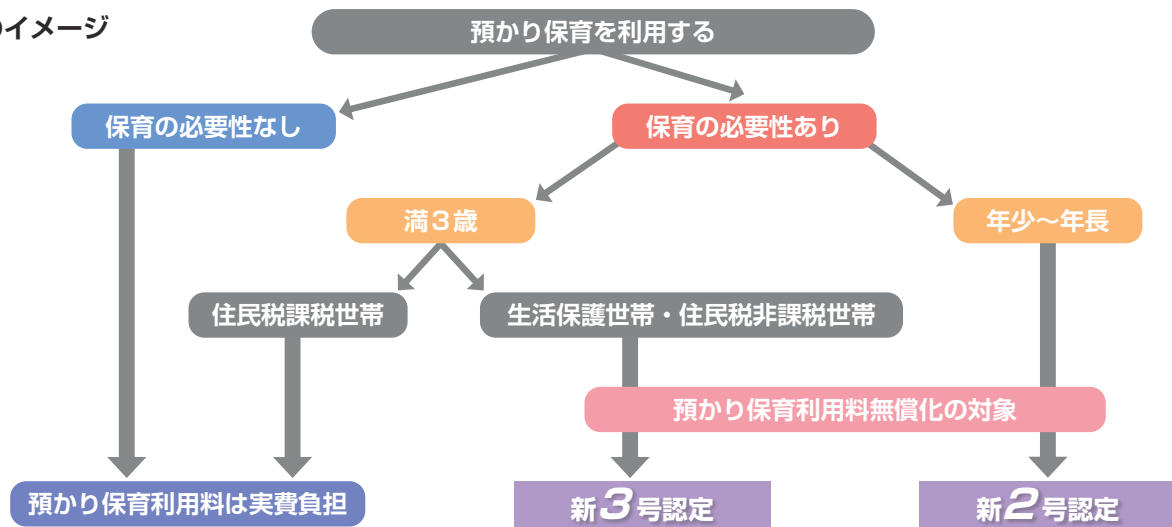

## 企業主導型保育施設への入園申し込み

企業主導型保育施設は、国の基準を満たした保育施設です。従業員の子もだけでなく、地域の子もも利用できます。

| 保育施設名   | 住所       | 電話番号     | 定員(人) | 平日         |        | 土曜日        |        |
|---------|----------|----------|-------|------------|--------|------------|--------|
|         |          |          |       | 開所時間       | 延長保育時間 | 開所時間       | 延長保育時間 |
| ま つ の 実 | 下当間647-2 | 631・5621 | 17    | 7:30~18:30 | 要相談    | 7:30~18:30 | 要相談    |

※企業主導型保育施設の申し込み方法など詳しくは、直接施設へお問い合わせください。

## 認可外保育施設への入園申し込み

認可外保育施設は、県または市の認可を受けない保育施設です。

| 保育施設名         | 住所          | 電話番号                                  |
|---------------|-------------|---------------------------------------|
| うしおシュタイナー子ども園 | 潮495-1      | 080・3640・1894(春田宛) 090・9901・4639(村田宛) |
| たんぼぼ保育園       | 南駿河台三丁目3-15 | 643・9944                              |

※認可外保育施設の申し込み方法など詳しくは、直接施設へお問い合わせください。

※無償化の対象となるには認定が必要となります。詳しくは、児童課へお問い合わせください。