



夏の恋人・梨果ちゃんこと「ふじさとなし藤里梨」が最盛期を迎え、藤枝市梨業振興会の大石会長の梨畑では、丹精込めて栽培された梨が丁寧に収穫されていました。「藤里梨」とは、同振興会の梨農家がこだわりを持って栽培した藤枝特産のブランド梨です。



藤枝市
Fujieda City



Fujieda
Local
SDGs



健やかな育ちを応援します！

本市では、「子育てするなら藤枝」をキャッチフレーズに、子育てのしやすい環境づくりに積極的に取り組んでいます。子どもたちの笑顔は、まちを明るく元気にしてくれます。引き続き、子育て世代が安心して子育てができ、子どもたちが元気いっぱい、健やかに育つまちを築いていきます。 藤枝市長 北村 正平

保育所・認定こども園・幼稚園の 申し込みが始まります

令和6年度

☎こども課 ☎643・3325



小規模保育所 A 型 (3号認定)

市の認可基準を満たした、6～19人の保育施設です。対象 0歳児～2歳児 ★の施設は状況に応じて、5歳児まで継続して利用できます。

保育所名	住所	電話番号	定員(人)	保育年齢	開所時間	
					平日	土曜日
チャイルドルームリリー敷田園	下敷田398-4	638・1535	12	6カ月～2歳児 ※6カ月未満は応相談	7:15～18:45	7:30～17:00
もりのいえ保育園	八幡986	646・7122	6	1歳児～2歳児	7:00～19:00	7:00～17:00
らんらん保育園	南駿河台四丁目3-3	643・4109	15	6カ月～2歳児 ※6カ月未満は応相談	7:30～18:00	7:30～17:00
あいキッズランドためま園	田沼三丁目20-28	636・6751	19	3カ月～1歳児	7:15～18:45	7:30～17:00
あいキッズランドみなみ園	田沼一丁目16-12	636・2479	19	入所時1歳半～2歳児	7:15～18:45	7:30～17:00
ほのほの保育園	東町3-20	641・2744	16	3カ月～2歳児	7:00～19:00	7:00～17:00
みらい保育園	水守一丁目5-5	644・7900	19	6カ月～2歳児 ※6カ月未満は応相談	7:30～18:30	7:30～17:00
保育所きぼう藤枝郡園	郡一丁目7-21	639・6787	15	2カ月(首が座ってから)～2歳児	7:30～18:30	7:30～17:00
すまいる保育園	城南二丁目7-22	647・3808	12	4カ月～2歳児	7:30～18:30	7:30～17:00
すばる保育園	青木二丁目23-17	641・5578	12	4カ月～2歳児	7:30～18:30	7:30～17:00
あおぞらキッズ保育園	高岡一丁目13-13	637・2811	19	6カ月～2歳児	7:30～18:30	7:30～17:00
いちご保育園	高柳2166-15	625・9955	12	3カ月～2歳児	7:30～18:30	7:30～17:00
藤枝のんのん保育園	田沼四丁目1-8	636・7731	19	4カ月～2歳児	7:30～18:30	7:30～17:00
Orange Egg preschool ALICE	上敷田129-2 岡部町内谷941-31	625・8189 625・9087	19 19	6カ月～2歳児 ※6カ月未満は応相談 4カ月～2歳児 ※6カ月未満は応相談	7:30～18:30 7:30～18:30	7:30～17:00 7:30～17:00
ミキネおひさまの森保育園	駅前一丁目8-22-101	625・9005	12	57日目～2歳児	7:30～18:30	7:30～17:00
★古民家保育園かえるの家	末広四丁目6-2	625・8545	19	6カ月～5歳児	7:30～18:30	7:30～17:00
チャイルドルームリリー高洲園	兵太夫938-10	687・9502	19	6カ月～2歳児 ※6カ月未満は応相談	7:15～18:45	7:30～17:00
アンテレ保育園	青葉町四丁目11-25	660・1122	12	6カ月～2歳児	7:30～18:30	7:30～17:00
★風の子の家	岡部町三輪1301-13	667・3453	18	12カ月～5歳児	7:00～19:00	7:30～17:00
キッズルーム・リトルハッピー	高洲5-7	634・1313	19	2カ月(首が座ってから)～2歳児	7:15～18:30	7:30～17:00

小規模保育所A型・小規模保育所C型・家庭的保育所・事業所内 保育所・認可保育所・認定こども園(2・3号認定)への入園申し込み

対象

おおむね生後6カ月から就学前までの子どもで、その保護者のいずれもが、下記のいずれかに該当するため、家庭で保育を受けられない子ども

保育を必要とする理由

- ◆就労・就学・求職活動(起業準備を含む)をしている
- ◆長期にわたり、親族を常時介護・看護している
- ◆母親が出産間近か、出産後間もない(産前2カ月～産後3カ月)
- ◆震災・風水害などの災害の復旧活動を行っている
- ◆長期にわたり、傷病による療養中か、心身に障害がある
- ◆虐待やDVの恐れがある

入園までの流れ

申し込み期間
9月7日(木)～10月7日(土)

結果通知書送付
令和6年1月下旬

入園説明会
令和6年2月下旬～3月上旬

受付時間：平日 午前8時30分～午後5時15分、
9月24日(日)・10月7日(土) 午前8時30分～正午

- 10月2日(月)～7日(土)、休日明けは混雑が予想されます。
- 現在、母親が産前・産後休暇中や育児休暇中、今後出産予定などで、令和6年度中に入園を希望する場合の申し込みも受け付けます。
- 3～6ページの表中の定員数は施設の規模を示すもので、令和6年度の受入人数とは異なります。

- 申し込み多数の場合は、保育の必要性を指数化し、市で選考を行います。先着順ではありません。
- 令和5年度の申し込みが入園保留となっている子で、令和6年度も入園希望の場合は、今回改めてお申し込みください。
- 各保育施設では、それぞれの特徴を生かした保育を行っています。申し込み前に、入園を希望する施設に事前にご連絡のうえ、お子さんを連れて保育の様子などを見学しておくことをおすすめします。

小規模保育所 C 型・家庭的保育所 (3号認定)

市の認可基準を満たした定員10人以下の保育施設です。家庭的な雰囲気保育を行います。対象 0歳児～2歳児

保育所名	住所	電話番号	定員(人)	保育年齢	開所時間	
					平日	土曜日
つくしんぼ保育園	若王子二丁目6-23	644・9012	9	6カ月～2歳児	8:00～17:00	—
さくらママ	岡出山一丁目7-17	689・4635	10	3カ月～2歳児 ※6カ月未満は応相談	7:30～18:30	7:30～17:00
しらゆり保育園	音羽町一丁目5-32	090・5029・2553	9	6カ月～2歳児	8:00～17:00	—
ひまわり保育所	瀬戸新屋432-16	643・6815	9	3カ月～2歳児 ※2カ月は応相談	8:00～17:00	8:30～16:30
わんぱくルーム	天王町三丁目9-21	080・4546・2034	9	6カ月～2歳児	8:00～17:00	8:00～17:00
さくらんぼ保育園	堀之内589	090・1727・5729	5	4カ月～2歳児 ※4カ月未満は応相談	8:00～17:30	—
リトルリリー保育室	音羽町一丁目4-18	090・9921・8556	5	6カ月～2歳児	8:00～17:00	—

申込書類について

こども課・岡部支所に備え付けの申込書類に必要事項を記入し、こども課窓口へ提出してください。(市ホームページからも申込用紙のダウンロードが可能です。)

※必要書類をすべてそろえてお申し込みください。提出書類の不足や不備がある場合は、受付できないことがあります。

市ホームページ
はこちら



1号・2号・3号認定とは

- 1号認定…満3歳以上の就学前の子ども(2号認定を除く)〔各施設へ申し込み〕
- 2号認定…保護者の就労や疾病により保育を必要とする満3歳以上の就学前の子ども〔市へ申し込み〕
- 3号認定…保護者の就労や疾病により保育を必要とする満3歳未満の子ども〔市へ申し込み〕

保育所・認定こども園（2・3号）の保護者負担額について

0～2歳児

保育料

給食費
(主食費+副食費)

保護者負担額



保育料について（0～2歳児）

保育料は保育の必要量（標準時間・短時間）、世帯の市民税の所得割額などに応じた段階的な料金設定となっております。詳しくは、令和6年度入所のご案内（冊子・市ホームページ）をご覧ください。

多子世帯の保育料軽減について

令和5年4月から、**きょうだいの年齢制限を撤廃**し、同一生計であれば、第2子保育料半額、第3子以降保育料無償とします。

副食費について（3～5歳児）

3歳児から5歳児クラスのすべての子どもの保育料は無償となりますが、3歳児から5歳児の副食費（おかず・おやつなど）については無償化の対象となりません。副食費については、各保育園などが定める金額をお支払いいただきます。ただし、年収360万円未満相当世帯の子どもと、小学校就学前の子どもから数えて第3子以降については副食費の支払いが免除されます。

幼稚園・こども園1号の保護者負担額について

月額保育料の無償化について

満3歳を含めて3歳から5歳までの子どもたちは本市の給付認定を受けることで、月額保育料が無償となります。給付認定を受けるためには、入園先の園で認定申請書類を記入し、園へ提出してください。

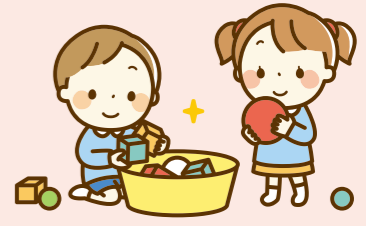

副食費について

年収360万円未満相当世帯と、小学3年生の子どもから数えて第3子以降については、副食費の助成が受けられます。

預かり保育の利用料の無償化について

「保育の必要性」がある場合には、預かり保育の利用料が無償化の対象となります。
 保育の必要性については、2ページの「対象」と同じです。本市の認定（新2号認定・新3号認定）が必要ですので、入園先の園で認定申請書類を記入し、園へ提出してください。
「預かり保育の利用日数×450円（月額11,300円まで）」を上限として無償となります。
 利用者は、各園に預かり保育利用料を支払っていただき、本市へ利用実績の申請をすることで、利用料のうち無償となる分を、年に2回まとめて市からお返しします。

企業主導型保育施設への入園申し込み

企業主導型保育施設は、国の基準を満たした保育施設です。従業員子どもだけでなく、地域子どもも利用できます。

保育施設名	住所	電話番号	定員(人)	平日		土曜日	
				開所時間	延長保育時間	開所時間	延長保育時間
まつの実	下当間647-2	631-5621	17	7:30~18:30	要相談	7:30~18:30	要相談

※企業主導型保育施設の申し込み方法など詳しくは、直接施設へお問い合わせください。

認可外保育施設への入園申し込み

認可外保育施設は、県または市の認可を受けない保育施設です。

保育施設名	住所	電話番号
うしおシュタイナー子ども園	潮495-1	080-3640-1894(春田宛) 090-9901-4639(村田宛)

※認可外保育施設の申し込み方法など詳しくは、直接施設へお問い合わせください。
 ※無償化の対象となるには認定が必要となります。詳しくは、こども課へお問い合わせください。

市政 ニュース

47社に企業版ふるさと納税への感謝状を贈呈



8月2日、令和4年度に企業版ふるさと納税制度により本市に寄付をいただいた企業に感謝の意を込めて、感謝状を贈呈しました。企業版ふるさと納税とは、企業が寄付を通じて自治体の地方創生事業を応援するもので、企業は税制上の優遇措置が受けられる制度です。令和4年度は県内自治体最多となる47社から、例年を大きく上回る3204万円の寄付をいただきました。寄付金は、産業づくりや人づくり、サッカーのまちづくり事業などに活用しました。

企画政策課 ☎643・2055



AIを活用して地域の公共交通と経済を活性化

このほど、民間事業者が中心となって「交通×まちづくり共創プラットフォーム」が立ち上がり、8月4日、キックオフミーティングが開催されました。これは、国土交通省の補助事業に採択されたもので、交通を地域のくらしと一体として捉え、地域公共交通の維持・活性化を目的としています。

今後、駅周辺のAIを活用した配車・走行経路探索で、エリア内を効率的に回遊することができる、少人数・乗合型のAIオンデマンド交通の実証運行し、検証を図っていきます。

地域交通課 ☎631・4169



理美容甲子園 東海大会で入賞

7月26日、フリーエース美容学校の学生が北村市長を表敬訪問し、全国理美容美容学生技術大会（理美容甲子園）東海大会での入賞を報告しました。同校からは19人が出場し、11人が入賞。アップスタイル部門とカット部門で3位までに入賞した4人が、10月31日に大阪市で開催される全国大会に出場します。

北村市長は「日頃の練習の成果が出た結果。全国大会でのさらなる活躍を期待しています」と激励しました。

中心市街地活性化推進課 ☎641・3366



自動販売機で「おむつ・おしりふき」購入可能に

子育て世帯が安心して外出できる環境をつくるため、このほど、子育て支援施設らげじすマイルホールがある蓮華寺池公園をはじめ、保健センターや福祉センター、おむつやおしりふきが購入できる自動販売機を設置しました。これは、ダイドードリンコ(株)など3社が共同開発したもので、外出中の急なおむつ切れなどに対応できるように切ります。市では今後も子育てしやすい環境づくりを推進します。

こども課 ☎643・6611



国民一人一人が森を支える 森林環境税・森林環境譲与税

日本国土の約7割、本市の約5割は森林が占めています。森林が持つ多くの機能を活かすため、「森林環境譲与税」を活用して森林整備を進めています。令和6年度から、森林環境譲与税の財源となる「森林環境税」の課税を開始します。

課税課（森林環境税について）…………… ☎643・3187
農林基盤整備課（森林環境譲与税について）… ☎643・3350



課税課
ホームページ

森林を活かすために

森林は、地球温暖化の原因となる二酸化炭素を吸収するほか、土砂崩れなどの災害を防止し、雨水を地中に浸透させることで、川への急な流出を緩和し水を浄化するなどの機能を持ち、私たちの暮らしを支えています。これらの機能を活かすためには、森林を整備していく必要がありますが、林業の採算性の低下や担い手不足などにより、手入れが行き届いていない森林が増えています。

そこで、令和元年度より地方自治体による森林整備や人材育成・担い手確保、木材利用の促進や普及啓発などの財源とするため「森林環境譲与税制度」がスタートしました。

森林環境譲与税を活用した取り組み

森林面積の多い本市では、森林環境譲与税を活用して、適切な森林環境整備を進めています。所有者への意向調査や現地調査を行い、経営面をはじめ景観や災害面などさまざまな側面に目を向け、効果的な森林環境改善が見込まれる区域において森林整備を行っています。さらに、正確な森林資源の情報を得るために、林地台帳の更新をしています。詳しくは、ホームページをご覧ください。



農林基盤整備課
ホームページ



森林整備施工後の森林（岡部町岡部）



森林整備施工後の森林（瀬戸ノ谷中里）



森林整備に向けた所有者説明会

令和6年度より森林環境税の課税を開始

皆さんから納めていただいた「森林環境税」は、国を通して「森林環境譲与税」として全国の市町村・都道府県に配分されます。

- 納める人** 各年1月1日現在で国内に住所がある個人
- 税額・納め方** 年額1,000円を市・県民税均等割と併せて納めていただきます。
※市・県民税均等割のうち、防災・減災のための特例として加算されていた年額1,000円分が令和5年度に廃止されるため、均等割として納めていただく税額は令和6年度以降も年額5,400円のままとなります。

市民農園で 野菜を育ててみませんか

※各農園へのお申し込み・お問い合わせは各農園の「問い合わせ先」に記載されている電話番号までお願いします。

「野菜を育てたいけど、畑を持っていない」「新しい趣味を作りたい」「遊休農地の新たな活用を図りたい」そんな想いを抱いている人はいませんか？ 広報紙での紹介を希望した19カ所の市民農園を紹介します。市では、遊休農地の有効活用や農業に親しむ場、近隣住民の交流の場、アクティブシニアの活動の場などの創出を図るために、市民農園の新規開設や既存農園の改修などに補助しています。（掲載している情報は、令和5年8月現在です。）

農業者振興課 ☎643・3266

No.	農園名	所在地番	問い合わせ先 (氏名・TEL)	区画数	利用料 (年額)	駐車場	農園設備など	開設者から一言
1	サンファーム向島	本郷1064	向島 ☎639-0607	43	9,000円	○	農器具置場、水道、トイレ、堆肥置場	利用者を随時募集しています
2	市民ふれあい桜農園	時ヶ谷110-1	鈴木 ☎090-3158-6558	37	5,000円	×	水道、トイレ、ワラ・モミガラ置場	外国人や幅広い年齢の人が楽しんでます
3	巨石の森うちの畑	岡部町子持坂151-1	嶋谷 ☎667-0243	253	8,000円	×	水道、トイレ	周りには経験者が多数いますので、いろいろ教えてもらえます
4	市民ふれあい稲川農園	稲川602-3	鈴木 ☎090-3467-9898 11:00～17:00 (月・火休み)	57	8,000円	○	水道	利用者同士、和気あいあいとした雰囲気の良い農園です
5	サンリグリーン農園	郡1051	山梨 ☎643-0346	21	4,500円	○	水道、耕運機	月に1回は耕作しに来てください
6	広幡青空農場	上当間514・515	松本 ☎644-0340	78	8,000円	○	水道、トイレ	各区画ごとに水道の蛇口がついています
7	高友会 市民ふれあい農園(高柳上)	高柳3-540	北川 ☎090-8556-1635	39	6,000円	○	水道、堆肥置場	市街化区域内で交通の便も良く人気が高いです
8	高友会 市民ふれあい農園(高岡)	高岡4-16-12	北川 ☎090-8556-1635	37	5,000円	○	水道、堆肥置場	交通の便が良いため、人気
9	高友会 市民ふれあい農園(与左衛門)	与左衛門256	櫻井 ☎635-0223	43	5,000円	○	水道、堆肥置場	通路板があり、駐車場も完備、日当たりがよく、良い環境にあります
10	四季菜園	兵太夫987-1	柴原 ☎624-1855	18	4,500円	○	水道	元気な野菜作りを楽しんでみませんか
11	とみさんファーム	堀之内2173	富田 ☎090-8869-0472	30	5,000円	○	水道、トイレ、電気コンセント(100V)	土作りから野菜作りを始めてみませんか
12	菟田農園	上藪田78-8	内藤 ☎090-7044-7457	17	7,000円	○	水道、トイレ	利用者を随時募集しています
13	高友会 市民ふれあい農園(兵太夫下)	兵太夫485-1	櫻井 ☎635-0223	12	5,000円	○	水道、堆肥置場	環境の良い便利な場所です
14	高友会 市民ふれあい農園(高柳第1)	高柳3-462-3	北川 ☎090-8556-1635	10	5,000円	×	なし	市街化区域内で便利な場所にあり
15	高友会 市民ふれあい農園(高柳下)	高柳2677-1	櫻井 ☎635-0223	10	5,000円	○	水道、堆肥置場	閑静で環境の良いところにあり
16	高友会 市民ふれあい農園(兵太夫南第1)	高洲50-2	北川 ☎090-8556-1635	12	4,000円	×	堆肥置場	利用者を募集中です
17	高友会 市民ふれあい農園(兵太夫南第2)	泉町41-20	北川 ☎090-8556-1635	18	4,000円	×	堆肥置場	利用者を募集中です
18	高友会 市民ふれあい農園(兵太夫南第3)	高洲74-8	北川 ☎090-8556-1635	17	4,000円	×	堆肥置場	交通の便が良く、利用者を募集中です
19	ハナモモファーム	高田32-2	片山 ☎050-1510-9306	12	3,500円	○	農機具置場、水道	初心者大歓迎です



藤枝市役所

お知らせ

9月定例月議会日程

9月1日(金)から10月2日(月)の32日間で開催の予定です。

定例月議会日程

9月1日(金)…本会議1日目議案
上程☆

7日(木)…本会議2日目一般

8日(金)…本会議3日目一般

11日(月)…本会議4日目一般
質問☆

12日(火)…現地審査

13日(水)…常任委員会
10月2日(月)…本会議5日目採決☆

9月15日(金)・19日(火)・20日(水)・21日(木)の4日間で開かれる予定

です。

※現地審査以外は傍聴可能です。(人数制限の可能性がありますが)

※本会議の様子(☆)はインターネットでご覧いただけます。
◎議会事務局
☎643・3552

11月開始人間ドック夫婦割キャンペーン

市立総合病院では、夫婦で人間ドックを受診すると一部のオプション検査が割引になります。

予約受付期間 9月20日(木)～令和6年2月29日(木)午前8時30分～午後5時(土・日曜日、祝日は除く) 実施期間 11月1日(火)～令和6年3月29日(金)
◎市立総合病院健診推進室
☎646・1117

甲種防火管理新規講習

対象 藤枝市・焼津市の甲種防火管理者の選任が必要な事業所または住んでいる人
とき 10月12日(木)・13日(金)午前9時～午後4時
会場 焼津市消防防災センター(焼津市石津)
定員 60人(申込順) 参加料 3850円(テキスト代) 申し込み 9月1日(金)～15日(金)に、Eメールまたは備え付けの申請書(ホー

ムページからダウンロード(可)に記入し、直接予防課または消防総務課へ
◎志大消防本部予防課
☎623・0119

屋外広告物適正化旬間

9月1日(金)～10日(日)は屋外広告物適正化旬間です。安全で美しい景観を守るために定められている屋外広告物のルールを守って設置しましょう。
◎都市政策課
☎643・3373

募集

サンライフ藤枝からのお知らせ

NEW楽しいカラー講座「パート1」
自分に似合う色を知っておしゃれ講座

対象 勤労者または高校生(保護者同伴)
とき 9月30日(土)午後1時30分～3時30分
定員 7人(申込順) 参加料 2500円

対象 勤労者または15歳以上の人(学生は除く)
とき 9月17日(日)午前10時15分～11時30分
定員 25人(申込順)

はじめてのフラダンス

とき 9月15日(金)、10月20日(金)、11月17日(金)いずれも午後7時～8時30分
会場 稲葉地区交流センター
定員 各15人(申込順) 参加料 各400円
申し込み 各開催日10日前までに、電話または申し込みフォームで稲葉地区交流センターへ
☎643・5005

令和6年度採用 藤枝市立総合病院の正規職員募集

募集職種 視能訓練士、歯科衛生士
対象 昭和58年4月2日以降に生まれた人で、資格取得済または令和6年3月31日までに取得見込の人(歯科衛生士は当院見学必須)
試験日程 9月25日(月)午後1時～
定員 若干名
試験内容 適性検査、面接、小論文
申し込み 9月13日(水)までに、必要書類をそえて、直接または郵送で〒426-8677市内駿河台4-1-11病院人事課へ
☎646・1111

※募集要項はホームページに掲載されています。
※試験申込書は全職種共通です。

まちの障害者相談員

◎障害福祉課 ☎643・3149 FAX644・2941

障害者相談員は、障害のある人々の最も身近な相談相手です。専門的な視点だけでなく、当事者や家族としての視点から相手に寄り添った相談支援を行います。

任期 令和7年3月31日まで ※聴覚機能障害

氏名	居住地区	連絡先
いそべ かつひろ 磯部 勝弘	青島	☎635-0480
ますだ たけお 増田 武男 ※	青島	FAX636-6145
あがわら ひろよ 岡村 文代	高洲	☎635-1481
さとう けいこ 佐藤 恵子 ※	青島	☐okei-n@i.softbank.jp FAX646-0661
おおいし まさゆき 大石 正之	大洲	☎090-8869-0509
まつもと まさゆき 松本 正幸	藤枝	☎644-0153
みずの みつえ 水野 光江	岡部	☎090-2130-1119
すがぬま よしこ 菅沼 芳子	広幡	☎FAX643-1832

氏名	居住地区	連絡先
みやじま ひろこ 宮島 禎子	稲葉	☎FAX643-3919
すずき やすこ 鈴木 育子	藤岡	☎FAX638-0387
ますだ まさこ 増田 雅子	広幡	☎644-7251
かわらざき もりや 河原崎 守也	高洲	☎635-2150
きむら まみこ 木村 貴美子	岡部	☎667-2575
いけがや こ 池谷 すま子	青島	毎月第2木曜日 午後1時～4時
いわもと みえ 岩本 美江	大洲	☎644-8632 (奇数月) ☎634-2341 (偶数月)
おの すげこ 小野 清子	高洲	
かさじま のぶえ 笠島 信恵	広幡	

ハンギングバスケットコンテスト

◎花と緑の課 ☎643・3487

花壇がなくても手軽に花を楽しめるハンギングバスケットコンテストを行います。ぜひご応募ください。

テーマ 蓮華寺池公園と調和するハンギングバスケット(題材は自由)

申し込み 9月1日(金)～10月6日(金)に、

規定の応募用紙(または必要事項)を記入し、直接または郵送で〒426-8722市内岡上山1-11-1花と緑の課へ
※バスケットは、壁掛けタイプ(ウォールバスケット)のみです。

※使用植物はすべて根付きのものを使用してください。
※作品は一人一点のみ未発表のものに限ります。

※サイズなど作品規定の詳細は、市ホームページをご確認ください。

※応募作品は蓮華寺池公園内で展示を予定しています。



台風や大雨に備えてマイ・タイムラインを作成しましょう

◎水害対策室 ☎643・3516

毎年全国各地で台風や大雨の影響で甚大な被害が発生しています。昨年の台風15号では、市内でも多くの被害が発生しました。水害対策室では「逃げ遅れによる被災ゼロ」に向け、ご自身やご家族の防災行動を整理する「マイ・タイムライン」の作成をお願いしています。まだ作成していない人は必ず作成していただき、作成後はアンケートへのご協力もお願いします。出前講座「マイ・タイムラインを作成しよう」を新たに開設しました。ご近所やグループなどでご活用ください。



マイ・タイムライン(土砂災害版・洪水災害版)



洪水災害版マイ・タイムライン作成後のアンケート



出前講座

びく石ふれあい広場の利用廃止

9月1日(金)から、キャンプ場整備工事のため、びく石ふれあい広場の利用を廃止します。ハイキングにお越しの人は、峠の駐車場をご利用ください。

◎中山間地域活性化推進課 ☎639-0120



募集の続き...

子ども発達に関心をもち親塾

「こども」の発達とそれらのサポートについて学びます。

【とき】 9月28日(木)午前10時〜11時30分
【ところ】 青島北地区交流センター
講師 澳塩 浩さん (まなびルームポラリス主宰)

【申し込み】 8月21日(月)〜9月21日(木)に、直接または電話・申し込みフォームでも発達センターへ
【参加料】 無料
【定員】 40人(申込順)



瀬戸谷地区交流センター講座

瀬戸谷まるごとフッキングⅢ〜超簡単〜こねないで作るアイソパン〜

受講者は事前にお渡しするレシピで1次発酵させた生地を作り、当日お持ちください。石窯を使って焼き上げます。

【とき】 9月24日(日)午前9時〜午後1時
【ところ】 藤の瀬会館
【参加料】 400円
※見学のみの受講も可。

【参加料】 400円(別途材料費800円)

共通

【対象】 市内に住んでいるか、通勤・通学している人
【定員】 各10人(申込順)

【申し込み】 8月25日(金)午前9時から、直接または電話で瀬戸谷地区交流センターへ
【問い合わせ】 639・0120



青島北地区交流センター講座

陶芸で来年の干支「辰」を作ろう

【対象】 市内に住んでいるか、通勤している人
【ところ】 10月21日(土)午前9時30分〜11時30分

【定員】 20人(抽選)
【参加料】 1400円
(材料費込)



季節のバルーンアートを作ろう!

【対象】 市内に住んでいるか、通学している小学3〜6年生

【とき】 10月21日(土)午前9時30分〜11時30分
【定員】 15人(抽選)
【参加料】 300円(材料費込)



接または電話・申し込みフォームで青島北地区交流センターへ
【問い合わせ】 645・2300

共通

【対象】 市内に住んでいるか、通勤・通学している人
【ところ】 9月16日(土)・30日(土)、10月7日(土)・14日(土)・21日(土)いずれも午後1時30分〜3時30分(全5回)

【申し込み】 9月10日(日)までに、直接または申し込みフォームで青島南地区交流センターへ
【問い合わせ】 636・3765

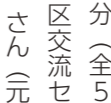

第24回静岡岡崎市町対抗駅伝競走大会 小中学生選考会

選考会の記録を参考に12月2日(土)に行われる第24回静岡岡崎市町対抗駅伝競走大会の藤枝市代表選手を選出します。

【対象】 小学4〜6年生
【とき】 9月12日(火)午後7時〜8時(受付:午後6時30分)
【予備日】 9月21日(木)午後7時〜8時(受付:午後6時30分)
【競技種目】

ひらりとフランス語(Ⅱ)

苗のペペロンチーノなど
【定員】 各5人(申込順)

【参加料】 880円(材料費・テキスト代込)

【申し込み】 電話または申し込みフォームで食メディアアラボへ
【お問い合わせ】 ABCフッキングスタジオ
【問い合わせ】 050・1753・6791



蓮華寺「森の小径コンサート」

【ところ】 9月17日(日)午後3時〜6時(小雨決行)

【出演】 蓮華寺池公園 野外音楽堂
【出演】 藤枝東高校音楽部、パンフルート、焼津フォーク村、ティクファイブ、キラキラボーイズ
※直接会場へ
※花と緑の課
【問い合わせ】 643・3487

「童謡オペラ」コンサート

【対象】 地元のおペラ歌手3人が本気で歌う童謡コンサートです。
【ところ】 9月10日(日)午前11時〜正午、午後2時〜3時

【定員】 90人(先着順)
【入館料】 700円(中学生以下無料)
※直接会場へ
◎郷土博物館・文学館
【問い合わせ】 645・1100

小学生(男女)・・・1500名
中学生(男女)・・・3000名
【対象】 中学1〜3年生
【とき】 9月5日(火)午後7時〜8時(受付:午後6時30分)
【競技種目】 中学生(男女)・・・3000名



みちゆかしく古道で出会う おもてなしイベント

東海道やその周辺に点在する歴史や文化と出合い楽しむプログラムなど計15の小規模プログラムを開催します。

各プログラム

【とき】 9月23日(祝)〜11月26日(日)

【申し込み】 9月11日(月)正午から各プログラム開催1週間前までに、電話または専用フォームでSACLABOへ

※各プログラムの開催場所や料金など、詳しくはホームページをご覧ください。
◎街道・文化課
【問い合わせ】 643・3036

プライベート

藤枝大祭りをより堪能するための事前講座です。

【とき】 9月9日(土)午後3時〜5時
【ところ】 飽波神社(藤枝五)

【定員】 20人(申込順)
【参加料】 千円
【申し込み】 8月25日(金)正午までに、専用フォームでSACLABOへ
【問い合わせ】 070・5332・3955



白子100円笑店街

【とき】 9月2日(土)午前10時〜午後2時

【ところ】 白子商店街
※駐車場はありませんので、公共交通機関でお越しください。
◎白子商店街事務局
【問い合わせ】 663・6113

食メディアアラボ 9月特別レッスン

ヘルシーレッスン 腸内環境を改善腸活で免疫力UP!

【対象】 小学4年生以上かつ身長130cm以上の人

【とき】 9月14日(木)・22日(金)午後3時〜5時(午後4時30分〜作った料理のご試食)
【ところ】 食メディアアラボ(Biver藤枝内)
【内容】 豚肉と根菜のロール竜田〜ノンオイル海苔ドレッシング〜、雑穀ごはん、切り干し大根と豆

643・3036

消費生活センターからのお知らせ 「契約トラブル注意報」



給湯器の訪問販売の相談が多発しています。一人で悩まず、諦めないでまずはご相談ください。

相談内容

「市に頼まれて来た。給湯器の点検をします」と言って来訪した業者から、給湯器や配管の交換を迫られ契約してしまった。

アドバイス

- ・契約する前に、家族や知人に相談し、絶対にその場でお金を支払わない。
・不要な契約は、はっきり断りましょう。
・市の指定業者をかたる勧誘は、まず疑い、消費生活センターに相談を。
・訪問販売で契約をしてしまった場合はクーリングオフができます。(契約書面を受け取って8日以内)

交通安全も防犯も! 慌てない! 急がない!



交通安全

今年に入り、人身交通事故件数、負傷者数、死者数のすべてが前年より多い「トリプル増」となっています。再度、「交通事故ゼロ」への思いを新たに、痛ましい交通事故が発生しないよう、市民総ぐるみで交通ルールとマナーを守りましょう。

防犯

市内で発生している詐欺電話の内容の例です。
・親族と偽り、「書類の入ったカバンを無くし困っている。知り合いが受け取りに行くのでお金を渡して!」
・市役所職員と偽り、「還付金の通知を送付したが、手続きは本日まで。金融機関を教えてください。その金融機関からの連絡により、手続きが完了します。」
このような電話が来たら、焦って一人で対応せず、まずは親族、友人、藤枝警察署(641・0110)や市役所交通安全・地域安全課(631・5553)へ相談してください。

ボランティアスタッフ募集 藤枝おやこ館ガイダンス開催

藤枝おやこ館は、乳幼児などの親子が気軽に遊んだり、交流することができる藤枝駅近くの大人気の子育て支援施設です。子どもと関わるのが好きな人、地域の子育てを応援したい人、藤枝おやこ館のスタッフとして一緒に活動しませんか?



【対象】 市内に住んでいる人(年齢・資格・性別不問)
①藤枝おやこ館ガイダンスに参加可能な人
②子育てに関する講座に参加可能な人
【とき】 9月13日(水)午前10時〜11時
【ところ】 藤枝おやこ館 (Bivi藤枝2階)
【活動内容】 来館者の受付事務、来館者の見守り、清掃・消毒
【定員】 5人(申込順)
【参加料】 無料
【申し込み】 9月12日(火)までに、電話で藤枝おやこ館へ

デジタル活用支援講習会

◎情報デジタル推進課 ☎643・3259

基本的なスマートフォン操作について、わかりやすく解説します。

Table with 2 columns: とき (Date) and ところ (Location). Rows include dates from 9/14 to 10/12 at various community centers.

【時間】 ①午前10時30分〜11時30分、②午後1時30分〜2時30分(各日2回開催)
【定員】 各回8人(申込順)
【参加料】 無料
【持ち物】 スマートフォン
【申し込み】 各開催日までに、電話または申し込みフォームで(株)藤枝江崎新聞店(641・2140)へ
※詳しくは市ホームページをご覧ください。
市ホームページ 申し込みフォーム



静岡県中部地区の人気クラフトビール（8カ所）など飲食店（17店舗）が集まる藤枝初のイベントです。音楽イベントも予定され、会場を華やかに盛り上げます。

📍藤枝クラフトビール実行委員会 ☎070・8415・1945
企業立地戦略課 ☎643・3244

藤枝初のクラフトビール

藤枝の新たな魅力を発信するため、地元の特産物を使ったクラフトビール「藤枝エール」を開発。

満平商店
MANPEI SHOTEN



※写真は当日販売の商品と異なります。

参加クラフトビール醸造所

池田屋麦酒、193 VALLEY BREWING、カケガワビール、GARCIA BREWING、静岡醸造、AOI BREWING、West Coast Brewing

好みの味を探してみよう

詳しくは、市ホームページをご覧ください▶▶▶



市内飲食店などによるおつまみやフットドリンクなどの出展や、DJが祭りを盛り上げます。

交通規制 午前10時～午後6時

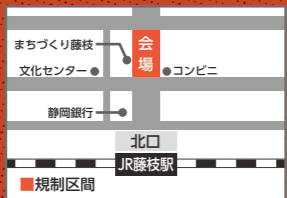

藤枝クラフトビール祭

FUJIEDA CRAFT BEER 祭

とき/8月27日

午前11時～午後5時

(※雨天中止)

ところ/藤枝駅前通り 入場無料

10月6日(金)～8日(日)開催

藤枝大祭り・朝比奈大龍勢

特集連載vol.1「歴史編」

今年、同年開催予定の本市を代表する祭り「藤枝大祭り」と「朝比奈大龍勢」を3号連載で紹介いたします。今回は、それぞれの歴史と、参加する地区を紹介します。
📍観光交流政策課 ☎643・3078

10月21日(土)開催



藤枝大祭りの歴史



市の無形民俗文化財である藤枝大祭りは、3年に一度、旧東海道藤枝宿で開催される伝統の祭典。各区が繰り出す14台の屋台の曳き廻しは勇壮で迫力満点です。また、屋台前で披露される地踊りと長唄は、その規模、質において日本一と称されています。藤枝大祭りは江戸時代、田中城の鬼門を守る青山八幡宮の大祭りに、藤枝宿の屋台が神興披露の行列に付き従ったのが始まり。明治4年に出された廃藩置県令で田中藩が解体され、藤枝宿の総社飽波神社大祭りにこの屋台の曳き廻しが移行されました。飽波神社大祭りは、寅・巳・申・亥の年に開催され、現在ではこの大祭りを「藤枝大祭り」と呼んでいます。
※飽波神社大祭りの奉納踊りは、日本遺産構成文化財の一つです。



朝比奈大龍勢の歴史

県の指定無形民俗文化財である朝比奈大龍勢は2年に一度開催される朝比奈川沿いの地域に古くから伝わる伝統行事です。鎌倉時代に名をはせた朝比奈氏と岡部氏は地方武士団の長としてこの地を支配していました。朝比奈氏の居城の「朝比奈城」と、岡部の居城の「朝日山城」は、お互いの城が見える位置関係にあり、龍勢は連絡用の「狼煙」としてこの地に伝わったといわれています。美しい秋空に向かって白煙をあげて一気に上昇する勇壮なロケット花火の姿は、まさに「龍」が昇天していくようです。龍勢は13連(地域)によって制作されますが、その制作にはマニュアルがなく、口伝によって受け継がれています。



市民から市民への情報コーナーです。

市民発！イベントInfo
ふじえだスマイル
はこちら



内容は変更する場合があります。各記事の問い合わせ先にご確認ください。

まちかどファイル

募集

静岡県中部看護専門学校 令和6年度生入試案内

推薦入試

出願期間 9月4日(月)～15日(金) 試験日
10月13日(金)

一般入試

出願期間 11月6日(月)～17日(金) 試験日
12月14日(木)～15日(金)

共通

申し込み方法など、詳しくは組合立静岡県中部看護専門学校へ ☎629・4311

ピッピー読書会

地元ゆかりの児童文学者・江崎雪子氏の著書を読んでご参加ください。弟の江崎進氏のトークもあります。

とき 9月25日(月)午前10時～11時30分 ところ 岡出山図書館 参加料 無料
申し込み 電話でピッピー子どもの本を読む会(相馬宛)へ ☎090・1239・1035

そば打ち入会講座

とき 9月24日(日)午前9時～午後4時
ところ 生涯学習センター 定員 10人
(申込順) 参加料 1,200円 申し込み
9月1日(日)～20日(木)までに、電話で遠州浜松蕎麦道場藤枝支部(西田宛)へ ☎080・3065・7086

第70回藤枝美術協会展

絵画、造形、工芸作品を展示します。
とき 9月15日(金)～17日(日)午前9時30分～午後7時(17日は午後4時まで)
ところ 生涯学習センター 入場料 無料
📍藤枝美術協会事務局(桑原宅) ☎648・3377

催し

第12回平島第三町内 デジカメ同好会写真展

とき 9月14日(木)～17日(日)午前9時～午後5時(14日は正午から、17日は

午後3時まで) ところ 生涯学習センター 入場料 無料 ※直接会場へ
📍平島第三町内デジカメ同好会(山崎宅) ☎643・3933

大人のための朗読会

とき 9月17日(日)、10月22日(日)、11月26日(日)午後1時30分～3時 ところ
駅南図書館 内容 岡部朗読「青い山」の会による藤沢周平、山本周五郎などの作品朗読 定員 各30人 参加料 1回300円 ※直接会場へ
📍藤枝図書館友の会(桑原宅) ☎635・0122

いっぽの会福祉講演会

住み慣れた地域で、最期まで安心して暮らせるよう一緒に考えてみませんか。
とき 9月27日(火)午後1時30分～3時30分 ところ 生涯学習センター 入場料 無料 定員 360人(申込順) 申し込み
9月26日(火)までに、電話またはファクスでいっぽの会(間島宅)へ ☎641・8706

藤枝大祭り 各町印の由来(その1)



原区 ～陰花菱～

花菱紋は昔より馴染みのある紋で、縁起の良い紋とされていました。店の看板に絵文字などが使われていた時代、原の(は)をデザインして花菱紋が提灯などに原区の印として使われたとされます。



木町区 ～キ印～

明治30年代まで、瀬戸川上流で伐られた木材を、川を使って流送していましたが、金吹橋から勝草橋までの間に製材業者が集中したことから木町の町名が生まれたといわれています。町印は木町の(木)をデザインしています。



栄区 ～結び柏～

大正10年の町村制で3地区が合併して栄区が成立しました。この3つの地区の和合と繁栄を願い、繁栄永続を象徴する柏の葉を3枚で構成される「結び柏」がデザインされています。



小坂区 ～菱小～

一説によると、昔、蓮華寺山と岡出山の間に接続しており、ここに小さな坂があったことから小坂の地名が生まれたといわれています。町印は小坂の(小)を基にデザインされています。



上伝馬区 ～分銅紋～

上伝馬は問屋場と両替を行う藤枝宿の中心でした。両替には幕府が定めた分銅を使用することが義務付けられ、江戸時代には「法馬」という字をあてていました。この「法馬」と上伝馬は、江戸時代以来の縁で、町印に「法馬」の馬と上伝馬の馬を掛けています。

朝比奈大龍勢 各連の意気込み(その1)



玉取龍勢連

ここ数年の打ち上げでは苦しい想いをしていますが、今年の龍勢では「丁寧に上げることを第一に挑みます。そのためにも玉取龍勢連全体で団結して龍勢の制作をします。」



宮の前龍勢連

今年こそ「成功」という結果を残せる龍勢としたいです。16人の会員で若手も多いことから、制作・打ち上げを通して龍勢を好きになり、後世に繋ぎ伝えてほしいです。



西の平龍勢連

ベテランと中堅で構成されている西の平龍勢連は、団結力が強み。前回、満足のいく打ち上げとはならなかったため、今年は成功させたい気持ちなどの連よりも強いです。



西の宮龍勢連

西の宮龍勢は華やかさが自慢の1つ。今年は久しぶりの龍勢打ち上げということもあり、ゆっくりと高く上げることで大勢の人に見てもらいたいので、必ず成功させたいです。



いかにた 五十又龍勢連

五十又龍勢連は少数精鋭で制作にあっています。ここ数年は打ち上げに成功しており、今年はこの地区よりも速く、高い龍勢を打ち上げたいです。

9月のすこやか情報箱

※相談料は無料。☎は要予約。祝・休日はお休みです。

保健センターでの相談など		
健康推進課	☎645・1111	
乳幼児健康相談	月・木曜日	9:00~11:20
一般健康相談	月・木曜日	9:00~11:30
	金曜日	13:00~15:00
	木曜日	13:00~15:00
管理栄養士の食生活相談	金曜日	9:00~11:00
歯科衛生士の歯科相談	詳しくはお問い合わせください。	

母子健康手帳の交付

☎ とき 月曜～金曜日

※QRコードからお申し込みください。



- 4カ月児健康診査 (無料) 対象 令和5年5月生まれ
 - 10カ月児健康診査 (無料) 対象 令和4年11月生まれ
- ※日時は、令和5年度健康カレンダーに記載されている医療機関にご確認ください。

- 6カ月児すこやか相談 (無料) 持ち物 母子健康手帳、アンケート、バスタオル
 - 1歳6カ月児健康診査 (無料) 持ち物 母子健康手帳、アンケート、オムツ、バスタオル
 - 3歳児健康診査 (無料) 持ち物 母子健康手帳、アンケート、早朝尿
- ※対象者には受診日を記載した通知を送付します。

フッ素塗布

☎ とき 6日(水)・20日(水) 持ち物 母子健康手帳、フェイスタオル 料金 400円(初回のみ) PayPay・LINE Pay可



もぐもぐごっくん赤ちゃん教室 離乳食の話 前編 (5カ月児)

☎ 対象 令和5年4月生まれ とき 11日(月)

もぐもぐごっくん赤ちゃん教室 離乳食の話 後編 (8カ月児)

☎ 対象 令和5年1月生まれ とき 25日(月)

※動画の配信(申し込み制)も行っています。

詳しくは市ホームページへ



今月のおすすめレシピ

栄養士が考えたおいしいレシピをご紹介します!



レモンでさっぱり! おいしく減塩料理

1食あたりの食塩相当量は1.8g! レモンやケチャップなどを使い、おいしく簡単に減塩に取り組める献立です。

作り方はこちら



9月の図書館とぴくくす

☎ 駅前図書館 ☎636・4800 / ☎ 岡出山図書館 ☎643・3489 / ☎ 岡部図書館 ☎637・9400

図書館の情報	
休館日	駅前図書館・岡部図書館 4日(月)・11日(月)・19日(火)・25日(月) 岡出山図書館 7日(水)・14日(水)・21日(水)・28日(水)
大人のための「おはなし会」	14日(水)午前10時30分～11時30分 ところ 岡部支所3階議場ホール
赤ちゃんタイム	27日(水)午前10時～正午 ところ 岡出山図書館2階児童室 ※午前10時30分から赤ちゃん向けの読み聞かせがあります

移動図書館車「ふじのはな」巡回先			
時間：午後2時～4時			
1日(金)	瀬戸谷小学校	13日(水)	藤枝小学校
4日(月)	清里カリヨン公園(10:00~11:00) 広幡小学校	15日(金)	藤枝中央小学校
5日(火)	平島第2公園(10:00~11:00) 藤岡小学校	19日(火)	西益津小学校
6日(水)	円月荘(10:00~11:00) 高洲南小学校	20日(水)	青島小学校
8日(金)	青島北小学校	22日(金)	青島東小学校
11日(月)	岡部小学校	25日(月)	葉梨小学校
12日(火)	朝比奈第一小学校	26日(火)	葉梨西北小学校
		27日(水)	高洲小学校
		29日(金)	大洲小学校

※豪雨などの場合は運休します。

今月の本

駅前図書館展示(8月29日～)「防災」からお勧めする今月の本

「100円ショップ防災手帳 ～地震豪雨台風津波～」
龍洪 守人/著 幻冬舎/出版

災害大国ニッポンで、お金をかけずに命を守る! 100円ショップのアイテムで防災する方法を紹介し、災害時の判断基準、災害リスクと対処法、防災豆知識、戦争防災の基礎知識も掲載しています。最終章には災害時チェックリストがあります。



くくるん(前島保育園内)	☎636-7780	高 高洲こども広場(高洲地区交流センター内)	☎635-1477
ひよこ(ひよこ保育園隣)	☎625-8898	に にここ広場(青島地区交流センター内)	☎645-2525
ひまわり(ふじの花保育園内)	☎636-7760	葉 葉梨わくわく広場(葉梨地区交流センター内)	☎638-5500
めだかつこ(藤枝保育園内)	☎270-7381	ぽ ぽかぽか(岡部聖母保育園内)	☎667-0232
工 エンジェルルーム(藤枝聖マリア保育園内)	☎638-2941	め めばえキッズ(わかば保育園内)	☎636-6303 ☎635-8902
光 光の子広場(青木橋保育園内)	☎641-1262	お おひさま(岡部みわ保育園内)	☎667-0901
ふ ふれあいルーム(たちばな保育園内)	☎090-6617-3824	藤 藤枝おやこ館(BIV藤枝内)	☎631-5780
ぐるんぱの広場(ガゼルの森内)	☎631-5360	れ れんげじスマイルホール	☎641-7715
あ あさひな(岡部あさひな保育園内)	☎668-0200	ま まちの保健室	☎643-6611
ち ちびこルーム(福祉センターきすみれ内)	☎667-7051	こ こども課	☎643-6611
藤 藤枝子ども広場(藤枝地区交流センター内)	☎631-6452	郷土博物館・文学館	☎645-1100

日	月	火	水	木	金	土
27	28	29	30	31	1	2
<p>時間や内容など詳しくはホームページをご覧ください</p> <p>子育て支援センター 藤枝おやこ館 れんげじスマイルホール</p> 						
3	4	5	6	7	8	9
	ひまわりひろば 出張健康相談・えだっこルーム	園庭で遊ぼう 出張健康相談 えだっこルーム きのこ① 園庭開放 おはなしびよびよのお話	ふれあいひろば ふれあいひろば うたってあそぼう げんきっこ わくわくタイム 園庭開放 あかちゃんとおそぼう	赤ちゃん遊ぼうA ひまわりひろば 赤ちゃん遊ぼう 赤ちゃん遊ぼうと手遊び ペーリンマッサージ 制作遊び おたのしみたいむ 園庭開放 園庭開放 わらべうた	めだかつこ広場 読み読み会 公園で遊ぼう 制作遊び 出張健康相談・えだっこルーム ママの防災 すみれおはなし会	
10	11	12	13	14	15	16
	誕生会 出張健康相談・えだっこルーム	こんにちは赤ちゃん ひまわりひろば 室内遊び 赤ちゃん遊ぼうと手遊び ペーリンマッサージ 赤ちゃん遊ぼう① プレゼントを作ろう おはなしのとびら びよびよルーム きのこ③ にここおはなし会	すくすく赤ちゃん 作って遊ぼう わくわくタイム	赤ちゃん遊ぼうB ペーリンマッサージ めだかつこ広場 星の子広場A わらべうた みんなでよーいドン	読み読み会 ひかりのご話し会 あかちゃん遊ぼう	れんげじ池 こどもひろば 午前11時～正午 博物館視聴覚室
17	18	19	20	21	22	23
	敬老の日 ママのしゃべり場 ～子育てほっとサロン～	きのこ2 ひまわりひろば 園庭で遊ぼう 赤ちゃん遊ぼう② すみれおはなし会 藤枝市ふたごちゃんの会 園庭開放	すくすく赤ちゃん わくわく広場 母の詩「わらべうた」 うたってあそぼう わくわく広場 わくわくタイム 園庭開放 園庭開放 にここおはなし会	きのこのこ 年齢別あそび 星の子広場B 元気に1・2 赤ちゃん集まれ サンサンクラブ 園庭開放 授乳サロン～すくすくほっぺ～	読み読み会	秋分の日
24	25	26	27	28	29	30
れ スマイル スタッフと あそぼう	えだっこルーム ひまわりひろば 園庭遊び	ひまわりひろば 室内遊び エンジェル広場 ひかりのこいどばた会 きのこ② 出張健康相談・えだっこルーム やってみよう運動あそび	めだかつこ広場 作って遊ぼう わくわくタイム キッズパークデビューをしよう!	おしゃべりサロン ペーリトミック 公園で遊ぼう 一緒に遊ぼう お話し会	めだかつこパーク 読み読み会 出張ぐるんぱの広場 ママリフレ	

9月の相談窓口など

市役所での相談		
市民相談センター ☎643-3318 ※電話で事前にご相談ください。		
一般	月曜～金曜日	9:00～16:00
よろず ※ポルトガル語、通訳者有	13日(水)	(受付13:30～15:00) 13:30～16:00
	6日(水)	13:00～16:00
法律 ※予約時、内容確認有	13日(水) 20日(水) 27日(水)	9:00～12:00 13:00～16:00
税務 ※7日(水)までに要予約	12日(火)	13:00～15:30
相続	1日(金)	9:00～12:00 13:00～16:00
測量 ※14日(水)までに要予約	15日(金)	13:00～16:00
遺言等公正証書	26日(火)	13:40～15:40
労働	11日(月)	13:30～16:00

消費生活センター ☎643-3305 ※電話で事前にご相談ください。		
消費生活	月曜～金曜日	9:00～16:00
多重債務	8日(金)・22日(金)	13:00～15:00

建築住宅課 ☎643-3481	
木造住宅よろず	詳しくはお問い合わせください。

男女共同参画・多文化共生課 ☎643-3198		
女性	火・木曜日	13:30～16:15
男性 ※電話のみ ※第3水曜日以外は事前予約が可能です	第2・4・5水曜日 第3水曜日	13:30～16:15 17:00～20:00

納税課 ☎643-3122		
夜間納税・相談 (市税・国保税)	木曜日	17:15～19:00

子ども・若者支援課 ☎643-7227		
家庭児童・若者・女性 相談(DVなど)	月曜～金曜日	8:30～17:00

子ども発達支援センター ☎643-3343		
発達	月曜～金曜日	8:30～17:00

その他の施設での相談		
ハローワークプラザ藤枝 (BiVi藤枝内) ☎636-2126		
求人求職	月曜～金曜日	10:00～18:00

静岡県認知症コールセンター ☎0120-123-921		
認知症	月・木・土・日曜日	10:00～15:00

教育相談室 ☎644-7867		
不登校など	月曜～金曜日	13:30～16:30



※相談料は無料。☎は要予約。祝・休日はお休みです。
※市役所での相談で、手話通訳を希望する人は、事前にご相談ください。

中部健康福祉センターでの相談			
福祉課 ☎644-9281			
精神・酒害 (アルコール、ギャンブル)	5日(火)	13:15～16:00	
	月・水曜日	9:00～15:00	
ひきこもり	金曜日	9:00～12:00	
地域医療課 ☎644-9273			
エイズ即日検査	7日(水) 21日(水)	18:00～19:30 9:15～11:00	
骨髄ドナー登録	21日(水)	9:15～11:00	
肝炎ウイルス検査	7日(水) 21日(水)	18:00～19:30 9:15～11:00	

献血	
福祉政策課 ☎643-3148	
市役所駐車場	とき 19日(火)午前9時30分～11時、午後0時15分～4時

9月の水道休日当番店			
上水道課 ☎646-4112			
2日(土)	藤枝市水道組合	☎643-7308	
3日(日)	賛栄設備工業(株)	☎635-0983	
9日(土)	秋山設備	☎667-3002	
10日(日)	(有)カネコ住設	☎667-1406	
16日(土)	藤枝市水道組合	☎643-7308	
17日(日)	(株)坂田設備	☎641-6467	
18日(祝)	(株)エクスワタナベ	☎643-7707	
23日(祝)	中村住宅設備	☎641-6775	
24日(日)	(株)青島工業	☎641-2785	
30日(土)	藤枝市水道組合	☎643-7308	

グラウンドゴルフ場の休場日	
総合運動公園 ☎646-6100	
休場日	4日(月)・11日(月)・19日(火)・25日(月)・30日(土)

大井川河川敷スポーツ広場 ☎090-1286-1475	
休場日	4日(月)・11日(月)・19日(火)・25日(月)
専用利用日	2日(土)午前・15日(金)午前・24日(日)午前・29日(金)午前

※専用使用日は、個人使用ができない場合があるため、事前にご連絡ください。

市税の納付期限	
納税課 ☎643-3332	
市民税第2期・国民健康保険税第2期	
納付期限日	9月5日(火)(口座再振替：9月15日(金))

スマホアプリ決済、クレジット決済についてはこちら▶



人のうごき 令和5年7月末日現在	
人口	141,643人 (前月比：-48人) 男：69,253人 女：72,390人
世帯数	61,518世帯 (前月比：-17世帯)

保健センターからのお知らせ

特定健康診査	
健康推進課 ☎645-1111 (予約専用番号ではありません)	
生活習慣病を早期発見・予防・改善するための健診です。 (完全予約制)	
10月実施分予約受付	9月1日(金)～14日(水)
11月実施分予約受付	9月1日(金)～14日(水) 10月2日(月)～16日(月)
対象 市国民健康保険または後期高齢者医療保険に加入している39歳以上(令和5年4月1日現在)の人 ※定員になると、予約受付は終了します。 ※詳しくは、対象者に4月中旬に送付した案内 通知をご確認ください。	



9月の休日当番医

志太医師会 ☎641-3385 藤枝歯科医師会 ☎646-2270
診療時間/午前9時～午後5時(焼津市の耳鼻科は午前8時30分から、歯科は午後3時まで)
変更となる場合がありますので、ホームページまたは各医療機関にご確認のうえ、受診してください。
※休日当番薬局は、市ホームページをご覧ください。



	3日(日)	10日(日)	17日(日)	18日(祝)	23日(祝)	24日(日)
外科	西井胃腸科外科(高柳) ☎637-0610	神戸整形外科(焼津市宗高) ☎637-3399	はまべ整形外科(上敷田) ☎648-1500	匡ペインクリニック(駅前一) ☎646-7261	田沼脳神経クリニック(田沼二) ☎634-2274	吉田医院(焼津市利右衛門) ☎622-0108
内科	西井胃腸科外科(高柳) ☎637-0610	横山消化器内科(焼津市下小杉) ☎622-0045	櫻井医院(焼津市上新田) ☎622-0122	高洲早川クリニック(与左衛門) ☎636-0021	水上内科クリニック(高柳二) ☎634-1200	鈴木循環器クリニック(高柳四) ☎634-3131
小児科	すぎむらクリニック(若王子三) ☎647-7077	なお消化器内科クリニック(高洲一) ☎634-1825	高橋医院(下青島) ☎647-0370	だいちニューロニッククリニック(下敷田) ☎631-7891	田沼脳神経クリニック(田沼二) ☎634-2274	板倉医院(田沼四) ☎636-0881
眼科	菅ヶ谷内科医院(堀之内) ☎641-2903	大持医院(藤枝五) ☎641-0651	むらまつファミリークリニック(藤枝五) ☎641-5318	ほしのクリニック(岡部町内谷) ☎667-0100	入交医院(大手二) ☎641-0135	柴田医院(藤枝四) ☎641-0127
耳鼻科	たなか耳鼻科(焼津市小柳津) ☎621-5888	まつなが耳鼻咽喉科クリニック(駅前二) ☎645-3387	仲神医院(焼津市中新田) ☎623-0805	あまの耳鼻咽喉科クリニック(田中三) ☎646-3313	やいづ6丁目耳鼻咽喉科(焼津六) ☎620-6001	森耳鼻咽喉科(大洲一) ☎635-8687
その他	発熱や咳などの風邪症状がある場合は、 受診方法などについて受診前に必ずその日の休日 当番医まで電話でご確認ください。		鈴木レディースクリニック(大洲四) ☎636-5511		北川医院(高洲) ☎634-3231	

	3日(日)	10日(日)	17日(日)	18日(祝)	23日(祝)	24日(日)
歯科	いのくま歯科・矯正歯科(青木二) ☎646-5618	桜デンタルクリニック(平島) ☎643-1188	ホワイト歯科クリニック(築地) ☎644-8148	ふたば歯科医院(瀬戸新屋) ☎643-6116	若林歯科医院(水上) ☎644-4646	にしかわ歯科医院(高柳二) ☎637-0755

志太・榛原地域救急医療センター (市内瀬戸新屋362-1) ☎644-0099 ※受診前に、必ず電話で連絡してください。
診療時間 月曜～金曜日…午後7時30分～10時 土曜・日曜日…午後7時30分～翌日午前7時
診療科目 内科・小児科
※9月2日(土)・10日(日)・16日(土)・24日(日)の午後10時～翌日午前7時は、小児科のみ。





動画はこちら

玉露の里 風鈴の小径

誰もが楽しめるバリアフリー絵本

8月27日まで、駅南図書館でバリアフリー絵本（布の絵本）展を開催しています。バリアフリー絵本は、目に障害がある人など誰もが楽しめるように工夫した絵本。来館者は実際に絵本を手に取り、柔らかい手触りと鮮やかな色合いを楽しんでいました。



科学って面白いね！

7月29日、生涯学習センターで科学を身近に感じることができるイベント「フジエダ☆サイエンスキッズラボ」を開催しました。静岡科学館サイエンスショーでは、普段目に見えない空気を、風船などを使って自分の目で確認。子どもたちは楽しみながら科学に親しんでいました。



待ち焦がれた夏の風物詩が復活！

8月7日、蓮華寺池公園で第43回藤枝花火大会を開催しました。4年ぶりの本格開催となったこの大会では、約5千発の花火が夏空に舞い上がりました。花火が次々と大輪を咲かせると、観客から歓声と拍手が沸き起こりました。

